

# BOLETIN

CONSEJO DE INVESTIGACIONES HIDROLOGICAS Y METEOROLOGICAS  
LIMA-PERU  
DICIEMBRE 11 1957

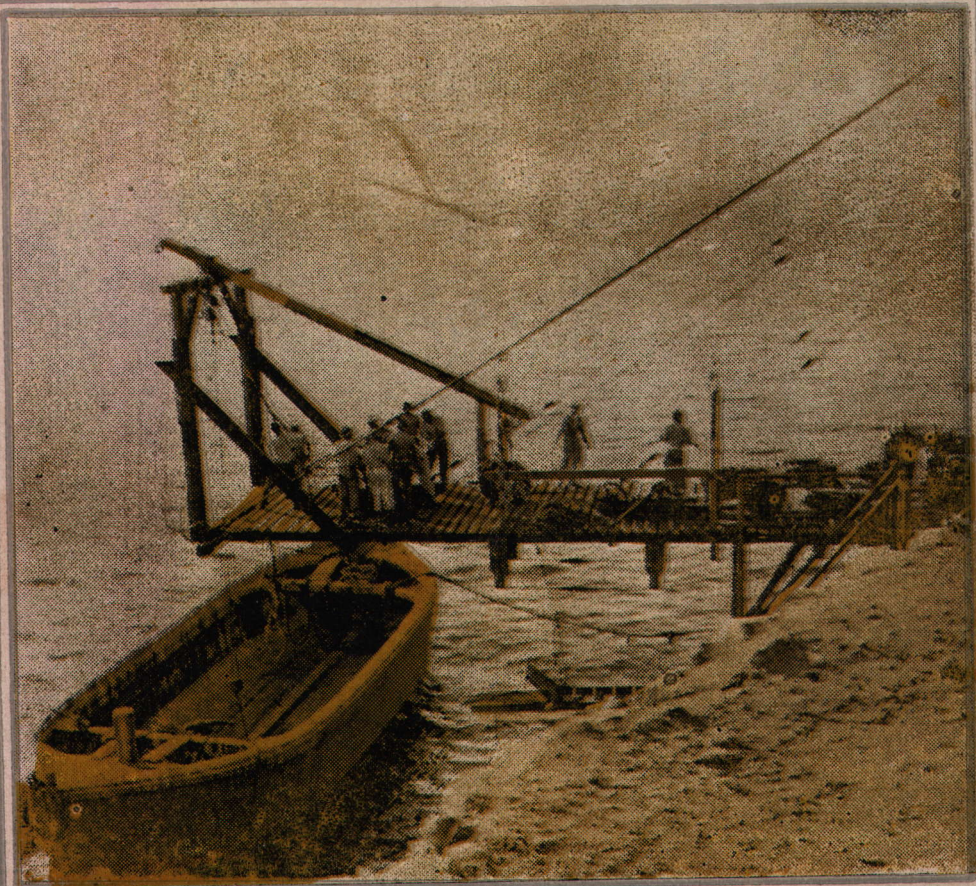

DE LA  
COMPAÑIA ADMINISTRADORA  
DEL GUANO

INSTITUTO de INVESTIGACION de los RECURSOS  
BIBLIOTECA  
LIMA-PERU

# BOLETIN DE LA COMPAÑIA ADMINISTRADORA DEL GUANO

---

---

Volumen XXV, Nº 8

Agosto de 1949

## Sumario

### PORTADA

Muelle volado del tipo que se utiliza en las islas para el movimiento del personal.

### PESQUERIA

El atún frente a la costa peruana,  
por el Dr. Erwin Schweigger ..... 219

### COMPANIA ADMINISTRADORA DEL GUANO

Balance al 31 de mayo de 1949 ..... 248

DATOS CLIMATICOS DE LA COSTA ..... 250

---

Este BOLETIN es publicado MENSUALMENTE por la COMPAÑIA ADMINISTRADORA DEL GUANO.

Su objeto principal es DIFUNDIR Y VULGARIZAR LOS PRINCIPIOS QUE DEBEN REGIR EL ABONAMIENTO de los suelos.

Su distribución es GRATUITA entre TODOS LOS AGRICULTORES DEL PAIS.

Por el carácter GRATUITO de su distribución y el hecho de ser LEIDO por la MAYORIA DE LOS AGRICULTORES DEL PAIS, ofrece condiciones excepcionales para la PROPAGANDA COMERCIAL por medio de AVISOS publicados en él.

Las personas que se interesen en recibir este BOLETIN o deseen obtener informaciones sobre PUBLICIDAD en él, deben dirigirse a su ADMINISTRADOR, al TELEFONO Nº 32510.

---

## DATOS CLIMATICOS DE LA COSTA

DATOS METEOROLOGICOS CORRESPONDIENTES AL MES DE JUNIO DE 1949 SUMINISTRADOS POR LA DIRECCION GENERAL DE METEOROLOGIA DEL PERU

## Temperatura de Mar

	07	13	18	Media	Fecha	Observaciones
Zorritos .....	24.9	25.6	25.7	—	—	—
El Alto .....	20.7	21.5	18.4	—	—	—
Lobitos .....	17.6	18.5	18.	—	—	—
Talara .....	—	—	—	20	27	—
Paita .....	—	—	—	—	—	Varios
Pacasmayo .....	—	—	—	—	—	—
Pto. Chicama .....	—	—	—	—	Varios	15.0
Mollendo .....	—	—	—	—	—	Vari.

NOTA.—Los datos de horas 07, 13 y 18 son mediciones.

## Temperatura de Aire

	Temperatura de Aire				Presión Barométrica			
	Media	Máx	Fecha	Mín	Media	Máx	Fecha	Mín
Zorritos .....	—	27.8	3	—	—	—	—	—
El Alto .....	17.8	28.8	1	—	738.5	740.9	15	745.0
Lobitos .....	—	25.0	V	—	—	766.0	14	—
Talara .....	—	25.6	27	—	—	—	—	—
Paita .....	—	—	—	—	—	—	—	—
Pacasmayo .....	—	—	—	—	—	—	—	—
Pto. Chicama .....	—	22.5	—	—	—	765.5	14	—
Mollendo .....	—	—	—	—	—	—	—	—

Abreviatura: V= varios.

DATOS METEOROLOGICOS CORRESPONDIENTES AL MES DE JUNIO DE 1949 SUMINISTRADOS POR LAS GUARDIANIAS DE LA COMPAÑIA ADMINISTRADORA DEL GUANO.

	Media	Máx	Fecha	Mín
MACABI .....	—	—	—	—
GUANAPE .....	—	—	—	—
SANTA .....	—	—	—	—
DON MARTIN .....	—	—	—	—
PACHACAMA .....	—	—	—	—
CHINCHA .....	—	—	—	—
ESUN Y COCOLEA .....	—	—	—	—