



ISSN 0378 - 7702

INSTITUTO DEL MAR DEL PERU

INFORME

Nº 158

Diciembre, 2000

**Informe estadístico de los recursos hidrobiológicos
de la pesca artesanal marina por especies,
artes, meses y lugares de desembarque
durante el primer semestre del 2000**



Callao, Perú

CONSEJO DIRECTIVO DEL IMARPE

Vicealmirante (r) LUIS GIAMPIETRI ROJAS
PRESIDENTE

Vicealmirante (r) RAUL SANCHEZ SOTOMAYOR
VICEPRESIDENTE

Economista GODOFREDO CAÑOTE SANTAMARINA
DIRECTOR EJECUTIVO

Doctor LUIS ALFREDO ICOCHEA SALAS
DIRECTOR

Contralmirante HECTOR SOLDI SOLDI
DIRECTOR

Biólogo ROGELIO VILLANUEVA FLORES
DIRECTOR

Ingeniero EDUARDO PASTOR RODRIGUEZ
DIRECTOR



ISSN 0378 - 7702

INSTITUTO DEL MAR DEL PERU

INFORME

Nº 158

Diciembre, 2000

**Informe estadístico de los recursos hidrobiológicos
de la pesca artesanal marina por especies,
artes, meses y lugares de desembarque
durante el primer semestre del 2000**

*Carlota Estrella Arellano
Jacqueline Palacios León
Wilmer Avila Pérez
Ana Medina Cruz
Renato Guevara-Carrasco*

Callao, Perú

Asesora científica

Dra. Norma Chirichigno Fonseca

Editor científico

Dr. Pedro G. Aguilar Fernández

© 2000. **Instituto del Mar del Perú**

Esquina Gamarra y General Valle

Apartado Postal 22

Callao, PERU

Teléfono 429-7630 / 420-2000

Fax (511) 465-6023

E-mail:imarpe@imarpe.gob.pe

Hecho el depósito de ley N° 2001-0628

Reservados todos los derechos de reproducción total

o parcial, la fotomecánica y los de traducción.

ISSN: 0378-7702 (International Center for the Registration of Serials, Paris).

Impresión: Gráfica Técnica SRL.

Calle Los Talladores 184, Urb. El Artesano - Ate

Teléfono: 436-3140 / 437-5842

Tiraje: 400 ejemplares. Terminado de imprimir: Julio 2001

Portada: **Pescadores artesanales en faena de pesca con espinel**

Foto: **Pesca artesanal**

INFORME ESTADÍSTICO DE LOS RECURSOS HIDROBIOLÓGICOS DE LA PESCA ARTESANAL MARINA POR ESPECIES, ARTES, MESES Y LUGARES DE DESEMBARQUE DURANTE EL PRIMER SEMESTRE DEL 2000*

INFORME N° 158

Carlota Estrella A. *Jacqueline Palacios L.*
Wilmer Avila *Ana Medina C.* *Renato Guevara-Carrasco*

CONTENIDO

Resumen	7
Abstract	7
Introducción	7
Material y métodos	8
Resultados y discusión	8
Registro de información	8
Especies	8
Desembarques	9
Lugares de desembarques	9
Principales especies	11
Artes de pesca	15
Tasa de captura	15
Tablas	16
Agradecimientos	16
Referencias	17
Anexo 1. Equipo de trabajo durante el año 2000	17
Tablas correspondientes al primer semestre 2000	
- TABLA 3. Especies desembarcadas	18
- TABLA 4. Flota artesanal marina	22
- TABLA 5. Número de días muestreados	22
- TABLA 6. Estimado mensual (kg) de desembarques	23
- TABLA 7. Estimado de desembarques por artes y métodos de pesca	29
- TABLA 8. Estimado de desembarques por lugares	35
- TABLA 9. Estimado mensual de desembarques por lugares, referido a artes y métodos de pesca	
9A. Enero 2000	47
9B. Febrero 2000	65
9C. Marzo 2000	85
9D. Abril 2000	103
9E. Mayo 2000	121
9F. Junio 2000	139

* Informe de la actividad del Potencial Pesquero Artesanal en el Litoral Peruano (DPPA). IMARPE.

INFORME ESTADÍSTICO DE LOS RECURSOS HIDROBIOLÓGICOS DE LA PESCA ARTESANAL MARINA POR ESPECIES, ARTES, MESES Y LUGARES DE DESEMBARQUE DURANTE EL PRIMER SEMESTRE DEL 2000*

Carlota Estrella A. Jacqueline Palacios L.
Wilmer Avila P. Ana Medina C. Renato Guevara-Carrasco

RESUMEN

ESTRELLA, C., J. PALACIOS, W. AVILA, A. MEDINA y R. GUEVARA-CARRASCO. 2000. Informe estadístico de los recursos hidrobiológicos de la pesca artesanal marina, por especies, artes, meses y lugares de desembarque durante el primer semestre 2000. Inf. Inst. Mar Perú 158: 1-156.

En el primer semestre del año 2000, la pesca artesanal desembarcó un total de 59.231 t de recursos hidrobiológicos, entre peces (67,41 %), invertebrados (32,57%) y otros (0,02%), en 21 lugares de desembarque del litoral peruano. Se registró un total de 209 especies entre peces (81,8%), invertebrados (15,7%), reptiles y mamíferos (2,5%). Los lugares de mayor desembarque fueron: Paita (20,7%), Laguna Grande (11,6%), Talara (10%) y Puerto Rico (9,1%).

Las principales especies desembarcadas fueron: pota (*Dosidicus gigas*) con 17,1% del total, lisa (*Mugil cephalus*) (7,4%), concha de abanico (*Argopecten purpuratus*) (5,4%), choro (*Aulacomya ater*) (4,5%) y coco (*Paralonchurus peruanus*) (3,8%). Los principales artes y métodos de pesca fueron: el cerco (50,3%), buceo a compresora (14,9%), pinta (14,2%) y cortina (13,4%). El 7,2% restante comprendió otros nueve tipos de artes de pesca.

Se presenta la lista de especies desembarcadas por la pesquería artesanal; el consolidado de la flota artesanal por lugares de desembarque; el consolidado del estimado mensual de los desembarques de los recursos hidrobiológicos; el estimado de los desembarques por puertos y caletas; el estimado por artes y métodos de pesca; el consolidado del estimado de los desembarques por lugares y artes y métodos de pesca.

PALABRAS CLAVE: pesquería artesanal marina, estadísticas pesqueras, desembarques, mar peruano, primer semestre del 2000.

ABSTRACT

ESTRELLA, C., J. PALACIOS, W. AVILA, A. MEDINA and R. GUEVARA-CARRASCO. 2000. Statistic report on hydrobiological resources of marine artisanal fishery, by species, arts and methods, places and months during first semester 2000. Inf. Inst. Mar Perú 158: 1-156.

During the first half of the year 2000, Peruvian marine artisanal fishery, landed 59.231 t of hydrobiological resources, including fishes (67,41 %), invertebrates (32,57 %) and others (0,02) in 21 landing places along Peruvian coast. A total of 209 species were recorded: fishes (81,8 %), invertebrates (15,7 %), reptiles and mammals (2,5 %). The most important landing places were: Paita (20,7 %), Laguna Grande (11,6 %), Talara (10 %) and Puerto Rico (9,1 %).

Main landed species were: giant squid (*Dosidicus gigas*) (17,1 %), striped mullet (*Mugil cephalus*) (7,4 %), scallops (*Argopecten purpuratus*) (5,4 %), cholga mussel (*Aulacomya ater*) (4,5 %) and coco croaker (*Paralonchurus peruanus*) (3,8 %). The main gears and fishing methods were: purse seiners (50,3%), diving to compress (14,9%), pint (14,2%) and gill net (13,4%). Other nine different gears and fishing methods represented 7,2%.

In this report we present total monthly estimates of landings by species, gear and places. Estimates of fleet number by place and the list of species landed in the first semester of 2000 are also included.

KEY WORDS: marine artisanal fishery, fishery statistics, landings, Peruvian sea, first semester 2000.

INTRODUCCIÓN

El Instituto del Mar del Perú, pone a disposición de la comunidad nacional las estadísticas de desembarque de la pesquería artesanal marina, a lo largo del litoral peruano, correspondiente al primer semestre del año

2000. Este nuevo informe representa la continuación de un esfuerzo de investigación en 21 lugares de desembarque, que desde 1996, vienen siendo monitoreados, por medio del proyecto Determinación del Potencial Pesquero Artesanal en el Litoral Peruano (DPPA).

* Informe de la actividad del Potencial Pesquero Artesanal en el Litoral Peruano (PPA). IMARPE.

MATERIAL Y MÉTODOS

La metodología empleada durante el primer semestre del 2000 fue la que se ha venido aplicando desde 1996 (ESTRELLA Y GUEVARA-CARRASCO, 1998a, 1998b), monitoreando 21 lugares de desembarque desde Puerto Pizarro (3°29'S, 80°23'W) hasta Vila Vila (18°06'S, 70°43'W), con observadores de campo del IMARPE, que registran la información casi a nivel censal, diaria entre las 6:00 a 18:00 horas y en algunos lugares según las mareas que es el periodo en que se produce el mayor arribo de embarcaciones artesanales.

Para la validación de la información se desarrolla un sistema de supervisiones inopinadas a los lugares de observación y, al mismo tiempo, se proporciona soporte técnico a los observadores de campo.

El procesamiento de la información se efectúa en el centro de datos de la sede central, donde los formularios provenientes de las caletas pasan un riguroso control de calidad, luego es administrado bajo el programa ad-hoc del proyecto, denominado *CaptAr (v.1)*, multiusuario, el cual permite realizar los quiebres por especie, según día y/o mes, por el tipo de arte empleado, así como por mes/arte y lugares de desembarque.

Para realizar la estimación mensual de los desembarques por puertos y caleta, se siguió el procedimiento detallado por ESTRELLA Y GUEVARA-CARRASCO (1998a, 1998b).

La identificación de las especies se fundamenta en los lineamientos establecidos por el Proyecto en 1996, siguiendo a CHIRICHIGNO (1978), CHIRICHIGNO Y VÉLEZ (1998), PAREDES *et al.* (1999) y KAMEYA *et al.* (1998). Cabe mencionar que las especies con sinonimia y las que tuvieron cambios en los nombres científicos, fueron reemplazadas, basándonos en la bibliografía y con las consultas realizadas al especialista. Asimismo, en los casos de especies poco frecuentes en las zonas de desembarque, se colectaron ejemplares o se fotografiaron para su posterior identificación por los especialistas del IMARPE.

Cabe recalcar que la dificultad frecuentemente encontrada ha sido identificar especies conocidas con varios nombres comunes en la misma zona; y en otras ocasiones, especies distintas que reciben el mismo nombre vulgar en diferentes localidades en el ámbito nacional.

Las fotos de las especies incluidas en el presente informe, fueron tomadas del "Compendio biológico tecnológico de las principales especies hidrobiológicas comerciales del Perú" (IMARPE e ITP 1996), del "Catálogo de peces, crustáceos y moluscos de mayor importancia en Ecuador" (MASSAY *et al.* 1993) y otras proporcionadas por los observadores de campo.

RESULTADOS Y DISCUSIÓN

Registro de información

La captación de información diaria, durante el primer semestre del 2000 se efectuó en 21 puntos de desembarques a lo largo del litoral peruano. La intensidad de muestreo alcanzó el 78% del total de días-lugar posibles de registrar.

Con relación a los desembarques fuera de lo común de ciertas especies por acción de algunas artes de pesca, se hacen las aclaraciones respectivas. En todos los casos fueron capturas incidentales, que no pasan del 2% de la captura total. Tenemos los registros de la captura de cangrejos con pinta y cortina; esto se debe a que suelen prenderse con las quelas a la carnada o cordel, siendo extraídos al retirar el arte. Asimismo, algunos caracoles son extraídos con cortina, esto sucede porque algunos pescadores para mejorar la eficiencia del arte, colocan carnada en el extremo inferior de la cortina de fondo, con la que atraen a los caracoles carnívoros; en el caso de los peces, se encuentran aquéllos colectados por los buzos a pulmón o compresora, debido a que fueron capturados por medio de cuchillo y en raras oportunidades a través de una red (pequeña) con la cual rodean una roca de un extremo a otro, asustando a los peces para que éstos se enmallen.

Es necesario mencionar que los registros de capturas de mamíferos y reptiles marinos en los diferentes puntos del litoral, son incidentales y no dirigidos, por lo cual las cantidades no son representativas. Estos animales generalmente se enmallaron en cortinas (agalleras y trasmallos); y en el caso de las tortugas se les encontró sólo con cortina.

Especies

En el primer semestre del 2000 se han registrado 209 especies de recursos hidrobiológicos, de los cuales 171 (81,8%) fueron peces; 33 (15,7%) invertebrados*; 2 (1,0%) mamíferos; 1 (0,5%) reptil; 1 (0,5%) alga** y 1 (0,5%) como otros productos comercializados (cau cau).

Durante el primer semestre del 2000 la diversidad biológica en términos de número, registró 209 especies/ítems de desembarque, notándose una reducción del 0,96% en relación al segundo semestre de 1999 y - 4,81% respecto al primer semestre de 1999 (Fig. 1). Este decremento de la biodiversidad observada en este primer semestre, respecto a los dos semestres anteriores se debe probablemente a las condiciones ligeramente más frías que el promedio. Las anomalías de la TSM en este semestre estuvieron entre +0,4 a -1,6 °C.

* En los registros de campo no ha sido posible identificar con precisión las especies de pepinos de mar, por lo que este número puede aumentar, aunque no significativamente.

** En la práctica, bajo el nombre común de "yuyo" se ha podido identificar dos géneros pero no las especies.



FIGURA 1. Biodiversidad registrada a nivel de la pesquería artesanal marítima.



FIGURA 2. Desembarque semestral (t) de pesquería artesanal marítima. 2^{do} semestre 1996 a 1^{er} semestre 2000.

Se hallaron seis especies más de peces, de las cuales mencionamos las tres que destacan principalmente: la cabinza serránida (*Paranthias colonus*) con 35,0 t (0,06%), cojinoba mocosa (*Schedophilus haedrichi*) con 10,0 t (0,02%) y el marrajo (*Lamna nasus*) con 2,0 t (0,003%). Asimismo, se registraron cuatro especies menos de invertebrados en comparación con el segundo semestre de 1999. Hay que indicar que, en el primer semestre del 2000, la principal especie dentro de los peces fue la anchoveta (*Engraulis ringens*) con el 18% de los desembarques totales; y dentro de los invertebrados fue la pota (*Dosidicus gigas*), con el 17,1% del tonelaje nacional anotado.

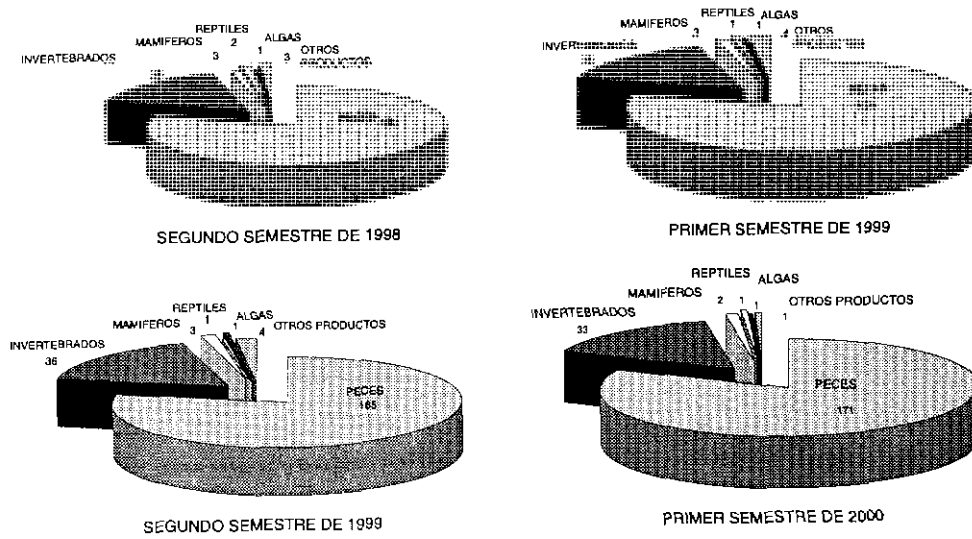
Desembarques

La estimación del desembarque en la costa peruana durante los seis primeros meses del año 2000 alcanzó 59.231 toneladas, de las cuales los peces representaron el 67,41% (39.930 t), los invertebrados el 32,57% (19.280 t) y otros (mamíferos, reptiles, etc.) el 0,02%.

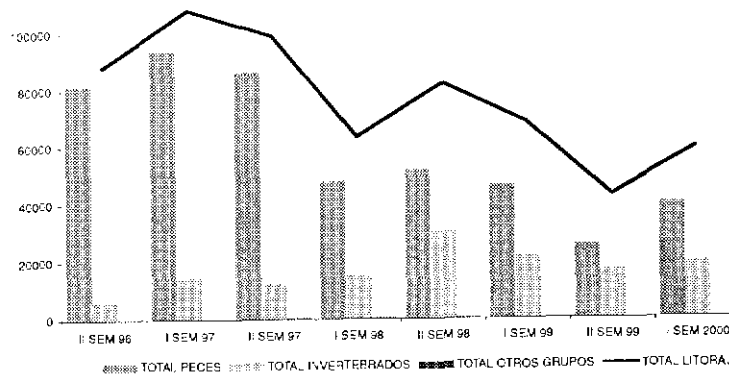
Los mayores desembarques ocurrieron en el verano (enero, febrero y marzo), (33.113 t); la anchoveta (*Engraulis ringens*) fue la especie que elevó el tonelaje desembarcado en el mes de marzo; durante el otoño (abril, mayo y junio) los registros decayeron significativamente.

En el primer semestre del 2000 el desembarque se incrementó en 28,1% con relación al segundo semestre de 1999, influenciado básicamente por el crecimiento de las capturas de la pota. Disminuyó en 15,4% comparado con el primer semestre de 1999 (Fig. 2).

Lugares de desembarques

En esta sección se resaltan los lugares (caletas y puertos) que durante el primer semestre 2000 destacaron por el desembarque a lo largo del litoral, así como por su diversidad especiológica. Comparados con el segundo semestre de 1999, los recursos hidrobiológicos evidenciaron un incremento en los tonelajes, principalmente en: Paita, Laguna Grande, Talara, Puerto

Rico y Parachique; y en diversidad destacó, una vez más, la Caleta Máncora (ESTRELLA *et al.* 2000) (Fig. 3).



FIGURA 3. Desembarques de la pesca artesanal marina (t) en los lugares de muestreo durante el primer semestre del 2000.

A continuación se describen brevemente los desembarques en los puertos y caletas, ordenados de mayor a menor magnitud de descarga registrada para el primer semestre del 2000.

Paita (05°4,9' S - 81°6,7' W)

Paita, puerto de Piura, en el primer semestre 2000, con 20,7% del total nacional, nuevamente ocupó el primer lugar en los desembarques de productos hidrobiológicos, registrando 12.277 t, incrementándose 52,5% con respecto al segundo semestre de 1999 (Fig. 4). Los peces representaron el 60,2% (7.391 t) y los invertebrados el 39,8% (4.886 t), siendo predominantes, la anchoveta con 5.009 t (40,8%) y la pota con 4.885 t (39,79 %).

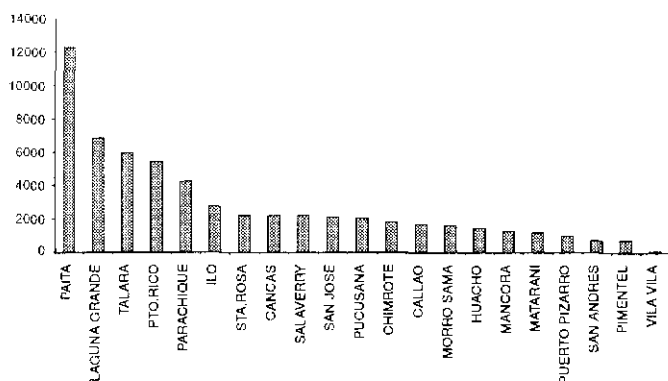

FIGURA 4. Desembarque (t) de la pesca artesanal en Paita 1996-2000.

Laguna Grande (14°8,7' S - 76°16,0' W)

Laguna Grande (Ica), en el primer semestre 2000 ocupó el segundo lugar en los desembarques de recursos bióticos marinos, con 11,6% del total nacional, registrándose 6.860 t, y experimentó un incremento de 15,3 % en relación al semestre anterior (Fig. 5). Dentro del desembarque de la caleta el 84,1% correspondió a invertebrados (5.769 t) y el 15,7% a peces (1.080 t). Las principales especies capturadas fueron la concha de abanico (*Argopecten purpuratus*) (2.695 t), y el choro (*Aulacomya ater*) (2.262 t), representando ambos el 72,3% del desembarque total de la caleta.

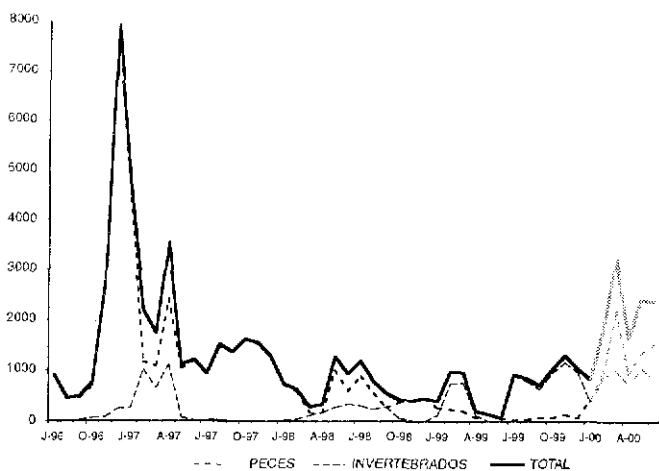

FIGURA 5. Desembarque (t) de la pesca artesanal en Laguna Grande 1996-2000.

Talara (4°34,4' S - 81°16,7' W)

Puerto del departamento de Piura, ocupó el tercer lugar, con 10% del desembarque nacional, registrándose 5.936 t, que significó un aumento del 55,4% respecto al segundo semestre 1999 (Fig. 6). Los peces representaron el 39,9% (2.373 t) y los invertebrados 60% (3.562 t). Las especies de mayor desembarque fueron la pota (*Dosidicus gigas*) con 2.622 t (44,2%) y la merluza (*Merluccius gayi peruanus*) con 1.036 t (17,4%).

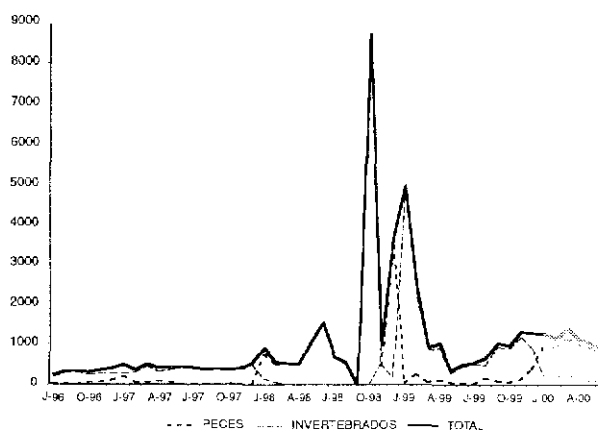

FIGURA 6. Desembarque (t) de la pesca artesanal en Talara 1996-2000.

Puerto Rico (5°47,5' S - 81°3,2' W)

Caleta del departamento de Piura, ocupó el cuarto lugar con 9,1% en los desembarques a nivel nacional, registrándose 5.388 t. Sigue mostrando un descenso, que en este caso es de 3,7% respecto al segundo semestre de 1999 (Fig. 7). Las descargas han sido 57,3% peces (3.089 t) y 42,7% invertebrados (2.299 t). Al igual que en el semestre anterior (segundo de 1999) las especies más abundantes fueron la pota (*Dosidicus gigas*) con 1.796 t (33,3%), lisa (*Mugil cephalus*) con 1.271 t (23,7%) y cabrilla (*Paralabrax humeralis*) con 836 t (15,5%).

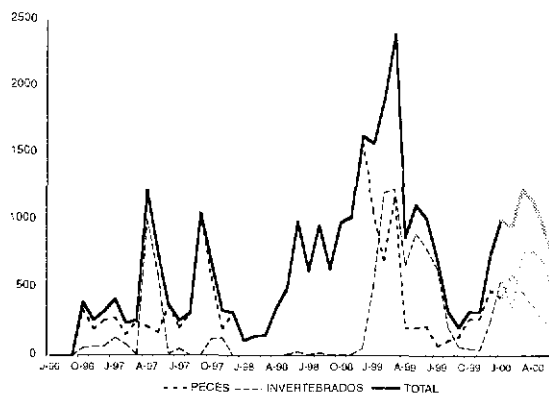

FIGURA 7. Desembarque (t) de la pesca artesanal en Puerto Rico, 1996-2000.

Parachique (5°46,0' S - 80°52,0' W)

Ubicada en la bahía de Sechura (Piura), esta caleta ocupó el quinto lugar en las descargas de pesca artesanal durante el primer semestre 2000. (Fig. 8). Recibió 3.739 t (88,6%) de peces, correspondiendo 3.299 t (78,1%) a la anchoveta. En los invertebrados (480 t; 11,4%), la especie más abundante fue la concha de abanico (*Argopecten purpuratus*) con 174 t (4,2 %).

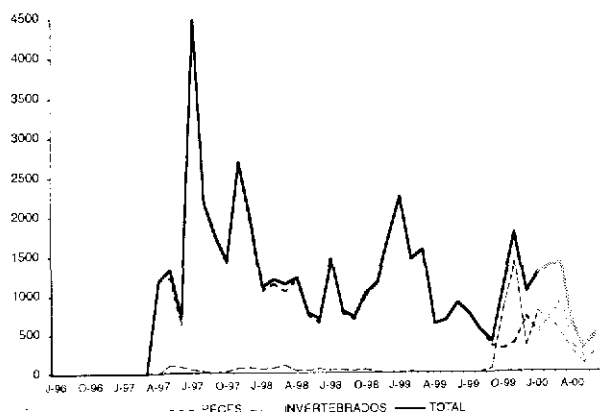

FIGURA 8. Desembarque (t) de la pesca artesanal en Parachique, 1996-2000.

Máncora (04°6,1' S - 81°3,2' W)

Caleta del departamento de Piura, recibió 1.253 t en los seis primeros meses del 2000. (Fig. 9). Continúa siendo el lugar que registra la mayor diversidad espectral con 89 especies (80 peces, 7 invertebrados, 1 mamífero y 1 reptil). Se registraron dos especies menos que en el semestre anterior.

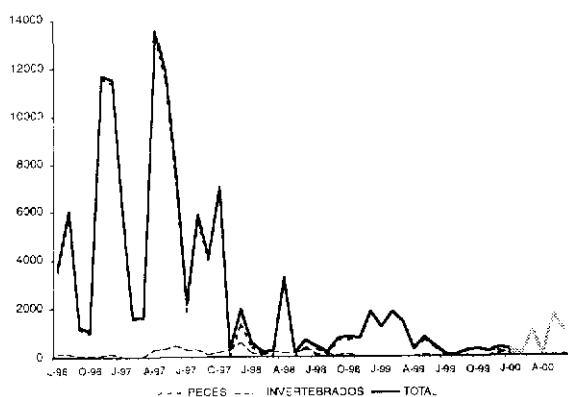

FIGURA 9. Desembarque (t) de la pesca artesanal en Máncora, 1996-2000.

Principales especies

A continuación se mencionan las características resaltantes de los desembarques de las especies más abundantes en el primer semestre del 2000, comparándolos con los semestres anteriores, señalando también lugar y mes de mayor tonelaje, además de los principales artes de pesca utilizados.

Las especies que destacaron, en orden de importancia, dentro de los desembarques del primer semestre del 2000 fueron doce: pota (*Dosidicus gigas*), lisa (*Mugil cephalus*), concha de abanico (*Argopecten purpuratus*), choro (*Aulacomya ater*), coco (*Paralonchurus peruanus*), dorado (*Coryphaena hippurus*), jurel (*Trachurus picturatus murphyi*), cabrilla (*Paralabrax humeralis*), cachema (*Cynoscion analis*); y en relevancia a su variación en los desembarques, también se tomaron en cuenta: pejerrey (*Odonthestes regia regia*), bereche (*Larimus spp.*) y cangrejo nadador (*Euphyllax dovii*).

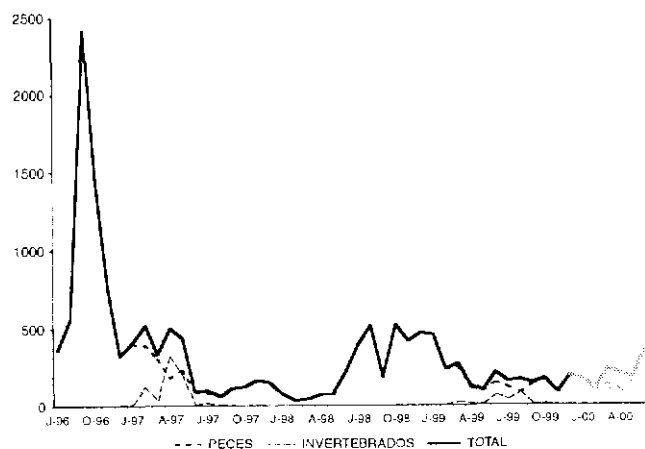
Desembarque de pota (*Dosidicus gigas*)

El desembarque de “pota” fue el más alto a nivel nacional (10.119 t), representando el 17,1 % del total durante el primer semestre del 2000. Se incrementó en 36,4 % con respecto al segundo semestre de 1999. Los lugares importantes de su desembarque fueron: Paita (4.885 t;

48,3% del total para la especie) y Talara (2.222 t; 25,9%), La máxima descarga ocurrió en marzo con 2.135 t (Fig.10). La captura de la pota se dió principalmente con el arte pinta (35,5%) o también llamada muestra, y con cortina (64,3 %) o redes agalleras.



FIGURA 10. Desembarque mensual (t) de pota (*Dosidicus gigas*). 1996-2000.

Desembarque de lisa común (*Mugil cephalus*)

El desembarque total de lisa fue 4.388 t (7,4 % del total nacional). Se incrementó en 49,6 % con respecto al segundo semestre 1999. Destacaron las caletas Puerto Rico que registró el mayor desembarque (1.277 t; 29,1% del total para la especie), San José (1.064 t; 24,3%) y Santa Rosa (947 t, 21,6%). El mes más representativo fue enero con 1.609 t (36,7%) (Fig.11). El principal arte de pesca utilizado fue el cerco con 3.929 t (89,5%).

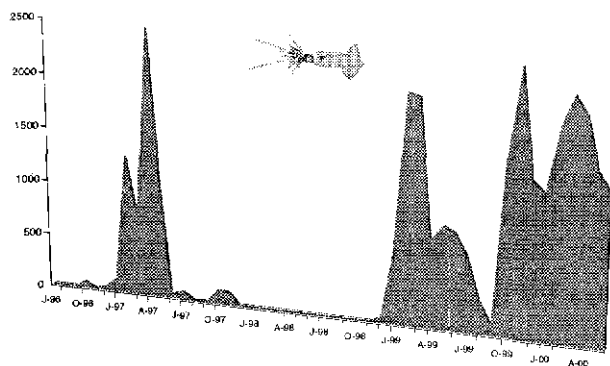

FIGURA 11. Desembarque mensual (t) de lisa (*Mugil cephalus*). 1996-2000.

Desembarque de concha de abanico (*Argopecten purpuratus*)

En tonelaje de desembarque esta especie ocupó el cuarto lugar, alcanzando 3.172 t (5,4% del total nacional). La

concha de abanico sigue una tendencia de descenso en sus toneladas desembarcadas: en el segundo semestre 1999 disminuyó 36% con respecto al primero; en el primer semestre 2000 descendió 21,7% con respecto al segundo semestre 1999. La mayor descarga nacional se registró en la caleta Laguna Grande con 2.695 t (85,0% del total para la especie). El desembarque mensual más alto ocurrió en enero con 785 t (24%) (Fig. 12). La extracción fue realizada al 100 % por los buzos con compresora.

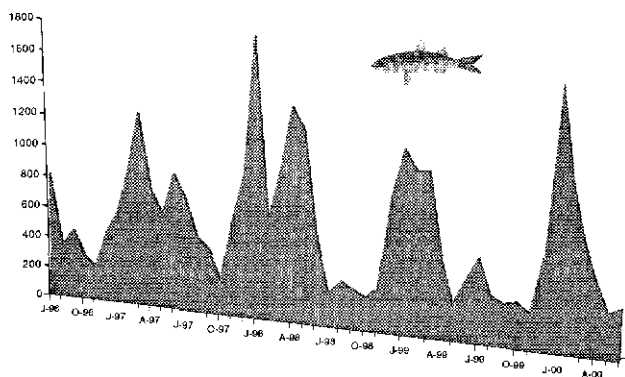

FIGURA 12. Desembarque mensual (t) de concha de abanico (*Argopecten purpuratus*). 1996-2000.

Desembarque de choro o cholga (*Aulacomya ater*)

“El choro” registró un desembarque de 2.654 t (4,5% del total nacional), incrementándose en 41,7% con respecto al semestre anterior. Laguna Grande sigue siendo su principal punto de descarga con 2.262 t (85,2% para la especie). Marzo fue el mes con el mayor desembarque registrando 618 t (23,3%) (Fig. 13). El 100% fue colectada por los buzos con compresora.

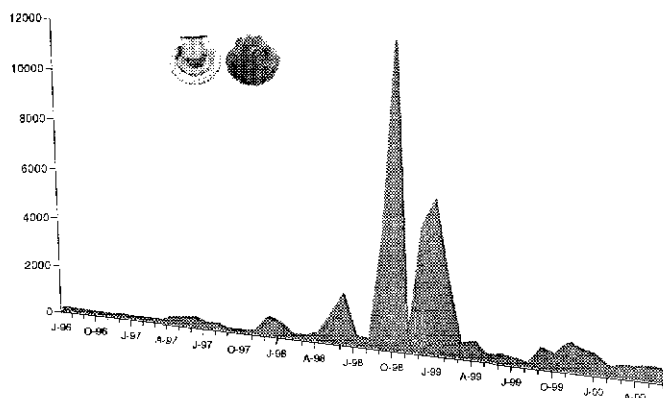

FIGURA 13. desembarque mensual (t) de choro o cholga (*Aulacomya ater*). 1996-2000.

Desembarque de coco (*Paralonchurus peruanus*)

Durante los seis primeros meses del 2000, el “coco” registró un desembarque de 2.240 t (3,8% del total nacional), incrementándose en 56,3 % respecto al segundo semestre de 1999. El desembarque más significativo fue en enero (738 t, 33,0% para la especie) (Fig. 14). La caleta Santa Rosa registró la mayor descarga con 464 t (20,7%), seguido de Paita con 412 t (18,4 %). Las artes de pesca predominantemente utilizadas fueron cerco con 1.676 (74,8 %) y cortina con 445 t (19,9 %).

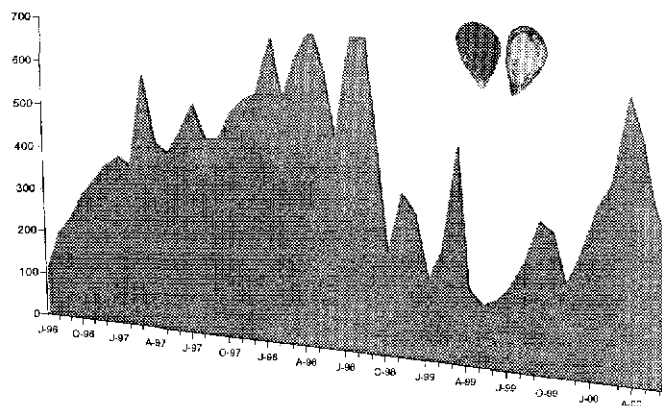

FIGURA 14. Desembarque mensual (t) de coco o suco (*Paralonchurus peruanus*). 1996-2000.

Desembarque de perico o dorado (*Coryphaena hippurus*)

Esta especie registró, durante el primer semestre del 2000, un desembarque de 1.938 t (3,3% del total nacional) incrementándose en 83,3 % con respecto al segundo semestre de 1999. Febrero fue el mes de mayor descarga registrando 904 t (46,7%) (Fig. 15). El puerto de Paita obtuvo la mayor descarga con 658 t (33,4%), seguido de Chimbote con 644 t (33,2 %). El arte de pesca principalmente utilizado fue el espinel con 1.753 t (90,5%).

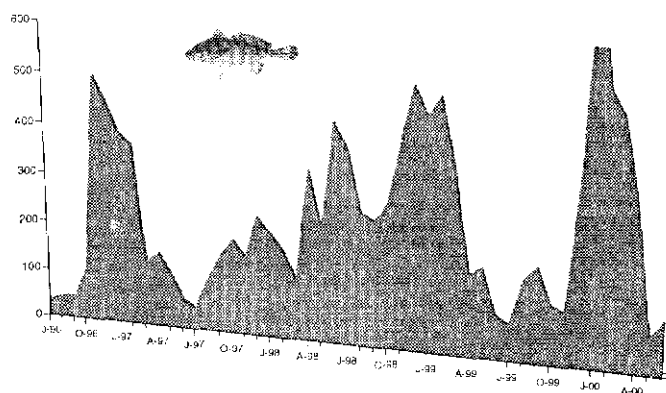

FIGURA 15. Desembarque mensual (t) de perico o dorado (*Coryphaena hippurus*). 1996-2000

Desembarque de jurel (*Trachurus picturatus murphyi*)

El registro de desembarque del “jurel” en el primer semestre del 2000 fue de 1.814 t (3,1% del total nacional), disminuyendo en 39,5 % con respecto al segundo semestre de 1999. El máximo tonelaje se registró en el mes de marzo con 717 t (39,5%) (Fig. 16). Las caletas Pucusana (1.084 t; 59,8 %) y Morro Sama (176 t; 9,7 %) recibieron los mayores desembarques. Este recurso es extraído principalmente con redes de cerco (1.591 t; 87,7 %).

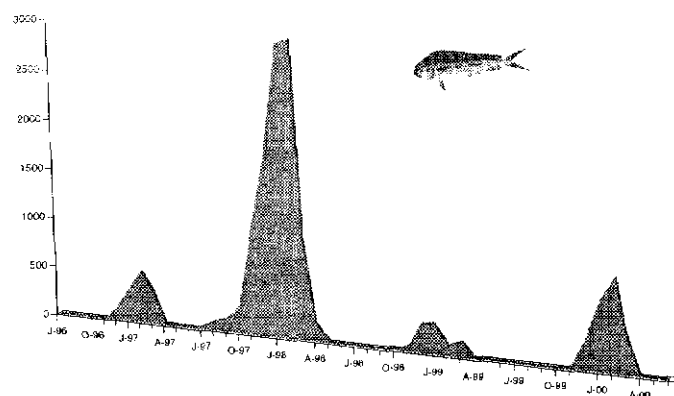

FIGURA 16. Desembarque mensual (t) de jurel (*Trachurus picturatus murphyi*). 1996-2000.

Desembarque de cabrilla (*Paralabrax humeralis*)

La descarga de cabrilla en el semestre I-2000 fue 1.751 t (3,0% del total nacional), teniendo un incremento del 40,9% con respecto al segundo semestre de 1999. El pulso máximo de su desembarque se observó en enero con 474 t (27,1%) (Fig. 17). La caleta Puerto Rico recibió 836 t (47,7%), seguido de Paita con 286 t (16,3 %). Este recurso fue capturado principalmente con redes de cerco (1.029 t; 58,8 %).

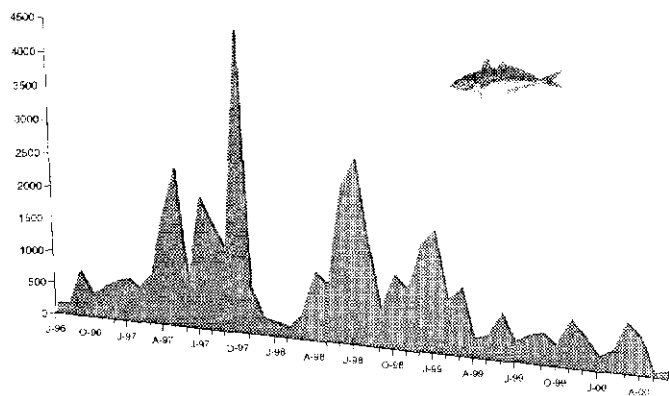

FIGURA 17. Desembarque mensual (t) de cabrilla (*Paralabrax humeralis*). 1996-2000.

Desembarque de cachema (Cynoscion analis)

Durante el primer semestre del 2000, se registraron 1.631 t de cachema, aumentando un 3,1% en relación al semestre anterior. La mayor descarga mensual registrada para este recurso se dio en marzo con 335 t (20,5%) (Fig. 18). Santa Rosa (281 t; 17,2%) y Puerto Rico (271 t; 16,6%) fueron los lugares que recibieron las mayores descargas. En la pesca de este recurso, durante este periodo, se usaron principalmente redes de cerco, alcanzando 1.304 t (79,9%).

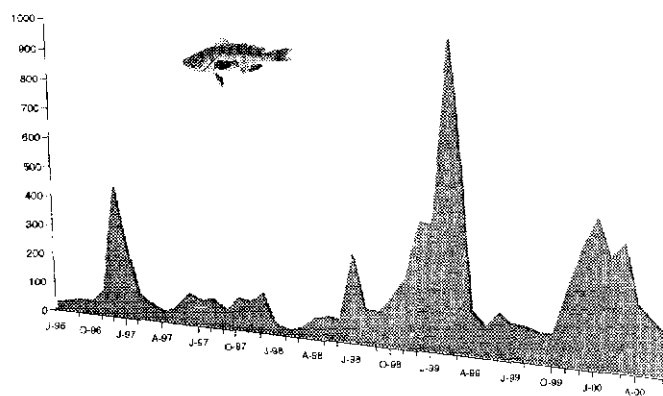

FIGURA 18. Desembarque mensual (t) de cachema (*Cynoscion analis*), 1996-2000.

Desembarque de pejerrey (Odonthestes regia regia)

El pejerrey obtuvo un desembarque de 385 t en el primer semestre 2000, incrementándose en 91,2 % con respecto al segundo semestre de 1999; la mayor descarga fue en marzo con 115 t (29,9%) (Fig. 19). Morro Sama fue la caleta donde se registró el mayor tonelaje. El arte de pesca más empleado fue el cerco con 287 t (74,5%).

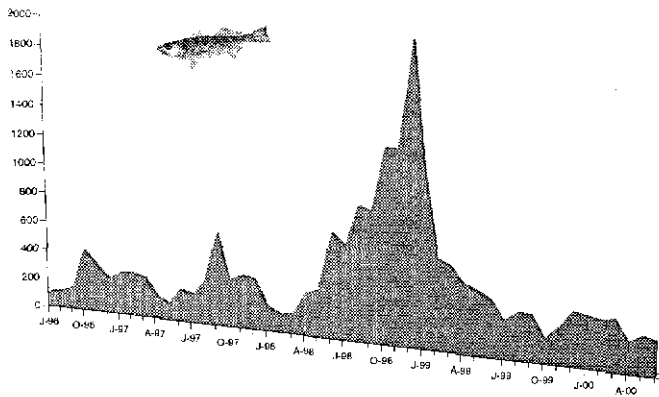

FIGURA 19. Desembarque mensual (t) de pejerrey (*Odonthestes regia regia*), 1996-2000.

Desembarque de bereche (Larimus spp.)

El recurso bereche registró un total de 354 t en el primer semestre 2000. Una vez más, Cancas tuvo los mayores desembarques con 211 t (59,6%). Fue más abundante en junio con 158 t (Fig. 20). El arte de pesca más utilizado fue el cerco llegándose a 347 t (98,0%). El bereche en este periodo disminuyó sus descargas en 637 veces su valor, con respecto al segundo semestre 1999.

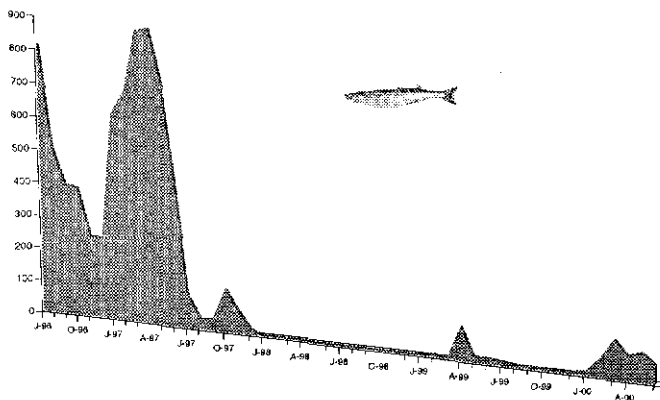

FIGURA 20. Desembarque mensual (t) de bereche (*Larimus spp.*), 1996-2000.

Desembarque de cangrejo nadador (Euphylax dovii)

El “cangrejo nadador” apareció a lo largo del litoral durante El Niño 1997-98; y en el primer semestre 2000 siguió una tendencia descendente. Se desembarcó en sólo dos de los 21 lugares muestreados: Parachique con 2,7 t (87,1%) y Chimbote con 0,4 t (12,9%). Cabe mencionar que esta especie sólo apareció en los tres primeros meses del año (Fig. 21), siendo más abundante en marzo con 2,7 t (86,9%). Fue capturada en 86,9% con el arte de arrastre.

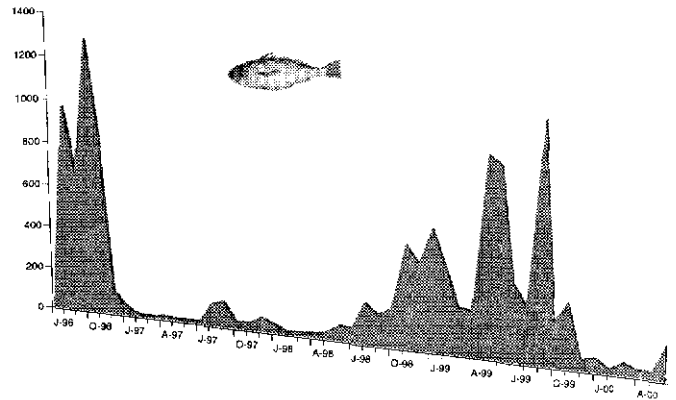

FIGURA 21. Desembarque mensual (t) de cangrejo nadador (*Euphylax dovii*), 1996-2000.

Artes de pesca

Los pescadores artesanales durante este semestre han mostrado una variación en los métodos, artes y aparejos de pesca empleados, observándose la presencia de 13 tipos de pesca diferentes, siendo las más usadas: el cerco con 29.799 t (50,3%), buceo con 8.833 t (14,9%), pinta con 8.398 t (14,2%), cortina con 8.044 t (13,4%), y el 7,2% restante estuvo repartido entre nueve tipos de artes de pesca diferentes (Fig. 22).

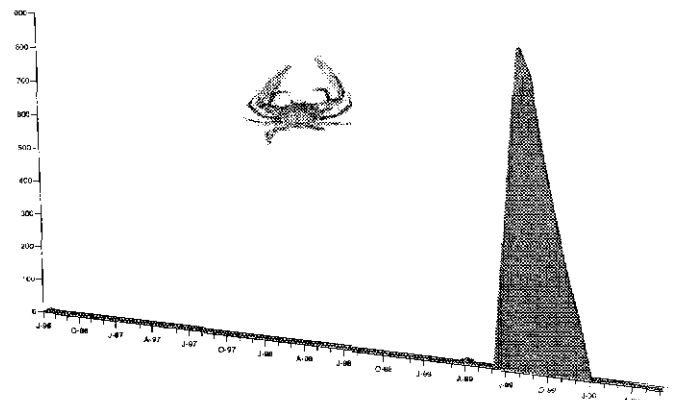

FIGURA 22. Desembarque (t) de la pesca artesanal por tipo de pesca durante el segundo semestre 1999 y primer semestre 2000.

El cerco.- Las descargas provenientes de las capturas realizadas con este arte, tuvo un incremento del 39,7% con respecto al segundo semestre de 1999, concentrándose en la captura de: coco (*Paralanchurus peruanus*), jurel (*Trachurus picturatus murphyi*), cachema (*Cynoscion analis*), etc.

El buceo (compresora).- El nivel de captura registrado con este método de pesca, durante el primer semestre del 2000, fue de 8.833 t incrementándose en 16,5 % con respecto el semestre anterior; los principales recursos capturados fueron: concha de abanico (*Argopecten purpuratus*), choro (*Aulacomya ater*), caracol (*Stramonita chocolata*), entre otros.

La pinta (cordel /anzuelo).- Las embarcaciones que utilizaron este arte de pesca desembarcaron 8.398 t marcando un incremento del 56,7 % con respecto al segundo semestre de 1999, extrayendo principalmente merluza (*Merluccius gayi peruanus*), cabrilla (*Paralabrax humeralis*), entre otras.

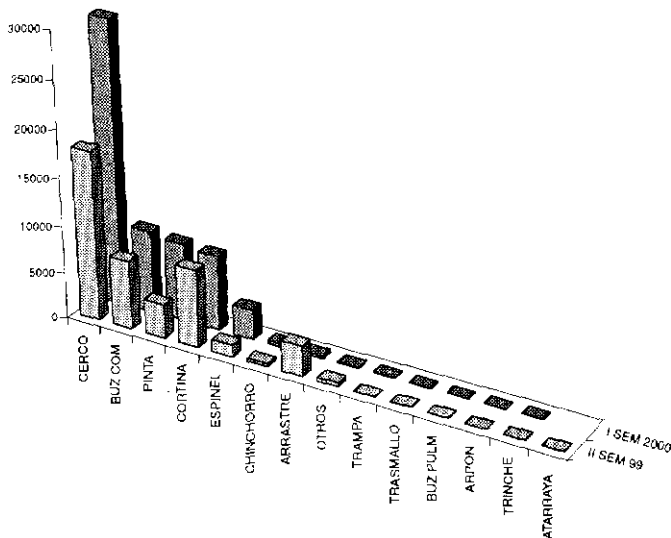
La cortina .- El desembarque proveniente de las capturas realizadas con este arte de pesca descendió en 3,2% con respecto al segundo semestre de 1999. Estuvo dirigido principalmente a especies como pota (*Dosidicus gigas*), coco (*Paralanchurus peruanus*), lorna (*Sciaena deliciosa*), etc.

Tasa de captura

De manera preliminar, y a modo de un indicador general de la tendencia en la disponibilidad de los recursos de la pesca artesanal, se ha dividido el desembarque total entre el número total de viajes (no estandarizados) contabilizados en los muestreos, como se presenta en las siguientes tablas:

TABLA 1. CPUE (t/viajes) no estandarizada semestral de 1996 al 2000.

Periodo	Captura muestral (t)	Viajes	Captura/viaje
2do semestre 1996	77.753	118.116	0,66
1er semestre 1997	94.929	129.801	0,73
2do semestre 1997	84.940	139.028	0,61
1er semestre 1998	51.035	124.701	0,41
2do semestre 1998	56.279	121.052	0,46
1er semestre 1999	62.035	107.851	0,58
2do semestre 1999	37.899	88.367	0,43
1er semestre 2000	54.779	83.724	0,65

TABLA 2. CPUE (t/viajes) no estandarizada por artes y métodos de pesca para el segundo semestre de 1999

Arte de pesca	Captura muestral (t)	Viajes	Captura/viaje
Pinta	7.578	18.838	0,40
Trampa	97	453	0,21
Cortina	7.595	28.435	0,27
Trasmallo	14	373	0,04
Cerco	27.655	12.811	2,16
Espinel	2.994	2.402	1,25
Marisquera	8.055	18.946	0,43
Chinchorro	396	637	0,62
Pulmonero	4	124	0,04
Arpón	4	28	0,13
Trinche	2	24	0,07
Otros	124	215	0,58
Arrastre	261	438	0,59

La tasa de captura promedio semestral aumentó en 33,8 % respecto al segundo semestre de 1999, alcanzando para este periodo 0,65 t/viaje (Fig. 23). Este crecimiento no permite asegurar que los recursos hayan sido más o menos abundantes, sino que podría reflejar la disponibilidad, accesibilidad y vulnerabilidad de los recursos en esta época del año.



FIGURA 23. Captura por unidad de esfuerzo (t/viaje) de la pesca artesanal

Tablas

A continuación se describen brevemente las tablas que incluye el presente informe.

Tablas 1 y 2. - "CPUE (t/viajes) no estandarizada semestral de 1996 al 2000" y "CPUE (t/viajes) no estandarizada por artes de pesca para el segundo semestre de 1999", su descripción se encuentra en el texto del presente trabajo.

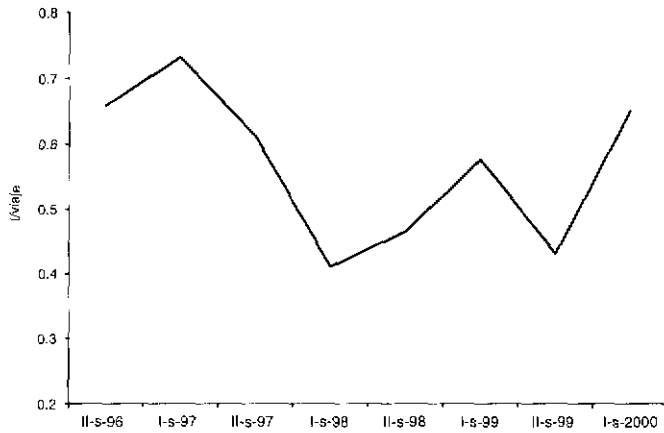
Tabla 3. - "Especies desembarcadas por la pesca artesanal durante el primer semestre del 2000". Menciona cada una de las especies registradas durante este periodo; su ordenamiento se presenta alfabéticamente según el nombre común, por grupo taxonómico; se indica también el nombre común en inglés, nombre científico y familia. Se tienen registradas para el periodo en estudio un total de 209: 171 peces, 33 invertebrados, un reptil, dos mamíferos y un alga.

Tabla 4. - "Flota pesquera artesanal durante el primer semestre del 2000". Registra el número total de la flota pesquera artesanal en 21 lugares de desembarque a nivel nacional de norte a sur, indicando el número de embarcaciones operativas, inactivas y foráneas. Se entiende por embarcaciones operativas, o del lugar, a todas las que han laborado por un periodo no menor de un año en el lugar de referencia; las foráneas, como su nombre lo dice, son las provenientes de otros lugares que alguna vez realizaron sus descargas. Se menciona también el número total de viajes por lugar presentándose en dos grupos: viajes con pesca y viajes sin pesca.

Tabla 5. - "Número de días muestreados en los puertos y caletas durante el primer semestre del 2000". En esta tabla se encuentran los 21 lugares de desembarque

muestreados por el Proyecto Potencial Pesquero Artesanal, indicándose el total de días durante los cuales los observadores de campo registraron información.

Tabla 6. - "Estimado mensual (kg) de los desembarques de recursos hidrobiológicos durante el primer semestre del 2000". Muestra el estimado de los desembarques (kg) por meses y especies, permitiendo de esta manera visualizar cuales fueron los meses de mayor o menor descarga durante el periodo en estudio.

Tabla 7. - "Estimado (kg) de los desembarques de recursos hidrobiológicos por artes y métodos de pesca durante el primer semestre del 2000". Registra el estimado de los desembarques (kg) de las especies en orden alfabético, considerando los diversos artes y métodos utilizados por la pesca artesanal.

Tabla 8. - "Estimado (kg) de los desembarques de recursos hidrobiológicos por lugares durante el primer semestre del 2000". Señala el desembarque registrado en los 21 lugares a nivel nacional de las especies descargadas (kg) para este periodo, indicando en orden alfabético el nombre común, nombre científico y grupo taxonómico a que pertenece el recurso

Tabla 9. - "Estimado mensual de los desembarques de recursos hidrobiológicos por lugares, referido a artes y métodos de pesca durante el primer semestre del 2000". En esta tabla se presenta en forma desagregada, en seis tablas (9A-9F) el estimado de los desembarques por mes, lugar de descarga, arte y método de pesca efectuado. Es la unión de las tablas 4, 5 y 6.

Agradecimientos

El desarrollo del Proyecto Determinación del Potencial Pesquero Artesanal en el Litoral Peruano, se debe a la labor de muchas personas. Por ello los autores queremos expresar nuestro reconocimiento a todo el equipo de trabajo que forma parte del proyecto. Asimismo, expresamos nuestro agradecimiento a los Directores de los Laboratorios Costeros, sin cuyo apoyo no hubiese sido posible realizar muchas acciones de campo (Anexo 1). Nuestro especial agradecimiento a la Dra. ISABEL TSUKAYAMA, por el permanente apoyo prestado durante el desarrollo del Proyecto, quien supo comprender, desde sus inicios, la importancia que un proyecto de gran envergadura tiene para el desarrollo de la pesquería artesanal en nuestro país. A la Dra. NORMA CHIRICHIGNO, por su firme colaboración en la identificación de las especies problema. Al Dr. PEDRO G. AGUILAR F. por su autorizada y constante ayuda en el trabajo editorial.

Referencias

- CHIRICHIGNO, N. 1978. Nuevas adiciones a la ictiofauna marina del Perú. Inf. Inst. Mar Perú 46: 387 pp.
- CHIRICHIGNO, N., W. FISCHER y C.E. NAUEM. 1982. Catálogo de especies marinas de interés económico actual o potencial para América Latina. INFOPESCA/Doc FAO SIC/82/2. 588 pp.
- CHIRICHIGNO, N. y J. VÉLEZ. 1998. Clave para identificar los peces marinos del Perú. (Segunda edición). Publicación especial Inst. Mar Perú. 500 pp.
- DIRECCIÓN DE HIDROGRAFÍA Y NAVEGACIÓN DE LA MARINA. 1995. Derrotero de la costa del Perú. Volumen I y II. 2da edición. 340 pp.
- ESTRELLA, C. y R. GUEVARA-CARRASCO. 1998a. Informe estadístico anual de los recursos hidrobiológicos de la pesca artesanal por especies, artes, caletas y meses durante 1996. Inf. Ins. Mar Perú 131. 222 pp.
- ESTRELLA, C. y R. GUEVARA-CARRASCO. 1998b. Informe estadístico anual de los recursos hidrobiológicos de la pesca artesanal por especies, artes, caletas y meses durante 1997. Inf. Ins. Mar Perú 132. 422 pp.
- ESTRELLA, C., R. GUEVARA-CARRASCO, W. AVILA, J. PALACIOS y A. MEDINA. 2000. Informe estadístico de los recursos hidrobiológicos de la pesca artesanal por especies, artes, mescas y caletas durante el segundo semestre de 1999. Inf. Ins. Mar Perú 151. 214 pp.
- INSTITUTO DEL MAR DEL PERÚ E INSTITUTO TECNOLÓGICO PESQUERO DEL PERÚ. 1996. Compendio biológico tecnológico de las principales especies hidrobiológicas comerciales del Perú. 144 pp.
- KAMEYA, A., V. MOSCOSO y M. LLEELLISH. 1998. Los crustáceos decápodos y estomatópodos del Perú. Inf. Inst. Mar Perú 136: 80-109.
- MASSAY, S., J. CORREA y E. MORA. 1993. Catálogo de peces, crustáceos y moluscos de mayor importancia comercial en Ecuador. Instituto Nacional de Pesca. 122 pp.
- PAREDES, C., P. HUAMÁN, F. CARDOSO, R. VIVAR y V. VERA. 1999. Estado actual del conocimiento de los moluscos acuáticos en el Perú. Rev. Per. Biol. 6(1):5-47.

ANEXO I. DIRECCIÓN DE INVESTIGACIONES DE RECURSOS DEMERSALES Y COSTEROS

DETERMINACIÓN DEL POTENCIAL PESQUERO ARTESANAL EN EL LITORAL PERUANO

EQUIPO DE TRABAJO DURANTE 2000

CALETA	NOMBRES Y APELLIDOS	PROGRAMA	PERIODO TRABAJO EN 2000	
01	Jefe del Proyecto	RENATO GUEVARA-CARRASCO	DPPA	Ene - Jun
02	Responsable de Meta	MANUEL SAMAMÉ LINARES	DPPA	Ene - Jun
03	Responsable del Proyecto	CARLOTA ESTRELLA ARELLANO	DPPA	Ene - Jun
04	Máncora	BRAULIO DÍAZ SOLANO	DPPA	Ene - Jun
05	Cancas	HUBER PARDO FEJÓO	DPPA	Ene - Jun
06	Talara	CARLOS PAIS LESCANO	DPPA	Ene - Jun
07	Puerto Rico	MOISÉS SEGURA COTRINA	DPPA	Ene - Jun
08	Santa Rosa	JULIO GALÁN GALÁN	DPPA	Ene - Jun
09	Salaverry	AMADO SOLANO SARÉ	DPPA	Ene - Jun
10	Chimbote	SEGUNDO CASTAÑEDA GONZALES	DPPA	Ene - Jun
11	Huacho	HELÍ GARCÍA CANALES	DPPA	Ene - Jun
12	Callao	MANUEL CAMPOS TRONCOS	DPPA	Ene - Jun
13	Pucusana	TEODORO HUÁNUCO DÁVILA	DPPA	Ene - Jun
14	San Andrés	JOSÉ MANCINI NIETO	DPPA	Ene - Jun
15	Laguna Grande	ROLANDO SARMIENTO	DPPA	Ene - Jun
16	Ilo	ROSMERY QUICANO FLORES	DPPA	Ene - Jun
17	Morro Sama	Alfredo Loza Escobar	SEG. PESQ.	Ene - Jun
18	Matarani	JAVIER VILLANUEVA MEDINA	SEG. PESQ.	Ene - Jun
19	Vila Vila	ROGER AYERBE OCHOA	SEG. PESQ.	Ene - Jun
20	Digitador	JACQUELINE PALACIOS LEÓN	DPPA	Ene - Jun
21	Digitador	MARY ROMERO ROJAS	DPPA	Ene - Jun
22	Digitador	WILMER AVILA PÉREZ	DPPA	Ene - Jun
23	Digitador	ANA MEDINA CRUZ	DPPA	Ene - Jun
24	Programador	JESÚS ORÉ LAGALA	DPPA	Ene - Jun

DIRECTORES DE LABORATORIOS COSTEROS

01	Dir. Lab. Costero Tumbes	JORGE LLANOS URBINA	SEG. PESQ.	Ene - Jun
02	Dir. Lab. Costero Paita	ISAÍAS GONZÁLEZ CHÁVEZ	SEG. PESQ.	Ene - Jun
03	Dir. Lab. Costero San José	WILMER CARBAJAL VILLALTA	SEG. PESQ.	Ene - Jun
04	Dir. Lab. Costero Chimbote	OSWALDO FLORES SALDAÑA	SEG. PESQ.	Ene - Jun
05	Dir. Lab. Costero Huacho	WALTER ELLIOTT RODRÍGUEZ	SEG. PESQ.	Ene - Jun
06	Dir. Lab. Costero Pisco	JUAN RUBIO RODRÍGUEZ	SEG. PESQ.	Ene - Jun
07	Dir. Lab. Costero Ilo	MARCO QUIROZ RUIZ	SEG. PESQ.	Ene - Jun

DPPA = Determinación del Potencial Pesquero Artesanal en el Litoral Peruano

SEG. PESQ. = Programa de Seguimiento de Pesquerías del IMARPE

TABLA 3. Especies desembarcadas por la pesca artesanal marina durante el primer semestre del 2000.

NOMBRE COMUN	NOMBRE CIENTIFICO	FAMILIA	NOMBRE EN INGLES
Algas			
Yuyo	<i>Chondrocanthus</i> sp.	GIGARTINACEAE	Sea weed
Yuyo	<i>Gracilaria</i> sp.	GRACILARIACEAE	Sea weed
Invertebrados			
Almeja	<i>Gari solida</i>	PSAMMOBIIDAE	Solid sanguin clam
Almeja	<i>Semele corrugata</i>	SEMELIDAE	Clam
Babosa, caracol babosa	<i>Sinum cymba</i>	NATICIDAE	Pacific coast sinum
Barquillo	<i>Acanthopleura echinata</i>	CHITONIDAE	Fussy horse chiton
Calamar	<i>Loligo gahi</i>	LOLIGINIDAE	Patagonian squid
Calamar enano	<i>Lolliguncula</i> spp.	LOLIGINIDAE	Squid
Cangrejo cokeri	<i>Platyxanthus cokeri</i>	XANTHIDAE	Crab
Cangrejo nadador	<i>Euphyllax dovii</i>	PORTUNIDAE	Swimming crab
Cangrejo peludo	<i>Cancer setosus</i>	CANCRIDAE	Hairy rock crab
Cangrejo violáceo	<i>Platyxanthus orbigny</i>	XANTHIDAE	Purple stone crab
Caracol bola	<i>Malea ringens</i>	TONNIDAE	Pacific cask shell
Caracol piña	<i>Hexaplex brassica</i>	MURICIDAE	Cabbage murex
Caracol, caracol negro	<i>Stramonita chcolata</i>	MURICIDAE	Chocolate rock shell
Chanque, toлина	<i>Concholepa concholepas</i>	MURICIDAE	False abalone
Choro zapato	<i>Choromytilus chorus</i>	MYTILIDAE	Choro mussel
Choro, cholga	<i>Aulacomya ater</i>	MYTILIDAE	Cholga mussel
Concha abanico	<i>Argopecten purpuratus</i>	PECTINIDAE	Peruvian calico scallop
Concha blanca, palabrita	<i>Donax obesulus</i>	DONACIDAE	Common Peruvian donax
Concha pala	<i>Atrina maura</i>	PINNIDAE	Flesh shell, Sea pens
Concha perlera	<i>Pteria sterna</i>	PTERIIDAE	Pearl oyster
Erizo	<i>Loxechinus albus</i>	ECHINIDAE	White sea urchin
Jaiva	<i>Cancer porteri</i>	CANCRIDAE	Lemon rock crab
Langosta	<i>Panulirus gracilis</i>	PALINURIDAE	Green spiny lobster
Langostino	<i>Litopenaeus</i> spp.	PENAEIDAE	Shrimp
Langostino blanco	<i>Litopenaeus vannamei</i>	PENAEIDAE	White shrimp
Langostino café	<i>Farfantepenaeus californiensis</i>	PENAEIDAE	Yellow-leg shrimp
Lapa	<i>Fissurella</i> spp.	FISSURELLIDAE	Keyhole limpet
Mejillón			
Navaja/chaveta/navajueta	<i>Tagelus dombeii</i>	PSAMMOBIIDAE	Duckbill tagelus
Ostión	<i>Ostrea</i> sp.	OSTREIDAE	Oyster
Pepino de mar	<i>Holothuria</i> sp.	HOLOTHURIDAE	Sea cucumber
Percebes	<i>Pollicipes elegans</i>	SCALPELLIDAE	Stalked barnadis
Pota	<i>Dosidicus gigas</i>	OMMASTREPHIDAE	Jumbo flying squid
Pulpo	<i>Octopus mimus</i>	OCTOPODIDAE	Octopus
Peces			
Aceitoso	<i>Ruvettus pretiosus</i>	GEMPYLIDAE	Escolars, oilfishes
Aguja, agujilla, aguja tipo 1	<i>Strongylura exilis</i>	BELONIDAE	Pike needlefish
Aguja, wahoo, agujilla, peto	<i>Acanthocybium solandri</i>	SCOMBRIDAE	Wahoo
Anchoveta, peladilla	<i>Engraulis ringens</i>	ENGRAULIDAE	Peruvian anchovy
Angelote, pez ángel	<i>Squatina californica</i>	SQUATINIDAE	Pacific angelshark
Anguila común, culebra de mar	<i>Ophichthus pacifici</i>	OPHICHTHIDAE	Common snake eel
Atún aleta amarilla, albacora	<i>Thunnus albacares</i>	SCOMBRIDAE	Yellowfin tuna
Atún de ojo grande	<i>Thunnus obesus</i>	SCOMBRIDAE	Bigeye tuna
Ayamarca	<i>Cetengraulis mysticetus</i>	ENGRAULIDAE	Pacific anchoveta
Ayanque, cachema (norte)	<i>Isopisthus remifer</i>	SCIAENIDAE	Shortfin weakfish
Azul, chiri, tiburón	<i>Prionace glauca</i>	CARCHARHINIDAE	Blue shark
Babunco, gallinazo	<i>Doydixodon laevisfrons</i>	KYPHOSIDAE	Black sea chub
Bacalao de profundidad	<i>Dissostichus eleginoides</i>	NOTOTHENIIDAE	Patagonian toothfish
Bagre	<i>Bagre</i> sp.	ARIIDAE	Catfishes
Bagre	<i>Galeichthys</i> sp.	ARIIDAE	Catfishes
Barbudo	<i>Polydactylus approximans</i>	POLYNEMIDAE	Blue bobo
Barrilete negro, melva, fragata	<i>Auxis rochei</i>	SCOMBRIDAE	Wide-corseleted, bullet tuna

continúa...

... viene

NOMBRE COMUN	NOMBRE CIENTIFICO	FAMILIA	NOMBRE EN INGLES
Barrilete, bonito, rayado	<i>Katsuwonus pelamis</i>	SCOMBRIDAE	Skipjack tuna
Basha, raya hocico de vaca	<i>Rhinoptera steindachneri</i>	RHINOPTERIDAE	Pacific cownose ray
Bereche	<i>Larimus</i> spp.	SCIAENIDAE	Drums
Berrugata, viuda, vieja	<i>Lobotes pacificus</i>	LOBOTIDAE	Pacific tripletail
Bonito, chauchilla, caucha, cerrajero	<i>Sarda chiliensis chiliensis</i>	SCOMBRIDAE	Eastern Pacific bonito
Borracho, sueño	<i>Scartichthys gigas</i>	BLENNIIDAE	Blenny
Burro, arnillo, caracha, gallinazo	<i>Sciaena fasciata</i>	SCIAENIDAE	Croaker, arnillo drum
Caballa, verle, macarela, caballera	<i>Scomber japonicus</i>	SCOMBRIDAE	Chub mackerel
Cabeza dura, chivilico, roncador	<i>Haemulon steindachneri</i>	POMADASYIDAE	Kingfish
Cabinza	<i>Isacia conceptionis</i>	POMADASYIDAE	Cabinza grunt
Cabinza roja	<i>Paranthias furcifer</i>	SERRANIDAE	Creolefish
Cabinza serranida, indio	<i>Paranthias colonis</i>	SERRANIDAE	Pacific creole-fish
Cabrilla perela, cabrilla fina	<i>Paralabrax callaensis</i>	SERRANIDAE	Southern rock seabass
Cabrilla, cágallo, bagalo, cabrilla loca	<i>Paralabrax humeralis</i>	SERRANIDAE	Peruvian rock seabass
Cachema, ayanque, Cachema sechurana	<i>Cynoscion analis</i>	SCIAENIDAE	Weakfish, Peruvian weakfish
Camiseta, mariposa, cometa, pez asada	<i>Chaetodipterus zonatus</i>	EPHIPPIDIDAE	Pacific spadefish
Camote, bacalao, rollizo, canguro	<i>Mugiloides chilensis</i>	MUGILOIDIDAE	Chilean sandperch
Camote, camotillo	<i>Diplectrum conceptione</i>	SERRANIDAE	Camotillo seabass
Castañeta manchada	<i>Abudefduf</i> sp.	POMACENTRIDAE	Sergeant
Castañeta manchada, castañuela	<i>Chromis</i> sp.	POMACENTRIDAE	Damselfish
Cazón chileno, narizón	<i>Galeorhinus galeus</i>	TRIAKIDAE	Tope shark
Cazón mantequero	<i>Carcharhinus porosus</i>	CARCHARHINIDAE	Smalltail shark
Cazón, tiburón, cazón chileno	<i>Carcharhinus</i> spp.	CARCHARHINIDAE	Shark
Chavela, mojarra, mojarra blanca	<i>Gerres cinereus</i>	GERREIDAE	Yellowfin mojarra
Cherlo, calato, choromelo, chanchara	<i>Acanthistius pictus</i>	SERRANIDAE	Brick seabass
Chiri, palometa, cometrapo, pámpano	<i>Peprilus medius</i>	STROMATEIDAE	Pacific harvestfish
Chita dorada	<i>Anisotremus interruptus</i>	POMADASYIDAE	Burrito grunt
Chita, sargo (en el sur)	<i>Anisotremus scapularis</i>	POMADASYIDAE	Peruvian grunt
Chochoque	<i>Stellifer pizarroensis</i>	SCIAENIDAE	Dashed drum
Chula, misho, viña, señorita	<i>Menticirrhus paitensis</i>	SCIAENIDAE	Peruvian kingcroaker
Chumbo, cocinero	<i>Caranx hippos</i>	CARANGIDAE	Crevalle jack
Cocinero, chiri, cocinero ñato	<i>Hemicaranx zelotes</i>	CARANGIDAE	Chumbo blutnose jack
Cocinero, chumbo, jurel del norte	<i>Caranx caballus</i>	CARANGIDAE	Green jack
Coco, suco, roncador	<i>Paralonchurus peruanus</i>	SCIAENIDAE	Coco croaker
Cojinoba mocosa	<i>Schedophilus haedrichi</i>	CENTROLOPHIDAE	Mocosa ruff
Cojinoba, palmera, palmerita	<i>Seriotelella violacea</i>	CENTROLOPHIDAE	Palm ruff
Congrio gato	<i>Lepophidium negropinna</i>	OPHIDIIDAE	Specklefin cusk eel
Congrio manchado	<i>Genypterus maculatus</i>	OPHIDIIDAE	Black cusk eel
Congrio rosado, congrio rojo	<i>Brotula clarkae</i>	OPHIDIIDAE	Pink brotula
Corcovado, callana	<i>Orthopristis chalceus</i>	POMADASYIDAE	Brassy grunt
Corvina cherela, charela	<i>Cynoscion phoxocephalus</i>	SCIAENIDAE	Cachema weakfish
Corvina dorada, guavina	<i>Micropogonias altipinnis</i>	SCIAENIDAE	Golden croaker
Corvina, corvinilla	<i>Cilus gilberti</i>	SCIAENIDAE	Ayanque
Diablico, diablo rojo, puñal	<i>Pontinus furcirrhinus</i>	SCORPAENIDAE	Red scorpionfish
Diablo, pez diablo, chamaco	<i>Scorpaena plumieri mystes</i>	SCORPAENIDAE	Pacific spotted scorpionfish
Doncella, princesa	<i>Hemanthias peruanus</i>	ANTHIIDAE	Splittail scaperch
Dorado, perico	<i>Coryphaena hippurus</i>	CORYPHAENIDAE	Common dolphinfish
Espejo, jorobado	<i>Selene brevoortii</i>	CARANGIDAE	Mexican lookdown
Espejo, pampanito, jorobado	<i>Selene peruviana</i>	CARANGIDAE	Pacific moonfish
Falso volador, vocador	<i>Prionotus</i> sp.	TRIGLIDAE	Gurnards
Fortuno	<i>Seriola colburni</i>	CARANGIDAE	Fortune jack
Gallinazo, gallinaza	<i>Ophioscion obscurus</i>	SCIAENIDAE	Hendung croaker
Gatita	<i>Notorynchus cepedianus</i>	HEXANCHIDAE	Broadnose sevengill shark
Guavina, corvina guavina	<i>Cynoscion stoltzmanni</i>	SCIAENIDAE	Pelona weakfish
Guitarra	<i>Rhinobatos planiceps</i>	RHINOBATIDAE	Pacific guitarfish
Jerguilla, leonora nonora, noñora	<i>Aplodactylus punctatus</i>	APLODACTYLIDAE	Zamba marblefish
Jurel fino, jurelillo	<i>Decapterus macrosoma</i>	CARANGIDAE	Shortfin scad

continúa...

... viene

NOMBRE COMUN	NOMBRE CIENTIFICO	FAMILIA	NOMBRE EN INGLES
Jurel ojón	<i>Selar crumenophthalmus</i>	CARANGIDAE	bigeye scad
Jurel, furel, cairel	<i>Trachurus picturatus murphyi</i>	CARANGIDAE	Southern jack mackerel
Lenguado	<i>Paralichthys woolmani</i>	BOTHIDAE	Dappled flounder
Lenguado común, lenguado	<i>Paralichthys adpersus</i>	BOTHIDAE	Fine flounder
Lenguado con caninos	<i>Cyclopsetta querna</i>	BOTHIDAE	Chocolate flounder
Lenguado, lenguado boca chica	<i>Etropus</i> spp.	BOTHIDAE	Sole flounder
Lengüeta	<i>Hippoglossina macrops</i>	BOTHIDAE	Bigeye flounder
Lengüeta, lengua	<i>Symphurus sechurae</i>	CYNOGLOSSIDAE	Sechura's tonguefishes
Lengüeta, lenguado, boquichico	<i>Etropus ectenes</i>	BOTHIDAE	Sole flounder
Lisa, l.común, come barro	<i>Mugil cephalus</i>	MUGILIDAE	Striped mullet
Lorna, cholo, roncacho	<i>Sciaena deliciosa</i>	SCIAENIDAE	Lorna drum
Machete de hebra	<i>Opisthonema libertate</i>	CLUPEIDAE	Deepbody thread herring
Machete, machetillo	<i>Ethmidium maculatum</i>	CLUPEIDAE	Pacific menhaden
Manta	<i>Manta hamiltoni, Mobula lucasana</i>	MOBULIDAE	Manta, mobula
Marotilla, sargo del norte	<i>Calamus brachysomus</i>	SPARIDAE	Pacific porgy
Marrajo	<i>Lamna nasus</i>	LAMNIDAE	
Merlín, merlín azul, merlín negro	<i>Makaira</i> sp.	ISTIOPHORIDAE	Indo-pacific blue marlin, black marlin
Merlín rayado	<i>Tetrapturus audax</i>	ISTIOPHORIDAE	Striped marlin
Merluza, pescadilla	<i>Merluccius gayi peruanus</i>	MERLUCCIIDAE	South Pacific hake (Peruvian)
Mero	<i>Epinephelus</i> sp.	SERRANIDAE	Grouper
Mero	<i>Mycteroperca</i> sp.	SERRANIDAE	Grouper
Mero colorado, m. rojo	<i>Epinephelus acanthistius</i>	SERRANIDAE	Gulfconey seabass
Mero murique, murique	<i>Epinephelus labriformis</i>	SERRANIDAE	Flag cabrilla grouper
Mero negro, mero de peña	<i>Mycteroperca xenarcha</i>	SERRANIDAE	Broomtail grouper
Mero pescado, mero pintado	<i>Epinephelus niphobles</i>	SERRANIDAE	Snowy grouper
Mero pintado, cherne	<i>Alphesites immaculatus</i>	SERRANIDAE	Pacific mutton hamlet
Mero, curaca, chino	<i>Medialuna ancietae</i>	KYPHOSIDAE	Peruvian halfmoon
Mis-mis, misho, bobo	<i>Menticirrhus ophicephalus</i>	SCIAENIDAE	Mismis kingcroaker
Mojarrilla, m. común	<i>Stellifer minor</i>	SCIAENIDAE	Lined drum
Mono	<i>Sarda orientalis</i>	SCOMBRIDAE	Striped bonito
Morena	<i>Muraena</i> sp.	MURAENIDAE	Freckled moray
Morena	<i>Gymnothorax</i> sp.	MURAENIDAE	Freckled moray
Muchachita, chuía	<i>Menticirrhus rostratus</i>	SCIAENIDAE	Pacific kingcroaker
Negro, negrilla	<i>Graus nigra</i>	KYPHOSIDAE	Black seabass
Ojo de uva, ojón, papa	<i>Hemilutjanus macrophthalmos</i>	SERRANIDAE	Grape-eye seabass
Palometa tipo 1 (sin mancha)	<i>Stromateus</i> sp.	STROMATIDAE	Butterfish
Pámpano pintado, chifindrina	<i>Stromateus stellatus</i>	STROMATEIDAE	Starry butterflyfish
Pámpano toro	<i>Trachinotus kennedyi</i>	CARANGIDAE	Blackblotch pompano
Pámpano, pampanito, cometrapo	<i>Trachinotus paitensis</i>	CARANGIDAE	Paloma pompano
Páramo, cometrapo	<i>Oligoplites mundus</i>	CARANGIDAE	Bigjaw leatherjacket
Pardo, citarita, chuyes, riki riki	<i>Chloroscombrus orqueta</i>	CARANGIDAE	Pacific bumper
Pardo, fortuna	<i>Seriola peruana</i>	CARANGIDAE	Fortune jack
Pastelillo	<i>Psammobatis brevicaudatus</i>	RAJIDAE	Pacific skates
Peje blanco, cabezón	<i>Caulolatilus affinis</i>	MALACANTHIDAE	Bighead tilefish
Peje gallo, ñato	<i>Callorhynchus callorhynchus</i>	CALLORHYNCHIDAE	Plownose chimaera
Peje perro, vieja	<i>Semicossyphus darwini</i>	LABRIDAE	Pacific red sheephead
Peje sapo, chinguillo	<i>Sycyases sanguineus</i>	GOBIESOCIDAE	Common clingfish
Pejerrey	<i>Odontesthes regia regia</i>	ATHERINIDAE	Peruvian silverside
Periche	<i>Diapterus peruvianus</i>	GERREIDAE	Peruvian mojarrá
Pez agujilla (balao)	<i>Hemiramphus saltator</i>	HEMIRAMPHIDAE	Longfin halfbeak
Pez cinta	<i>Trichiurus lepturus</i>	TRICHIURIDAE	Largehead hairtail
Pez espada, espada	<i>Xiphias gladius</i>	XIPHIIDAE	Swordfish
Pez fraile	<i>Aphos porosus</i>	BATRACHOIDIDAE	Banded toadfish
Pez lagarto, guavina	<i>Synodus scituliceps</i>	SYNODONTIDAE	Shorthead lizardfish
Pez loro, loro, pejelo	<i>Oplegnathus insignis</i>	OPLEGNATHIDAE	Pacific beakfish
Pez torpedo / aguja tipo 4	<i>Elops saurus affinis</i>	ELOPIDAE	Pacific ladyfish (machete en EE.UU.)

continúa...

... viene

NOMBRE COMUN	NOMBRE CIENTIFICO	FAMILIA	NOMBRE EN INGLES
Pez vela, vela	<i>Istiophorus platypterus</i>	ISTIOPHORIDAE	Pacific sailfish
Pez volador, lisa voladora	<i>Hirundichthys rondeletii</i>	EXOCOETIDAE	Blackwing flyingfish
Picuda, barracuda	<i>Sphyaena ensis</i>	SPHYRAENIDAE	Mexican barracuda
Picuda, barracuda	<i>Sphyaena idiaestes</i>	SPHYRAENIDAE	Pelican barracuda
Pintadilla, pintacha	<i>Cheilodactylus variegatus</i>	CHEILODACTYLIDAE	Peruvian morwong
Pluma, cabeza de zorro	<i>Crajinus agassizi</i>	SERRANIDAE	Grey threadfin seabass
Plumilla, peje pluma	<i>Nematistius pectoralis</i>	NEMASTISTIIDAE	Roosterfish
Pococho de mar, beriquete	<i>Nicholsina denticulata</i>	SCARIDAE	Loosetooth parrotfish
Polla, polla rayada	<i>Umbrina xanti</i>	SCIAENIDAE	Common yellowtail croaker
Quimera	<i>Hydrolagus sp.</i>	CHIMAERIDAE	Peruvian ratfish
Raya águila, peje águila	<i>Myliobatis chilensis</i>	MYLIOBATIDAE	Chilean eagle ray
Raya águila, raya	<i>Myliobatis peruvianus</i>	MYLIOBATIDAE	Peruvian eagle ray
Raya batea, batana	<i>Dasyatis brevis</i>	DASYATIDAE	Whiptail stingray
Raya c. espinas, tapadera	<i>Urotrygon sp.</i>	UROLOPHIDAE	Round stingrays
Raya espinosa	<i>Psamobatis caudispina</i>	RAJIDAE	Pacific skates
Raya mariposa, raya papel	<i>Gymnura marmorata</i>	GYMNURIDAE	California butterfly ray
Raya sicolélica	<i>Urolophus sp.</i>	UROLOPHIDAE	Round stingrays
Róbalo, lubina, robalito	<i>Sciaena starksii</i>	SCIAENIDAE	Stark drum
Róbalo, robalito	<i>Centropomus nigrescens</i>	CENTROPOMIDAE	Black snook
Rollizo	<i>Prolatilus jugularis</i>	MALACANTHIDAE	Pacific sandperch
Roncador	<i>Pomadasys leuciscus</i>	HAEMULIDAE	White grunt
Roncador rayado	<i>Pereques lanfeari</i>	SCIAENIDAE	Royal highhat
Samasa, anchoveta blanca	<i>Anchoa nasus</i>	ENGRAULIDAE	Nosey anchovy
San Pedro rojo, chivo	<i>Pseudupeneus grandisquamis</i>	MULLIDAE	Bigscale goatfish
Sardina	<i>Sardinops sagax sagax</i>	CLUPEIDAE	Peruvian Pacific sardine
Sardina redonda	<i>Etrumeus teres</i>	CLUPEIDAE	Red-eye round herring
Sargo de peña	<i>Nexilosus latifrons</i>	POMACENTRIDAE	Coquito sergeant
Semita, callana dorada	<i>Microlepidotus brevipinnis</i>	HAEMULIDAE	Shortfin grunt
Sierra, verle	<i>Scomberomorus sierra</i>	SCOMBRIDAE	Sierra, Pacific sierra
Suño, gato, tiburón g. fancho	<i>Heterodontus sp.</i>	HETERODONTIDAE	Hornshark
Tamborfn	<i>Sphoeroides sp.</i>	TETRAODONTIDAE	Puffers
Tembladera, raya eléctrica	<i>Torpedo tremens</i>	TORPEDINIDAE	Electric ray
Tiburón	<i>Prionace sp., Isurus sp.</i>		
Tiburón diamante, mako	<i>Isurus oxyrinchus</i>	LAMNIDAE	Shortfin mako
Tiburón martillo, cruceta	<i>Sphyrna zygaena</i>	SPHYRNIDAE	Smooth hammerhead
Tiburón pardo	<i>Carcharhinus brachyurus</i>	CARCHARHINIDAE	Copper shark
Tiburón zorro, peje zorro	<i>Alopias vulpinus</i>	ALOPIIDAE	Thresher shark
Tollo	<i>Mustelus sp.</i>	TRIAKIDAE	Houndshark
Tollo	<i>Triakis sp.</i>	TRIAKIDAE	Houndshark
Tollo blanco, pirucho	<i>Mustelus dorsalis</i>	TRIAKIDAE	Sharptooth smoothhound
Tollo común, tollo prieto	<i>Mustelus whitneyi</i>	TRIAKIDAE	Humback smoothhound
Tollo fino, tollo blanco	<i>Mustelus mento</i>	TRIAKIDAE	Speckled smoothhound
Tollo gato, pintarroja	<i>Schroederichthys chilensis</i>	SCYLIORHINIDAE	Redspotted catshark
Tollo manchado, tollo rara	<i>Triakis maculata</i>	TRIAKIDAE	Spotted houndshark
Trambollo, tomollo, chalapo ojos verdes	<i>Labrisomus philippii</i>	CLINIDAE	Chalapo clinid
Vieja, vieja negra	<i>Bodianus sp.</i>	LABRIDAE	Hogfish
Viña	<i>Menticirrhus sp.</i>	SCIAENIDAE	Kingcroaker
Mamíferos			
Delffn	<i>Delphinus sp.</i>	DELPHINIDAE	Dolphin
Tonino, chancho	<i>Phocoena spinipinnis</i>	PHOCOENIDAE	Burmeisters porpoise
Reptiles			
Tortuga verde	<i>Chelonia mydas</i>	CHELONIDAE	Pacific green turtle

TABLA 4. Flota pesquera artesanal durante el primer semestre del 2000.

PUERTO/CALETA	FLOTA				VIAJES		
	Total	Operativa	Foránea	Inactiva	Total	Con Pesca	Sin Pesca
PUERTO PIZARRO	398	96	175	127	1 434	1 433	1
CANCAS	274	47	120	107	1 068	1 058	10
MANCORA	134	63	27	44	1 343	1 342	1
TALARA	657	267	162	228	6 319	6 293	26
PAITA	660	93	462	105	2 012	1 982	30
PARACHIQUE	789	169	222	398	1 884	1 884	0
PUERTO RICO	254	0	253	1	2 426	2 419	7
SAN JOSE	387	104	159	124	1 301	1 301	0
PIMENTEL	130	6	89	35	508	508	0
SANTA ROSA	246	86	12	148	749	747	2
SALAVERRY	283	95	75	113	2 575	2 406	169
CHIMBOTE	412	145	81	186	2 652	2 613	39
HUACHO	369	115	152	102	2 935	2 885	50
CALLAO	382	152	145	85	4 806	4 732	74
PUCUSANA	410	138	140	132	2 189	2 004	185
SAN ANDRES	274	69	100	105	2 416	2 411	5
LAGUNA GRANDE	546	52	476	18	3 891	3 533	358
MATARANI/MOLLENDO	292	36	170	86	826	821	5
ILO	327	112	100	115	1 439	1 430	9
MORRO SAMA(GRAU)	169	30	110	29	969	883	86
VILA VILA	49	8	23	18	86	80	6
TOTALES	7 442	1 883	3 253	2 306	43 828	42 765	1 063

TABLA 5. Número de días muestreados en los puertos y caletas durante el primer semestre del 2000.

COD	PUERTO/CALETAS	ENERO	FEBRERO	MARZO	ABRIL	MAYO	JUNIO
000	PUERTO PIZARRO	24	25	27	22	26	24
002	CANCAS	21	21	24	18	23	22
100	MANCORA	23	25	28	23	24	25
104	TALARA	22	23	24	19	25	23
106	PAITA	19	24	25	19	22	24
109	PARACHIQUE	24	23	25	15	24	28
115	PUERTO RICO	24	24	26	17	23	25
200	SAN JOSE	29	29	31	26	27	29
201	PIMENTEL	29	23	29	22	26	23
202	SANTA ROSA	27	28	23	21	15	16
303	SALAVERRY	24	25	28	23	26	25
400	CHIMBOTE	26	27	29	27	28	26
501	HUACHO	24	25	27	24	26	25
504	CALLAO	24	24	27	23	24	24
506	PUCUSANA	28	29	31	29	30	30
601	SAN ANDRES	25	25	27	24	26	22
604	LAGUNA GRANDE	23	24	24	22	26	25
705	MATARANI/MOLLENDO	18	22	25	18	17	22
800	ILO	24	24	27	22	26	24
900	MORRO SAMA(GRAU)	22	23	23	19	23	20
901	VILA VILA	8	9	8	8	6	7
	TOTALES	488	502	538	441	493	489

TABLA 6.

**ESTIMADO MENSUAL (kg) DE LOS
DESEMBARQUES DE RECURSOS
HIDROBIOLÓGICOS DURANTE
EL PRIMER SEMESTRE DEL 2000**

TABLA 6. Estimado mensual (kg) de los desembarques de recursos hidrobiológicos durante el primer semestre 2000.

NOMBRE COMUN	NOMBRE CIENTIFICO	ESTIMADO TOTAL(kg)	ENERO	FEBRERO	MARZO	ABRIL	MAYO	JUNIO
TOTAL LITORAL (kg)		59 231 466	9 199 774	9 259 839	14 652 762	8 026 247	9 351 659	8 741 185
Nro. especies totales		209	179	169	169	176	169	170
PECES (kg)		39 930 107	6 260 171	6 173 012	10 788 609	4 498 701	6 199 281	6 010 333
Nro. especies		171	145	140	138	146	140	141
ACEITOSO	<i>Ruvettus pretiosus</i>	10 010	470	350	75		9 043	72
AGUJA, AGUJILLA, AGUJA	<i>Strongylura exilis</i>	909	45	123	441	112		188
AGUJA, WAHOO, AGUJILLA	<i>Acanthocybium solandri</i>	48	21			27		
ANCHOVETA, PELADILLA	<i>Engraulis ringens</i>	10 655 152	16 698	68 137	4 856 801	743 490	2 678 560	2 291 466
ANGELOTE, PEZ ANGEL	<i>Squatina californica</i>	162 448	8 447	15 888	55 430	29 763	26 234	26 686
ANGUILA COMUN, CULEB,	<i>Ophichthus pacifici</i>	92 359	62	13 575	24 807	17 807	21 565	14 543
ATUN ALETA AMARILLA,	<i>Thunnus albacares</i>	91 847	46 702	5 438	876	6 439	12 127	20 265
ATUN, A. DE OJO GRANDE	<i>Thunnus obesus</i>	56				19	17	20
AYAMARCA	<i>Cetengraulis mysticetus</i>	121		31	90			
AYANQUE, CACHEMA (NOR	<i>Isopisthus remifer</i>	11 964	1 802	1 694	132	2 491	1 869	3 976
AZUL, CHIRI, TIBURON A	<i>Prionace glauca</i>	821 590	107 900	121 679	108 563	111 107	150 774	221 567
BABUNCO, GALLINAZO	<i>Doydixodon laevisfrons</i>	118	30	47	11	11	17	2
BACALAO DE PROFUNDID	<i>Dissostichus eleginoides</i>	8 493			300	1 821	1 924	4 448
BAGRE	<i>Bagre sp., Galeichthys sp.</i>	98 348	10 228	12 655	6 986	13 341	32 744	22 394
BARBUDO	<i>Polydactylus approximans</i>	38 516	11 263	9 493	8 373	4 385	3 260	1 742
BARRILETE	<i>Katsuwonus pelamis</i>	21 709	2 098	846	26	10 291	7 264	1 184
BARRILETE NEGRO, MELV	<i>Auxis rochei</i>	2 256	892	435		96	127	706
BASHA, RAYA HOCICO VA	<i>Rhinoptera steindachneri</i>	5 333	1 475	434	986	147	1 507	784
BERECHE	<i>Larimus spp</i>	353 693	62 158	18 362	55 081	30 333	29 979	157 780
BERRUGATA, VIUDA, VIEJ	<i>Lobotes pacificus</i>	1 531	274	58	318	135	343	403
BONITO, CHAUCHILLA, MO	<i>Sarda chilensis chilensis</i>	48 515	823	4 137	4 309	9 951	7 816	21 479
BORRACHO, SUENO	<i>Scartichthys gigas</i>	780	222	27	63	150	238	80
BURRO, ARNILLO, CARACH	<i>Sciaena fasciata</i>	11 170	5 330	1 686	1 542	1 203	977	432
CABALLA, VERLE, MACARE	<i>Scomber japonicus</i>	872 323	197 451	285 346	273 284	39 877	28 075	48 290
CABEZA DURA, CHIVILIC	<i>Haemulon steindachneri</i>	8 036	596	364	1 203	2 188	1 845	1 840
CABINZA	<i>Isacia conceptionis</i>	859 547	158 745	125 239	159 074	150 965	137 724	127 800
CABINZA ROJA	<i>Paranthias furcifer</i>	7 739	18		18	823	4 132	2 748
CABINZA SERRANIDA	<i>Paranthias colonus</i>	34 960	7 543	10 686	11 606	1 742	2 570	813
CABRILLA PERELA, CABR	<i>Paralabrax callaensis</i>	26 055	739	3 227	1 918	1 159	7 329	11 683
CABRILLA, CAGALO, BAGA	<i>Paralabrax humeralis</i>	1 750 682	474 061	355 786	402 578	214 096	173 712	130 449
CACHEMA, AYANQUE	<i>Cynoscion analis</i>	1 630 588	330 394	309 253	335 073	195 344	241 557	218 967
CAMISETA, MARIPOSA, CO	<i>Chaetodipterus zonatus</i>	1 751	66	10	1 674	1		
CAMOTE, BACALAO, ROLLI	<i>Mugiloides chilensis</i>	13						13
CAMOTE, CAMOTILLO	<i>Diplectrum conceptione</i>	661	68	108	47	52	307	79
CASTAÑETA, C. MANCHADA	<i>Abudefduf sp; Chromis sp.</i>	2 037	386	524	82	131	470	444
CAZON CHILENO, CAZON	<i>Galeorhinus galeus</i>	12 032	12		2 206	1 795	7 147	872
CAZON MANTEQUERO	<i>Carcharhinus porosus</i>	4 940	14			3 139	790	997
CAZON, TIBURON, CAZON	<i>Carcharhinus sp.</i>	3 108	206	289	2 583	8		22
COCINERO, CHIRI, C. NAT	<i>Hemicarax zelotes</i>	781 991	118 474	251 348	339 702	38 713	13 671	20 083
COCINERO, CHUMBO, JURE	<i>Caranx caballus</i>	32 864	28 893	3 786	185			
COCO, SUCO, RONCADOR	<i>Paralanchurus peruanus</i>	2 240 309	737 697	524 524	479 513	325 633	72 458	100 484
COJINOBA MOCOSA	<i>Schedophilus haedrichi</i>	9 653	838	116	2 203	1 011	1 525	3 960
COJINOBA, PALMERA, PAL	<i>Serirolella violacea</i>	146 427	24 328	47 478	19 640	34 114	6 023	14 844
CONGRIO GATO	<i>Lepophidium negropinna</i>	48 109	2 940	15 438	14 213	4 644	6 553	4 321
CONGRIO MANCHADO	<i>Genypterus maculatus</i>	19 667	2 336	3 174	4 988	3 120	3 602	2 447
CONGRIO ROSADO, C. ROJ	<i>Brotula clarkae</i>	54 978	4 434	5 154	8 382	8 006	14 205	14 797
CORCOVADO, CALLANA	<i>Orthopristis chalceus</i>	11					11	
CORVINA CHERELA, CHAR	<i>Cynoscion phoxocephalus</i>	23 259	172	136	21 950	129	252	620
CORVINA DORADA, GUAVI	<i>Micropogonias altipinnis</i>	45 367	2 681	1 610	8 219	16 293	10 624	5 940
CORVINA, CORVINILLA	<i>Cilus gilberti</i>	25 862	11 119	7 543	3 904	1 908	702	686
CHAVELA, MOJARRA	<i>Gerres cinereus</i>	19 739	3 327	2 757	1 449	2 277	5 180	4 749
CHERLO, CALATO, CHOROM	<i>Acanthistius pictus</i>	6 451	1 393	1 089	540	1 296	1 199	934
CHIRI, PALOMETA, COMET	<i>Peprilus medius</i>	401 137	100 874	100 232	110 294	41 758	29 274	18 705
CHITA DORADA	<i>Anisotremus interruptus</i>	99	81	16				2
CHITA, SARGO DEL SUR	<i>Anisotremus scapularis</i>	123 038	48 099	31 227	29 271	5 018	3 817	5 606
CHOCHOQUE	<i>Stellifer pizarroensis</i>	50 065	14 003	6 230	23 928	4 041	675	1 188
CHULA, MISHO, VINA, SEÑ	<i>Menticirrhus paitensis</i>	5 564	915	2 269	587	1 055	359	379
CHUMBO, COCINERO	<i>Caranx hippos</i>	38				38		
DIABLICO, DIABLO, ROJO	<i>Pontinus furcirrhinus</i>	3 402	759	570	505	455	508	605

continúa...

... viene

NOMBRE COMUN	NOMBRE CIENTIFICO	ESTIMADO TOTAL(kg)	ENERO	FEBRERO	MARZO	ABRIL	MAYO	JUNIO
DIABLO,PEZ DIABLO,CH	<i>Scorpaena plumieri mystes</i>	1 819	383	92	126	770	216	232
DONCELLA,PRINCESA	<i>Hemanthias peruanus</i>	16 290	935	932	1 622	1 415	4 884	6 502
DORADO,PERICO	<i>Coryphaena hippurus</i>	1 938 310	681 552	904 213	329 694	14 436	5 393	3 022
ESPEJO, JOROBADO	<i>Selene brevoortii</i>	3				3		
ESPEJO,PAMPANITO,JOR	<i>Selene peruviana</i>	15 766	6 089	3 511	742	2 530	215	2 679
FALSO VOLADOR,VOCADO	<i>Prionotus sp.</i>	42					42	
FORTUNO	<i>Seriola rivoliana</i>	1 139	171	107	505	75	69	212
GALLINAZO,GALLINAZA	<i>Ophioscion obscurus</i>	988	5	358	623	2		
GATITA	<i>Notorynchus cepedianus</i>	4 439	124		10	402	2 586	1 317
GUAVINA,CORVINA GUAV	<i>Cynoscion stoltzmanni</i>	3 107			1 268	528	439	872
GUITARRA	<i>Rhinobatos planiceps</i>	60 561	35 346	6 231	5 652	9 594	1 281	2 457
JERGUILLA,LEONORA NO	<i>Aplodactylus punctatus</i>	275	7	4	19	73	10	162
JUREL FINO,JURELILLO	<i>Decapterus macrosoma</i>	4 594	535	979	472			2 608
JUREL OJON	<i>Selar crumenophthalmus</i>	84 121			1 229	350	70 486	12 056
JUREL,FUREL,CAIREL	<i>Trachurus picturatus murphyi</i>	1 814 235	187 775	276 778	716 986	532 878	22 334	77 484
LENGUADO	<i>Paralichthys woolmani</i>	9 549	710	362	332	2 182	3 447	2 516
LENGUADO COMUN	<i>Paralichthys adspersus</i>	14 830	5 303	2 361	1 309	1 516	2 297	2 044
LENGUADO CON CANINOS	<i>Cyclosetta querna</i>	95	63	28		4		
LENGUADO,L. BOCA CHI	<i>Etropus spp.</i>	44		5		39		
LENGUETA	<i>Hippoglossina macrops</i>	10						10
LENGUETA	<i>Symphurus sechurae</i>	236	233		3			
LENGUETA,LENGUADO BO	<i>Etropus ectenes</i>	3 297	19	2 999	79	189	5	6
LISA PLATEADA	<i>Mugil curema</i>	112					112	
LISA,L.COMUN,COME BA	<i>Mugil cephalus</i>	4 387 838	1 609 215	1 033 232	688 935	464 658	276 582	315 216
LORNA,CHOLO.RONCACHO	<i>Sciaena delicosa</i>	908 717	133 375	101 379	174 735	214 206	192 903	92 119
MACHETE DE HEBRA	<i>Episthonema libertate</i>	56 779	5 514	24 244	11 476	10 691	3 344	1 510
MACHETE,MACHETILLO	<i>Ethmidium maculatum</i>	1 538 391	84 883	84 218	74 690	129 542	562 518	602 540
MANTA	<i>Manta hamiltoni, Mobula lucasa</i>	9 266	1 163	155	820	3 563	2 448	1 117
MAROTILLA,SARGO DEL	<i>Calamus brachysomus</i>	77 804	21 308	6 069	22 132	15 482	9 627	3 186
MARRAJO	<i>Lamna nasus</i>	2 019		153	234	1 609	23	
MERLIN, MERLIN AZUL,	<i>Makaira sp. Tetrapturus audax</i>	13 174	1 056	8 639	425	522	1 376	1 156
MERLUZA,PESCADILLA	<i>Merluccius gayi peruanus</i>	1 328 721	169 865	263 506	270 762	276 291	148 221	200 076
MERO	<i>Epinephelus sp., Mycteroperca</i>	4 731	3 122	379	236	544	130	320
MERO COLORADO,M.ROJO	<i>Epinephelus acanthistius</i>	575	94	18	133	108	129	93
MERO MURIQUE,MURIQUE	<i>Epinephelus labriformis</i>	6 214	1 838	874	565	1 080	1 040	817
MERO NEGRO,M.DE PENA	<i>Mycteroperca xenarcha</i>	5					5	
MERO PESCADO,M.PINTA	<i>Epinephelus niphobles</i>	1 322				6	531	785
MERO PINTADO,CHERNE	<i>Alphistes immaculatus</i>	1 553	7	358	214	161	384	429
MERO,CURACA,CHINO,NE	<i>Medialuna ancietae</i>	40	11		10	5	5	9
MIS-MIS,MISHO,BOBO	<i>Menticirrhus ophicephalus</i>	58 733	12 692	8 527	8 389	9 266	10 371	9 488
MOJARRILLA,M. COMUN	<i>Stellifer minor</i>	113 767	35 288	15 059	40 650	10 056	5 159	7 555
MONO	<i>Sarda orientalis</i>	2 485		200			438	1 847
MORENA	<i>Muraena sp., Gymnothorax sp.</i>	3 866	566	461	1 056	1 034	639	110
MUCHACHITA,CHULA,MIS	<i>Menticirrhus rostratus</i>	5 394	3 024	852	385	426	566	141
NEGRO,NEGRILLO	<i>Graus nigra</i>	584	80	137	88	101	56	122
OJO DE UVA,OJON,PAPA	<i>Hemilutjanus macrophthalmos</i>	10 438	917	1 944	1 673	2 371	2 066	1 467
PALOMETA TIPO 1 (SIN	<i>Stromateus sp.</i>	1 420	331	483	330	247		29
PAMPANO PINTADO	<i>Stromateus stellatus</i>	79 313	7 037	16 076	5 024	17 711	21 617	11 848
PAMPANO TORO	<i>Trachinotus kennedyi</i>	21				21		
PAMPANO,PAMPANITO,CO	<i>Trachinotus paitensis</i>	284 595	49 093	36 017	51 248	43 574	77 385	27 278
PARDO, FORTUNO	<i>Seriola peruviana</i>	808		806			2	
PARDO,CITARITA,CHUYE	<i>Chloroscombrus orqueta</i>	312 159	614	2 031	18 776	25 430	182 155	83 153
PARGO,PARGO ROJO	<i>Lutjanus jordani; L. guttatus</i>	3 828	56	445	2 059	370	676	222
PASTELILLO	<i>Psammobatis brevicaudatus</i>	371	97	10	99	33	94	38
PEJE BLANCO,CABEZON	<i>Caulolatilus affinis</i>	24 544	3 376	2 647	2 610	2 297	5 559	8 055
PEJE GALLO,NATO	<i>Callorhynchus callorynchus</i>	2 846	83	346	581	427	882	527
PEJE PERRO,VIEJA	<i>Semicossyphus darwini</i>	1 033	83	194	286	125	78	267
PEJE SAPO,CHINGUILLO	<i>Sycyases sanguineus</i>	1						1
PEJERREY	<i>Odontesthes regia regia</i>	384 917	10 239	49 258	115 307	72 476	85 035	52 602
PERICHE	<i>Diapterus peruvianus</i>	1 036	104	139		97	90	606
PEZ AGUJILLA,BALAO,S	<i>Hemirhamphus saltator</i>	9 785	682	120	195	5 078	798	2 912
PEZ CINTA	<i>Trichiurus lepturus</i>	27 415	6 938	687	14 992	2 430	21	2 347
PEZ ESPADA,ESPADA	<i>Xiphias gladius</i>	5 885	1 250	162	340	508	1 599	2 026
PEZ FRAILE	<i>Aphos porosus</i>	6		6				

continúa...

... viene

NOMBRE COMUN	NOMBRE CIENTIFICO	ESTIMADO TOTAL(kg)	ENERO	FEBRERO	MARZO	ABRIL	MAYO	JUNIO
PEZ LAGARTO, GUAVINA,	<i>Synodus scituliceps</i>	2		2				
PEZ LORO, LORO, PEJELO	<i>Oplegnathus insignis</i>	533	113	218	9	28	53	112
PEZ TORPEDO / AGUJA	<i>Elops saurus affinis</i>	15	5	4	1		5	
PEZ VELA, VELA	<i>Istiophorus platypterus</i>	8 514	1 179	1 855	475	450	1 556	2 999
PEZ VOLADOR, LISA VOL	<i>Hirundichthys rondelleti, H. spe</i>	1 593	1 593					
PICUDA, BARRACUDA	<i>Sphyraena ensis, S. idiestes</i>	38 717	11 089	16 581	3 703	2 546	2 667	2 131
PINTADILLA, PINTACHA	<i>Cheilodactylus variegatus</i>	53 463	10 503	5 265	6 764	12 546	8 629	9 756
PLUMA, CABEZA DE ZORR	<i>Cratinus agassizi</i>	2 896	94	8	304	283	1 694	513
PLUMILLA	<i>Nematistius pectoralis</i>	182	27	10	49	96		
POCOCHO DE MAR, BERIQ	<i>Nicholsina denticulata</i>	50			50			
POLLA, POLLA RAYADA	<i>Umbrina xanti</i>	4 302	375	457	1 250	524	1 278	418
QUIMERA	<i>Hydrolagus sp.</i>	10 203			150	643	3 100	6 310
RAYA AGUILA, PEJE AGU	<i>Myliobatis chilensis</i>	79 503	1 583	2 685	27 375	23 752	15 847	8 261
RAYA AGUILA, RAYA	<i>Myliobatis peruvianus</i>	117 985	19 435	15 392	24 054	25 631	12 304	21 169
RAYA C. ESPINAS, TAPA	<i>Urotygon sp.</i>	8 898	733	418	803	336	2 227	4 381
RAYA ESPINOSA	<i>Psamobatis caudispina</i>	863	185	346	128	94	71	39
RAYA MARIPOSA, RAYA P	<i>Gymnura marmorata</i>	4 420	1 258	417	824	677	344	900
RAYA SICDELICA	<i>Urolophus sp.</i>	6	6					
RAYA, BATEA, BATANA	<i>Dasyatis brevis</i>	38 954	4 639	13 959	6 218	8 814	3 515	1 809
ROBALO, LUBINA, ROBALI	<i>Sciaena starksii</i>	108	33	19	6	16	30	4
ROBALO, ROBALITO	<i>Centropomus nigrescens</i>	9 660	138	1 939	4 601	675	1 446	861
ROLLIZO	<i>Proclactylus jugularis</i>	1 195	10	145	119	379	234	308
RONCADOR	<i>Pomadasys leuciscus</i>	54	53	1				
RONCADOR RAYADO	<i>Pereques lanfeari</i>	18	18					
SAMASA, ANCHOVETA BLA	<i>Anchoa nasus</i>	951	878	16		52		5
SAN PEDRO ROJO, CHIRO	<i>Pseudupeneus grandisquamis</i>	190	74	30	30	48	8	
SARDINA	<i>Sardinops sagax sagax</i>	3 077 701	360 245	639 414	542 034	314 854	516 531	704 623
SARDINA REDONDA, S.MO	<i>Etrumeus teres</i>	3 252	158	83		111	2 900	
SARGO DE PEÑA	<i>Nexilosus latifrons</i>	1			1			
SEMITA	<i>Microlepidotus brevipinnis</i>	1 073	855	4	87	51	35	41
SIERRA, VERLE	<i>Scomberomorus sierra</i>	168 095	20 286	102 766	21 098	7 505	11 317	5 123
SUÑO, GATO, TIBURON G.	<i>Heterodontus sp.</i>	521	50	2		49	204	216
TAMBORIN	<i>Sphoeroides sp.</i>	222	5			25	32	160
TEMBLADERA, RAYA ELEC	<i>Torpedo tremens</i>	368	65	120	17	66		100
TIBURON	<i>Prionace sp., Isurus sp.</i>	516		61	251	186	18	
TIBURON DIAMANTE	<i>Isurus oxyrinchus</i>	446 273	47 069	68 107	112 610	53 256	82 870	82 361
TIBURON MARTILLO, CRU	<i>Sphyrna zygaena</i>	75 495	7 049	10 966	3 161	5 450	18 906	29 963
TIBURON PARDO	<i>Carcharhinus brachyurus</i>	4 197	513	67	390	1 872	663	692
TIBURON ZORRO, PEJE Z	<i>Alopias vulpinus</i>	230 255	50 178	31 483	52 368	56 570	29 155	10 501
TOLLO	<i>Mustelus sp., Triakis sp.</i>	24 094	7 236	5 168	3 931	4 114	1 350	2 295
TOLLO BLANCO, PIRUCHO	<i>Mustelus dorsalis</i>	643	316	138		2	15	172
TOLLO COMUN, T. PRIETO	<i>Mustelus whitneyi</i>	93 700	33 896	21 352	15 135	11 137	6 096	6 084
TOLLO FINO	<i>Mustelus mento</i>	38 980	38 137	441	208	125	68	1
TOLLO GATO	<i>Schroederichthys chiliensis</i>	11						11
TOLLO MANCHADO, TRARA	<i>Triakis maculata</i>	3 203	2 269	134	254	22	97	427
TRAMBOLLO, TOMOLLO	<i>Labrisomus philippii</i>	6 642	1 437	780	458	642	1 070	2 255
VIEJA, VIEJA NEGRA, CH	<i>Bodianus sp.</i>	449	10	61	4	300	67	7
VIÑA	<i>Menticirrhus sp.</i>	2 961	1 446	796	305	212	122	80
ESPECIE POR IDENTIFICAR		26 292	1 070	1 729	3 003	790	1 594	18 106
PRODUCTOS VARIOS(PECES)		6 159	5	160	226	292	114	5 362
INVERTEBRADOS (kg)		19 292 897	2 939 088	3 086 747	3 863 522	3 525 747	3 148 782	2 729 011
Nro. especies		33	30	26	30	28	27	28
ALMEJA	<i>Gari solida/Semele corrugata</i>	76 392	12 073	11 617	17 335	15 665	12 505	7 197
BABOSA, CARACOL BABOS	<i>Sinum cymba</i>	6 494	757	336	1 998	2 270	400	733
BARQUILLO	<i>Acanthopleura echinata</i>	53	52				1	
CALAMAR	<i>Loligo gahi</i>	321 110	135 835	16 655	11 009	23 283	30 340	103 988
CALAMAR ENANO	<i>Lolliguncula spp</i>	291						291
CANGREJO COCKERI	<i>Platyxanthus cokeri</i>	7 729	1 407	3 917	1 822	333	34	216
CANGREJO NADADOR, JAI	<i>Euphyllax dovii</i>	3 076	388	16	2 672			
CANGREJO PELUDO	<i>Cancer setosus</i>	107 798	9 567	11 805	21 715	21 401	19 177	24 133
CANGREJO VIOLACEO	<i>Platyxanthus orbigny</i>	20 806	8 635	3 137	4 227	1 048	473	3 286
CARACOL BOLA	<i>Malea ringens</i>	1 717	25		23	283	1 317	69
CARACOL PIÑA	<i>Hexaplex brassica</i>	625	50	19	349	169	38	

continúa...

... viene

NOMBRE COMUN	NOMBRE CIENTIFICO	ESTIMADO TOTAL(kg)	ENERO	FEBRERO	MARZO	ABRIL	MAYO	JUNIO
CARACOL,CARACOL NEGR	<i>Stramonita chocolata</i>	1 028 679	150 419	127 778	157 534	144 445	215 194	233 309
CONCHA ABANICO	<i>Argopecten purpuratus</i>	3 172 000	784 653	374 602	459 688	501 915	574 585	476 557
CONCHA BLANCA,PALABR	<i>Donax obesulus</i>	267 737	17 692	96 001	72 953	49 133	812	31 146
CONCHA PALA	<i>Atrina maura</i>	23 863	6 769	3 811	4 927	2 557	2 305	3 494
CONCHA PERLERA	<i>Pteria sterna</i>	850 136		24 113	252 907	163 073	302 000	108 043
CHANQUE,TOLINA	<i>Concholepas concholepas</i>	32 423	19 066	7 948	804	184	845	3 576
CHORO ZAPATO	<i>Choromytilus chorus</i>	37	37					
CHORO,CHOLGA	<i>Aulacomya ater</i>	2 653 799	373 696	430 900	617 995	530 610	389 082	311 516
ERIZO	<i>Loxechinus albus</i>	40 047	4 685	1 233	1 260	8 653	4 331	19 885
JAIVA	<i>Cancer porteri</i>	123 628	26 842	26 971	23 187	21 683	11 642	13 303
LANGOSTA	<i>Panulirus gracilis</i>	3 010	1 242	592	294	368	195	319
LANGOSTINO	<i>Litopenaeus spp.</i>	16 333	4 873	1 264	2 737	2 656	4 671	132
LANGOSTINO BLANCO	<i>Litopenaeus vannamei</i>	653		125				528
LANGOSTINO CAFE	<i>Farfantepenaeus californiensis</i>	37 188	19 645	12 559	4 579	405		
LAPA	<i>Fissurella sp.</i>	62 679	8 096	7 749	13 187	12 158	9 376	12 113
MEJILLON	<i>Glycymeris ovata</i>	37 940	9 289	7 304	5 901	8 011	4 917	2 518
NAVAJA/CHAVETA/NAVAT	<i>Tagelus dombeii</i>	8 911	574		310	56	4 864	3 107
OSTION	<i>Ostrea sp</i>	2 614	123	585	450	417	548	491
PEPINO DE MAR	<i>Holothuria sp.</i>	12 507			2 285	89	6 847	3 286
PERCEBES	<i>Pollicipes elegans</i>	859	10		340	193		316
POTA	<i>Dosidicus gigas</i>	10 119 486	1 286 179	1 872 831	2 134 744	1 968 372	1 512 344	1 345 016
PULPO	<i>Octopus mimus</i>	251 736	55 890	42 879	46 268	46 317	39 939	20 443
ESPECIE POR IDENTIFICAR		541	519		22			
REPTILES (kg)		56	16	40	0	0	0	0
Nro. especies		1	1	1	0	0	0	0
TORTUGA VERDE	<i>Chelonia mydas</i>	56	16	40				
MAMIFEROS (kg)		1 467	64	40	0	643	720	0
Nro. especies		2	1	2	0	1	1	0
DELFIN	<i>Delphinus sp</i>	74	64	10				
TONINO,CHANCHO	<i>Phocoena spinipinnis</i>	1 393		30		643	720	
ALGAS (kg)		6 563	59	0	631	1 156	2 876	1 841
Nro. especies		1	1	0	1	1	1	1
YUYO	<i>Gracilaria sp., Chondrocanthus</i>	6 563	59		631	1 156	2 876	1 841
OTROS PRODUCTOS COMERCIALIZADOS (kg)		376	376	0	0	0	0	0
Nro. especies		1	1	0	0	0	0	0
CAU CAU		376	376					

TABLA 7

**ESTIMADO (kg) DE LOS DESEMBARQUES DE
RECURSOS HIDROBIOLÓGICOS POR ARTES
Y MÉTODOS DE PESCA DURANTE EL PRIMER
SEMESTRE DEL 2000**

TABLA 7. Estimado (kg) de los desembarques de recursos hidrobiológicos por artes y métodos de pesca durante el primer semestre 2000.

NOMBRE COMUN	NOMBRE CIENTIFICO	ESTIMADO TOTAL (kg)	PINTA	TRAMPA	CORTINA	TRASM.	CERCO	ESPINEL	BUZ COM	CHINCH.	BUZ PULM	ARPON	TRUNCHE	OTROS	ARRASTRE
TOTAL LITORAL		59 231 466	8 398 201	107 684	8 043 528	14 337	29 798 742	3 210 900	8 833 015	411 569	4 539	3 920	1 967	129 372	273 712
Nro. especies totales		209	114	10	160	51	100	52	76	59	10	16	15	77	22
TOTAL PECES		39 930 107	1 830 403	91 938	4 441 492	14 090	29 537 650	3 205 087	55 653	403 618	70	3 920	1 738	111 172	233 278
Nro. especies		171	107	4	146	46	95	49	47	55	5	16	13	67	18
ACETOSO	<i>Ruvettus pretiosus</i>	10 010			10 010										
AGUIJA, AGUIJILLA, AGUIJA	<i>Strongylura exilis</i>	909	31		300		578								
AGUIJA, WAHOO, AGUIJILLA	<i>Acanthocybium solandri</i>	48			48										
ANCHOVETA, PELADILLA	<i>Engraulis ringens</i>	10 655 152			5 313	62	10 649 777								
ANGELOTE, PEZ ANGEL	<i>Squalina callionica</i>	162 448	99		160 934	155	9			466				705	21
ANGUILA COMUN, CULEB,	<i>Ophichthus pacifici</i>	92 359	298	91 716				344						1	
ATUN ALETA AMARILLA,	<i>Thunnus albacares</i>	91 847	21		76 050			15 776							
ATUN, A. DE OJO GRANDE	<i>Thunnus obesus</i>	56						56							
AYAMARCA	<i>Cetengrulis mysticetus</i>	121			121										
AYANQUE, CACHEMA (NOR	<i>Isopisthus remifer</i>	11 994	58		11 895										11
AZUL, CHIRI, TIBURON A	<i>Pristigaster glauca</i>	821 590	21		114 111		390	706 696						372	
BABUNCO, GALLINAZO	<i>Doxyodon laevifrons</i>	118	1		87		8	11		4	7				
BACALAO DE PROFUNDID	<i>Dissostichus eleginoides</i>	8 493						8 493							
BAGRE	<i>Bagre sp., Galeichthys sp.</i>	98 348	12 624		17 538	1	54 178			11 058					2 949
BARBUDDO	<i>Polydactylus approximans</i>	38 516	228		33 848	2	2 693			516					1 231
BARRILETE	<i>Katsuwonus palamis</i>	21 709	1 493		19 879		16	321							158
BARRILETE NEGRO, MELV	<i>Axidis rochei</i>	2 256			2 055			43							109
BASHARAYA, HOCICO VA	<i>Rhinoptera steindachneri</i>	5 333			2 516			1 115		1 593					997
BERECHE	<i>Larimus spp</i>	353 693	972		4 508		347 063			155					
BERRUGATA, VIUDA, VIEJ	<i>Lobotes pacificus</i>	1 531			1 440		23			68					
BONITO, CHAUCHILLA, MO	<i>Sarda chilensis chilensis</i>	48 515			5 777		42 728								10
BORRACHO, SUENO	<i>Scorpaenopsis gigas</i>	780	780												
BURRO, ARNILLO, CARACH	<i>Sciaenops ocellatus</i>	11 170	2 041		5 062	417	2 499		159	992					
CABALLA, VERLE, MACARE	<i>Scorpaenopsis ocellatus</i>	872 323	25 476		16 119	10	828 269	996	52	52					1 349
CABEZA DURA, CHIVILIC	<i>Haemulon steindachneri</i>	8 036			7 309		473		246						
CABINZA	<i>Isacia conceptionis</i>	859 547	9 936		30 282	211	817 155		306	1 652		5			
CABINZA ROJA	<i>Paranthias furcifer</i>	7 739	7 739												
CABINZA SERRANIDA	<i>Paranthias colonus</i>	34 950	17		34 943										
CABRILLA PERELA, CABR	<i>Paralabrax caillanensis</i>	26 055	16 096		8 735			504							720
CABRILLA, CAGALO, BAGA	<i>Paralabrax humeralis</i>	1 750 682	520 184	42	187 567	37	1 028 929	580	9 526	50		117	181	3 181	288
CACHEMA, AYANQUE	<i>Cynoscion analis</i>	1 630 588	23 113		225 659	386	1 304 215	26	26	44 267				31 777	1 119
CAMISETA, MARIPOSA, CO	<i>Chaetodipterus zonatus</i>	1 751			10		1 741								
CAMOTE, BACALAO, ROLLI	<i>Mugiloides chilensis</i>	13	11							2					
CAMOTE, CAMOTILLO	<i>Diplactrum conceptione</i>	661	51							283					300
CASTAÑETA, C. MANCHADA	<i>Abudefduf sp.; Chromis sp.</i>	2 037	1 032		159		186		660						
CAZON CHILENO, CAZON	<i>Galeorhinus galeus</i>	12 032			12 032										
CAZON MANTOQUERO	<i>Carcharhinus porosus</i>	4 940	1		4 925					14					
CAZON, TIBURON, CAZON	<i>Carcharhinus sp.</i>	3 108			3 068					40					
COCINERO, CHIRI, C. NAT	<i>Hemicarax zelotes</i>	781 991	121		69 239		711 078			988					565
COCINERO, CHUMBO, JURE	<i>Caranx caballus</i>	32 864			345		32 114								405
COCO, SUCCO, RONCADOR	<i>Paralichthys peruvarius</i>	2 240 309	29 015		445 343	1 724	1 675 940			49 861			20	13 738	24 668
COJINORA MOCOSA	<i>Schedophilus haedrichi</i>	9 653	9 144		509										
COJINORA, PALMERA, PAL	<i>Seriola lalandi</i>	146 427	5 393		19 081	19	121 934								
CONGRIO GATO	<i>Lepopodium negropinna</i>	48 109			3 430			41 260							1 068
CONGRIO MANCHADO	<i>Gerytides maculatus</i>	19 667	189		6 120	128	2	11 244	1 899		2		77	6	
CONGRIO ROSADO, C. ROJ	<i>Bruttia clarkae</i>	54 978	3 089		18 537			26 618						6 476	258
CORCOVADO, CALLANA	<i>Orthopristis chalyceus</i>	11			11										
CORVINA CHERELA, CHAR	<i>Cynoscion phoxocephalus</i>	23 259	17		885		21 755			545					57
CORVINA DORADA, GUAVI	<i>Micropogonias altipinnis</i>	45 367	17		37 793		6 302								1 255
CORVINA, CORVINILLA	<i>Cilus gilberti</i>	25 862	21		13 366	142	12 222	37		74					
CHAVELA, MUJARRA	<i>Gerres cinereus</i>	19 739	4 331		14 362				734						
CHELO, CALATO, CHOROM	<i>Acanthistius pictus</i>	6 451	1 303		1 475	6			3 495			107	60	5	1 524
CHIRI, PALOMETA, COMET	<i>Pepilus medius</i>	401 137			4 213		393 946								
CHITA DORADA	<i>Anisotremus interruptus</i>	99	4		95										
CHITA, SARGO DEL SUR	<i>Anisotremus scapularis</i>	123 038	7 570		32 975	1 798	77 508	8	691	2 470		4	14		
CHOCHOQUE	<i>Stellifer pizarroensis</i>	50 065					50 065								
CHULA, MISHO, VINA, SEÑ	<i>Menticirrhus paitensis</i>	5 564	693		2 569	24	133			2 067					78
CHUMBO, COCINERO	<i>Caranx hippos</i>	38			38										
DIABLO, DIABLO, ROJO	<i>Pomatomus saltatrix</i>	3 402	37		73			3 292							
DIABLO, PEZ DIABLO, CH	<i>Scorpaena plumieri mystes</i>	1 819	1 014		108					463					
DONCELLA, PRINCESA	<i>Hemirhamphus intermedius</i>	16 290	6 247		9 240										803

continúa...

... viene

NOMBRE COMUN	NOMBRE CIENTIFICO	ESTIMADO TOTAL (kg)	PINTA	TRAMPA	CORTINA	TRASM.	CERCO	ESPINEL	BUZ COM	CHINCH.	BUZ PULM	ARPON	TRINCHE	OTROS	ARRASTRE
DORADO, PERICO	<i>Coryphaena hippurus</i>	1 938 310			180 099		4 686	1 753 470	30					25	
ESPEJO, JOROBADO	<i>Selene brevicauda</i>	3					3								
ESPEJO, PAMPANITO, JOR	<i>Selene peruviana</i>	15 766			492		14 462			30				782	
FALSO VOLADOR, VOCADO	<i>Pristigaster sp.</i>	42			42										
FORTUNO	<i>Seriola rivoliana</i>	1 139	167		280	2	155	462				73			
GALLINAZO, GALLINAZA	<i>Ophioclin obscurus</i>	988			933			55							
GATITA	<i>Notorynchus cepedianus</i>	4 439	314		4 121	4									
GUAVINA, CORVINA GUAV	<i>Cynoscion stolzmanni</i>	3 107			1 174		1 890								
GUITARRA	<i>Rhinobatos planiceps</i>	60 561	140		24 611	1 078	1 608	736	16	30 810				43	1 521
JERGUILLA, LEONORA NO	<i>Aplodactylus punctatus</i>	275	15		144	4			27			17	68		
JUREL FINO, JURELILLO	<i>Decapterus macrosoma</i>	4 594			8		4 586								
JUREL, OJON	<i>Selar crumenophthalmus</i>	84 121			75		84 046								
JUREL, FUREL, CAIREL	<i>Trachurus picturatus murphyi</i>	1 814 235	6 373		214 389	33	1 591 036		2 000					404	
LENGUADO	<i>Paralichthys woolmani</i>	9 549	3		4 143									5 403	
LENGUADO COMUN	<i>Paralichthys adsparsus</i>	14 830	267		8 923	2 300	378	165	2 174	565		6	30	5	17
LENGUADO CON CANINOS	<i>Cyclosetta querna</i>	95			95										
LENGUADO, L. BOCA CHI	<i>Etopus spp.</i>	44			4		37						3		
LENGUETA	<i>Symphurus sechurae</i>	236	3										233		
LENGUETA	<i>Hippoglossina macrops</i>	10													10
LENGUETA, LENGUADO BO	<i>Etopus eelenes</i>	3 297	2		3 285		10								
LISA PLATEADA	<i>Mugil curema</i>	112								112					
LISA, L. COMUN, COME BA	<i>Mugil cephalus</i>	4 387 838	1 032		340 997	642	3 929 120		176	114 448				11	1 412
LORNA, CHOLO, RONCACHO	<i>Sciaenidae dellicosa</i>	908 717	39 777	178	372 919	2 055	431 137			62 651					
MACHETE DE HEBRA	<i>Oplithonema libertate</i>	56 779			181		56 598								
MACHETE, MACHETILLO	<i>Etmopterus maculatum</i>	1 538 391	1		357 053	337	1 165 008			5 404				10 588	
MANTA	<i>Manta hamiltoni, Mobula lucasa</i>	9 266			9 212			54							
MAROTILLA, SARGO DEL	<i>Calamus brachysomus</i>	77 804	449		18 727	2	56 798		614					1 214	
MARRAJO	<i>Lamna nasus</i>	2 019			63			1 900						56	
MERLUN, MERLIN AZUL,	<i>Makaira sp. Tetrapterus audax</i>	13 174			11 722			1 452							
MERLUZA, PESCADILLA	<i>Merluccius gayi peruanus</i>	1 328 721	1 025 191		2 779		52	101 458							199 241
MERO	<i>Epinephelus sp., Mycteroperca</i>	4 731	3 781		106									7	
MERO COLORADO, M. ROJO	<i>Epinephelus acanthistilus</i>	575	166		140			5						264	
MERO MURIQUE, MURIQUE	<i>Epinephelus labriformis</i>	6 214	3 356		612				574			1 559		113	
MERO NEGRO, M. DE PENA	<i>Mycteroperca xenarcha</i>	5	5												
MERO PESCADO, M. PINTA	<i>Epinephelus niphobites</i>	1 322	1 237		85										
MERO PINTADO, CHERNE	<i>Alphasthes immaculatus</i>	1 553	1 003		307		161								
MERO, CURACA, CHINO, NE	<i>Medialuna ancistae</i>	40	11		28					82					
MIS-MIS, MISHO, BOBO	<i>Mentidichthys ophicephalus</i>	58 733	57		49 101	111	3 142			1			6 322		
MOJARRILLA, M. COMUN	<i>Stellifer minor</i>	113 767	12 230		17 891	6	82 116						1 524		
MONO	<i>Sarda orientalis</i>	2 485			1 644										
MORENA	<i>Muraena sp., Gymnothorax sp.</i>	3 866	41				44	5	3 776						
MUCHACHITA, CHULA, MIS	<i>Mentidichthys rostratus</i>	5 394	23		5 295	21	55								
NEGRO, NEGRILLO	<i>Graus nigra</i>	584	14		7										
OJO DE LIVA, OJON, PAPA	<i>Hemilutjanus macrophthalmus</i>	10 438	2 021		7 062		11			435		75	31	22	
PALOMETTA TIPO 1 (SIV)	<i>Stromateus sp.</i>	1 420			20		1 400			1 230		86	13	15	
PAMPANO PINTADO	<i>Stromateus stellatus</i>	79 313	40		38 605		37 145	47					340		
PAMPANO TORO	<i>Trachinotus kennedyi</i>	21												3 136	
PAMPANO, PAMPANITO, CO	<i>Trachinotus patiensis</i>	284 585	111		156 839	21	98 243	311		28 919				21	
PARDO, FORTUNO	<i>Seriola peruviana</i>	808			2		806							151	
PARDO, CITARITA, CHUYE	<i>Chloroscombrus orquata</i>	312 159	28		6 670		304 844							617	
PARGO, PARGO ROJO	<i>Lutjanus jordani, L. guttatus</i>	3 828	5		3 796									27	
PASTELILLO	<i>Psammobatis brevicaudatus</i>	371	98		80	183	10								
PEJE BLANCO, CABEZON	<i>Caulolatilus affinis</i>	24 544	10 133		10 017		118	1 376	1 129					1 760	11
PEJE GALLO, NATO	<i>Callorhynchus callorhynchus</i>	2 846	23		2 701	6	66	19	16	15					
PEJE PERRO, VIEJA	<i>Semicossyphus darwini</i>	1 033	29		46		115		592			170	21	60	
PEJE SAPO, CHINGUILLO	<i>Syngnathus sanguineus</i>	1							1						
PEJERREY	<i>Odontesthes regia regia</i>	384 917	700		95 864		286 767	1 550	30	6					
PERICHE	<i>Diapterus peruvianus</i>	1 036			1 036										
PEZ AGUJILLA, BALAD, S	<i>Hemiramphus saltator</i>	9 785			90		162			809				8 724	
PEZ CINTA	<i>Trichurus lepturus</i>	27 415	536		922		22 748			2 506				703	
PEZ ESPADA, ESPADA	<i>Xiphias gladius</i>	5 885			3 155			2 730							
PEZ FRAILE	<i>Amblyporus</i>	6					6								
PEZ LAGARTO, GUAVINA,	<i>Synodus schulliceps</i>	2			2										
PEZ LORO, LORO, PEJELLO	<i>Oplegnathus insignis</i>	533	25	2	158	8			325		15				
PEZ TORPEDO / AGUIA	<i>Elops saurus affinis</i>	15			5			10							
PEZ VELA, VELA	<i>Istiophorus platypterus</i>	8 514	1 392		5 237			761				1 013		111	
PEZ VOLADOR, LISA VOL	<i>Hinundichthys rondeletii, H. spa</i>	1 593			1 593										

continúa...

... viene

NOMBRE COMUN	NOMBRE CIENTIFICO	ESTIMADO TOTAL (kg)	PINTA	TRAMPA	CORTINA	TRASM.	CERCO	ESPINEL	BUZ COM	CHINCH.	BUZ PULM	ARPON	TRINCHE	OTROS	ARRASTRE
PICUDA,BARRACUDA	<i>Sphyræna ensis, S. idlastes</i>	38 717	49		29 712	3	7 208		34	955				756	
PINTADILLA,PINTACHA	<i>Chelidactylus variegatus</i>	53 463	17 350		14 146	762	31	673	18 868	83	3	470	1 077		
PLUMA,CABEZA DE ZORR	<i>Cratinus agassizi</i>	2 896	1 220		463									1 213	
PLUMILLA	<i>Nematistius pectoralis</i>	182	151		5						26				
POCOCOHO DE MAR,BERIQ	<i>Nicholsina denticulata</i>	50							50						
POLLA,POLLA RAYADA	<i>Umbrina xanli</i>	4 302	13		4 099									190	
QUIMERA	<i>Hydrolagus sp.</i>	10 203						10 203							
RAYA AGUILA,PEJE AGU	<i>Myliobatis chilensis</i>	79 503	45		72 697		2 861	3 667		233					
RAYA AGUILA,RAYA	<i>Myliobatis peruvianus</i>	117 985	604		90 485	786	16 193	3 086	80	6 729				22	
RAYA C. ESPINAS,TAPA	<i>Urotrygon sp.</i>	8 898	82		2 650		4 377			1 729					60
RAYA ESPINOSA	<i>Psamobatis caudispina</i>	863	293		490	58	2			20					
RAYA MARIPOSA,RAYA P	<i>Gymnura marmorata</i>	4 420			1 942		1 624			185				95	574
RAYA SICODELICA	<i>Urolophus sp.</i>	6			6										
RAYA,BATEA,BATANA	<i>Dasyatis brevis</i>	38 954	1 805		29 033	10	6 621	41	232	1 212					
ROBALO,LUBINA,ROBALI	<i>Sclæna starcki</i>	108			55		19			34					
ROBALO,ROBALITO	<i>Centropomus nigrescens</i>	9 660			3 790		4 634			867				369	
ROLLIZO	<i>Procladius jugularis</i>	1 195	362		109				523			81	86	34	
RONCADOR	<i>Pomadasys leuciscus</i>	54	54												
RONCADOR RAYADO	<i>Pareques lanteari</i>	18	18												
SAMASA,ANCHOVETA BLA	<i>Anchoa nasus</i>	951			73		723			155					
SAN PEDRO ROJO,CHIRO	<i>Pseudupeneus grandisquamis</i>	190			146				28					16	
SARDINA	<i>Sardinops sagax sagax</i>	3 077 701	9		89 463	15	2 986 457			1 757					
SARDINA REDONDA,S.MO	<i>Etrumeus teres</i>	3 252			3		3 249								
SARGO DE PEÑA	<i>Naxilosus latifrons</i>	1							1						
SEMITA	<i>Microlepidotus brevipinnis</i>	1 073	536				537								
SIERRA, VERLE	<i>Scomberomorus sierra</i>	168 095	87		52 495	7	113 771	146		55				1 534	
SUÑO,GATO,TIBURON G.	<i>Heterodontus sp.</i>	521	178		275				51						
TAMBORIN	<i>Sphæroides sp.</i>	222					217				5				
TEMBLADERA,RAYA ELEC	<i>Torpedo tremens</i>	368	98		128		142								
TIBURON	<i>Prionace sp., Isurus sp.</i>	516			403			101						12	
TIBURON DIAMANTE	<i>Isurus oxyrinchus</i>	446 273			16 548			429 688						37	
TIBURON MARTILLO,CRU	<i>Sphyrna zygaena</i>	75 495	7		71 245	3	293	3 198		680				69	
TIBURON PARDO	<i>Carcharhinus brachyurus</i>	4 197			178			4 019							
TIBURON ZORRO,PEJE Z	<i>Atopias vulpinus</i>	230 255			163 859			66 396							
TOLLO	<i>Mustelus sp., Triakis sp.</i>	24 094	142		23 368			32	93					459	
TOLLO BLANCO,PIRUCHO	<i>Mustelus dorsalis</i>	643	4		636			3							
TOLLO COMUN,T.PRIETO	<i>Mustelus whitleyi</i>	93 700	519		78 254	180	3 815	867		9 781				25	259
TOLLO FINO	<i>Mustelus mento</i>	38 980			37 459	149				1 372					
TOLLO GATO	<i>Schroederichthys chilensis</i>	11					11			2 122					
TOLLO MANCHADO,TRARA	<i>Triakis maculata</i>	3 203	3		1 078										
TRAMBOLLO,TOMOLLO	<i>Labrisomus philippii</i>	6 642	4 246		411			52	1 872				58	3	
VIEJA,VIEJA NEGRACH	<i>Bodianus sp.</i>	449	4		21				424						
VIÑA	<i>Menticirrhus sp.</i>	2 961	3		2 043	15				900					
ESPECIE POR IDENTIFICAR		26 292	388		3 282	151	19 486	61	824	12	11	72		1 792	213
PRODUCTOS VARIOS(PECES)		6 159			2 750		135			3 105	8			161	
TOTAL INVERTEBRADOS		19 292 897	6 567 798	15 726	3 600 267	117	261 092	5 813	8 770 853	7 951	4 469	0	231	18 146	40 434
Nro. especies		33	7	6	10	4	5	3	28	4	5	0	2	9	4
ALMEJA	<i>Gari solida/Semele carrugata</i>	76 392							76 392						
BABOSA,CARACDL BABOS	<i>Sinum cymba</i>	6 494							6 494						
BARQUILLO	<i>Acanthopleura echinata</i>	53							53						
CALAMAR	<i>Loligo gahi</i>	321 110	56 139		623		252 172	10	108	7 808				4 250	2
CALAMAR ENANO	<i>Lolliguncula spp</i>	291					41							248	
CANGREJO COCKERI	<i>Platyanthus cockeri</i>	7 729	129	7 062	5	1			532						
CANGREJO NADADOR,IAI	<i>Euphyllax dovil</i>	3 076							373	31					2 672
CANGREJO PELUDO	<i>Cancer setosus</i>	107 798		179	30	26			107 563						
CANGREJO VIOLACEO	<i>Platyanthus orbigny</i>	20 806	197	7 596	217	61			12 684		51				
CARACOL BOLA	<i>Malea tingens</i>	1 717							1 717						
CARACOL PIÑA	<i>Hexaplex brassica</i>	625			127				487		11				
CARACOL,CARACOL NEGR	<i>Stramonita chocolata</i>	1 028 679	10						1 028 447					222	
CONCHA ABANICO	<i>Argopecten purpuratus</i>	3 172 000							3 172 000						
CONCHA BLANCA,PALABR	<i>Donax obesulus</i>	267 737							267 737						
CONCHA PALA	<i>Atrina mauro</i>	23 863							23 863						
CONCHA PERLERA	<i>Pteria sterna</i>	850 136							850 136						
CHANQUE,TOLINA	<i>Concholepas concholepas</i>	32 423							31 301	93	633			396	
CHORO ZAPATO	<i>Charomytilus chorus</i>	37							37						

continúa...

Carolina Arellano, Jacqueline Palacios, Wilmer Avila, Ana Medina, Renata Quevedo-Carrasco: Pesca artesanal marina durante el primer semestre del 2000.

... viene

NOMBRE COMUN	NOMBRE CIENTIFICO	ESTIMADO TOTAL (kg)	PINTA	TRAMPA	CORTINA	TRASM.	CERCO	ESPINEL	BUZ COM	CHINCH	BUZ PULM	ARPON	TRINCHE	OTROS	ARRASTRE
CHORO, CHOLGA	<i>Aulacomya ater</i>	2 653 799							2 653 799						
ERIZO	<i>Loxechinus albus</i>	40 047							40 003				44		
JAJVA	<i>Cancer porteri</i>	123 628		399	5	29			123 195						
LANGOSTA	<i>Panulirus gracilis</i>	3 010	11	485	1 772			20	695	19				8	
LANGOSTINO	<i>Litopenaeus spp.</i>	16 333			3 386									12 947	
LANGOSTINO BLANCO	<i>Litopenaeus varnaneii</i>	653													653
LANGOSTINO CAFE	<i>Farfantepenaeus callinornis</i>	37 188							81						37 107
LAPA	<i>Fissurella sp.</i>	62 679							62 668					11	
MEJILLON	<i>Glycymeris ovata</i>	37 940							37 940						
NAVAJA/CHAVETA/NAVAT	<i>Tagelus damball</i>	8 911							8 911						
OSTION	<i>Ostrea sp.</i>	2 614									2 614				
PEPINO DE MAR	<i>Halioturia sp.</i>	12 507							12 507						
PERCEBES	<i>Pallidipes elegans</i>	859					416		443						
POTA	<i>Dosidicus gigas</i>	10 119 486	6 511 236		3 593 986		8 450	5 783						31	
PULPO	<i>Octopus mimus</i>	251 736	76	5	116		13		250 146		1 160		187	33	
ESPECIE POR IDENTIFI		541							541						
TOTAL REPTILES		56	0	0	56	0	0	0	0	0	0	0	0	0	0
Nro. especies		1	0	0	1	0	0	0	0	0	0	0	0	0	0
TORTUGA VERDE	<i>Chelonia mydas</i>	56			56										
TOTAL MAMIFEROS		1 467	0	0	1 337	130	0	0	0	0	0	0	0	0	0
Nro. especies		2	0	0	2	1	0	0	0	0	0	0	0	0	0
DELFIN	<i>Delphinus sp.</i>	74			74										
TONINO/CHANCHO	<i>Phocoena spinipinnis</i>	1 393			1 263	130									
TOTAL ALGAS		6 563	0	0	0	0	0	0	6 509	0	0	0	0	54	0
Nro. especies		1	0	0	0	0	0	0	1	0	0	0	0	1	0
YUYO	<i>Gracilaria sp., Chondrocanthus</i>	6 563							6 509					54	
TOTAL OTROS PRODUCTOS COMERCIALIZADOS		376	0	0	376	0	0	0	0	0	0	0	0	0	0
Nro. especies		1	0	0	1	0	0	0	0	0	0	0	0	0	0
CAU CAU		376			376										

TABLA 8

ESTIMADO (kg) DE LOS DESEMBARQUES DE
RECURSOS HIDROBIOLÓGICOS POR
LUGARES DURANTE EL PRIMER
SEMESTRE DEL 2000

TABLA 8. Estimado (kg) de los desembarques de recursos hidrobiológicos por lugares, durante para el primer semestre del 2000.

NOMBRE COMUN	NOMBRE CIENTIFICO	TOTAL	PUERTO PIZARRO	CANCAAS	MANCORA	TALARA	PAITA	PARACHIO.	PTO.RICO	SAN JOSE	PIMENTEL	STA. ROSA	SALAVERRY	CHIMBOTE
TOTAL LITORAL		59 231 466	944 014	2 185 324	1 253 406	5 935 815	12 276 904	4 219 330	5 387 833	2 069 942	608 932	2 199 034	2 181 548	1 797 740
Nro. especies totales		209	58	48	90	37	60	48	41	82	74	49	69	75
TOTAL PECES		39 930 107	923 083	2 180 763	995 750	2 373 452	7 390 610	3 739 448	3 088 935	2 047 550	581 178	2 198 703	2 135 696	1 197 255
Nro. especies		171	58	47	80	34	55	37	31	77	66	46	63	60
ACEITOSO	<i>Ruvettus pretiosus</i>	10 010			10 010									
AGUIJA, AGUJILLA, AGUIJA	<i>Strongylura exilis</i>	909			116					4	216	371		
AGUIJA, WAHO, AGUJILLA	<i>Azanthocybium solandri</i>	48			48									
ANCHOVETA, PELADILLA	<i>Engraulis ringens</i>	10 655 152			186		5 008 842	3 299 041	231 164	80	62	749	1 753 500	8 786
ANGELOTE, PEZ ANGEL	<i>Squatina californica</i>	162 448	151 386	1 325	852	189	50		545	7 620	74		47	123
ANGUILA COMUN, CULEB,	<i>Ophichthus pacifici</i>	92 359				4	92 060				295			
ATUN ALETA AMARILLA,	<i>Thunnus albacares</i>	91 847	515	3 192	57 859		31						303	133
ATUN, A. DE OJO GRANDE	<i>Thunnus obesus</i>	56												
AYAMARCA	<i>Cetengrulis mysticetus</i>	121												
AYANQUE, CACHEMA (NOR	<i>Isopisthus remifer</i>	11 964	11 964											
AZUL, CHIRI, TIBURON A	<i>Prionace glauca</i>	821 590	629	574	478	1 353	234 388	537	4 838	744	2 903		75 393	140 436
BABUNCO, GALLINAZO	<i>Oxydodon laevis</i>	118												
BACALAO DE PROFUNDID	<i>Dissostichus eleginoides</i>	8 493												
BAGRE	<i>Bagre sp., Galeichthys sp.</i>	98 348	2 296	7 045	3 753		3			17 940	15 643	38 788	3 430	5 212
BARBUDDO	<i>Polydactylus approximans</i>	38 516	33 291	2 582	1 269		62			654	226	79	145	58
BARRILETE	<i>Kalsunarus pelamis</i>	21 709	344	1 780	19 081			16		4			321	
BARRILETE NEGRO, MELV	<i>Auxis rochei</i>	2 256	608		1 467									
BASHA, RAYA HOCICO VA	<i>Rhinoptera steindachneri</i>	5 333	2 713	1 992			584			44				
BERECHE	<i>Larimus spp</i>	353 693	4 434	211 336	12 568	103 022	198	52	19 394	2	972			155
BERRUGATA, VIUDA, VIEJ	<i>Lobotes pacificus</i>	1 531	982		439		23			85				2
BONITO, CHAUCHILLA, MO	<i>Sarda chilensis chilensis</i>	48 515			41			2 250	14 716	1 397	2	965	484	60
BORRACHO, SUEÑO	<i>Scartichthys gigas</i>	780												770
BURRO, ARNILLO, CARACH	<i>Sciaena tasciata</i>	11 170								1 123	2 714	906	1 424	3 335
CABALLA, VERLE, MACARE	<i>Scomber japonicus</i>	872 323		33	8 824	26 362	3 378	2 123	1 005	290	12	474	561	259
CABEZA DURA, CHIVILIC	<i>Haemulon steindachneri</i>	8 036						7 156		862				
CABINZA	<i>Isacia conceptionis</i>	859 547						61					7 980	15 336
CABINZA ROJA	<i>Paranthias furcifer</i>	7 739				7 739								
CABINZA SERRANIDA	<i>Paranthias colonus</i>	34 960	34 960											
CABRILLA PERELA, CABR	<i>Paralabrax caliensis</i>	26 055	9 670	15 624	755									
CABRILLA, CAGALO, BAGA	<i>Paralabrax humeralis</i>	1 750 682	66 744	792	2 634	197 069	286 064	110 106	835 950	14 984	39 309	14 864	87	9 455
CACHEMA, AYANQUE	<i>Cynoscion analis</i>	1 630 588	63 522	81 591	28 653	314 112	55 619	33 987	270 540	147 787	69 718	280 949	3 189	27 237
CAMISETA, MARIPOSA, CO	<i>Chaetodipterus zonatus</i>	1 751								36		1 715		
CAMOTE, BACALAO, ROLLI	<i>Mugiloides chilensis</i>	13												
CAMOTE, CAMOTILLO	<i>Diplactrum conceptione</i>	661					300							
CASTAÑETA, C. MANCHADA	<i>Abudefduf sp., Chromis sp.</i>	2 037			10		223			380	280			341
CAZON CHILENO, CAZON	<i>Galeorhinus galeus</i>	12 032			139					11 849	44			
CAZON MANTEQUERO	<i>Carcharhinus porosus</i>	4 940							26	4 643	271			
CAZON, TIBURON, CAZON	<i>Carcharhinus sp.</i>	3 108								202			2 605	
CHAVELA, MOJARRA	<i>Gerys cinereus</i>	19 739			55	5 163		14 521						
CHERLO, CALATO, CHOROM	<i>Acanthistius pictus</i>	6 451					103	904	74	1 136	119		55	639
CHIRI, PALOMETA, COMET	<i>Pepirus medius</i>	401 137	17		72 229	218 981	95 998	5 063	3 849		1 408	3 592		
CHITA DORADA	<i>Anisotremus interruptus</i>	99								95	4			
CHITA, SARGO DEL SUR	<i>Anisotremus scapularis</i>	123 038					4	734	29	20 812	16 791	55 406	9 749	6 923
CHOCCHOQUE	<i>Stellifer pizarroensis</i>	50 065					1 371			321	440	47 933		
CHULA, MISHO, VINA, SEÑ	<i>Menticirrhus paitensis</i>	5 564					190			4 438	765	5		
CHUMBO, COCINERO	<i>Caranx hippos</i>	38			38									
COCINERO, CHIRI, C. NAT	<i>Hemicaranx zelotes</i>	781 991	55 074	726 901						16				
COCINERO, CHUMBO, JURE	<i>Caranx caballus</i>	32 864	504	32 013	347									
COCO, SUCO, RONCADOR	<i>Paralichthys peruanus</i>	2 240 309	167 509	388 724	19 610	92 750	412 005	48 814	12 189	282 621	134 053	464 442	38 546	39 231
COJINOBA MDCOSA	<i>Schedophilus haedrichi</i>	9 653	429	9 144	80									
COJINOBA, PALMERA, PAL	<i>Serialia violacea</i>	146 427			567	8 173	5 081	8 795	3 310	17	42	7	7 176	4 679
CONGRIO GATO	<i>Lepophidium negropinna</i>	48 109	1 135		1 971	45 003								
CONGRIO MANCHADO	<i>Genypterus maculatus</i>	19 667	43		11 366		58			188	112	2	19	24
CONGRIO ROSADO, C. ROJ	<i>Brotula clarkae</i>	54 978	24 074		17 309	13 559	36							
CORCOVADO, CALLANA	<i>Orthopristis chaltcaus</i>	11												
CORVINA CHERELA, CHAR	<i>Cynoscion phoxocephalus</i>	23 259	1 504	21 755										
CORVINA DORADA, GUAVI	<i>Micropogonias altipinnis</i>	45 367	38 022	7 298	37					10				
CORVINA CORVINILLA	<i>Cilus gilberti</i>	25 882			31									
DIABLO, DIABLO, ROJO	<i>Pontinus leucirrhinus</i>	3 402			3 376		26							
DIABLO, PEZ DIABLO, CH	<i>Scorpaena plumieri mystes</i>	1 819			67	36				127	859	223		
DONCELLA, PRINCESA	<i>Hemanthias peruanus</i>	16 290	9 642	6 239	12									

Carolina Arellano, Jacqueline Palacios, Wilmer Avila, Ana Medina, Renzo Quevara-Carrasco: Pesca artesanal marina durante el primer semestre del 2000.

continúa...

... viene

NOMBRE COMUN	NOMBRE CIENTIFICO	TOTAL	PUERTO PIZARRO	CANCAS	MANCORA	TALARA	PATA	PARACHIQ	PTO.RICO	SAN JOSE	PIMENTEL	STA. ROSA	SALAVERRY	CHIMBOTE
DORADO, PERICO	<i>Coryphaena hippurus</i>	1 938 310	614	10 558	16 705	90	658 447		53 685		830		116 660	643 576
ESPEJO, JOROBADO	<i>Selene brevirostris</i>	3					3							
ESPEJO, PAMPANITO, JOR	<i>Selene peruviana</i>	15 766	121	13 527	1 148		100	207	628	30				
FALSO VOLADOR, VOCADO	<i>Prianoxus sp.</i>	42											2	40
FORTUNO	<i>Seriola rivoliana</i>	1 139	327	432	204									
GALLINAZO, GALLINAZA	<i>Ophioscion obscurus</i>	988			978						10			
GATTA	<i>Notorynchus cepedianus</i>	4 439								4 111	324			
GUAVINA, CORVINA GUAV	<i>Cynoscion stotzmanni</i>	3 107	40	2 805	262									
GUITARRA	<i>Rhinobatos planiceps</i>	60 561		835	26 017	8 287	2 734		196	3 880	57	17	204	971
JERGUILLA, LEONORA NO	<i>Aplodactylus punctatus</i>	275												
JUREL FINO, JURELILLO	<i>Decapterus macrosoma</i>	4 594								8				
JUREL OJON	<i>Selar crumenophthalmus</i>	84 121		84 121								1 462		
JUREL, FUREL, CAIREL	<i>Trachurus picturatus murphyi</i>	1 814 235	155	421	7 136	170 958		6 307	79 305	9 111	4 032	8 672	688	3 531
LENGUADO	<i>Paralichthys woolmani</i>	9 549	9 457	92										
LENGUADO COMUN	<i>Paralichthys adspersus</i>	14 830			804			18	147					
LENGUADO CON CANINOS	<i>Cyclosetta querna</i>	95								3 055	66	228	1 179	994
LENGUADO, L. BOCA CHI	<i>Etropus spp.</i>	44						36		95				
LENGUETA	<i>Hippoglossina macrops</i>	10						10		4				
LENGUETA	<i>Symphurus sechurae</i>	236									3			233
LENGUETA, LENGUADO BO	<i>Etropus ectenes</i>	3 297			2 920									
LISA PLATEADA	<i>Mugil curema</i>	112			112									
LISA, L. COMUN, COME BA	<i>Mugil cephalus</i>	4 387 838	1 211	32 541	108 127	50 082	330 683	144 066	1 277 354	1 063 887	237 705	946 520	53 470	6 635
LORNA, CHOLO, RONCACHO	<i>Sciaenops ocellatus</i>	908 717				100	12	520	2 630	2 727	11 379	2 727	10 023	135 727
MACHETE DE HEBRA	<i>Opisthonema libertate</i>	56 779		40 280		12 451	1 612	1 888				193		
MACHETE, MACHETILLO	<i>Ethmidium maculatum</i>	1 538 391			11 310			78			1		164	17 497
MANTA	<i>Maria hamiltoni, Mobula lucasa</i>	9 266		115	9 097								54	
MAROTILLA, SARGO DEL	<i>Calamus brachysomus</i>	77 804	15 088		5			7 386	44 668	436	475	3 977	61	88
MARRAJO	<i>Lamna nasus</i>	2 019												
MERLIN, MERLIN AZUL,	<i>Makaira sp., Tetraodon aulax</i>	13 174			10 636									
MERLUZA, PESCADILLA	<i>Merluccius gayi peruanus</i>	1 328 721	219	60 996	226 918	1 035 851	4 418		24		140		107	529
MERO	<i>Epinephelus sp., Mycteroperca</i>	4 731					44			420	4 081			85
MERO COLORADO, M. ROJO	<i>Epinephelus acanthistius</i>	575	407		31	137								
MERO MURIQUE, MURIQUE	<i>Epinephelus labrifomis</i>	6 214	4 461		83	684	12	857	117					
MERO NEGRO, M. DE PENA	<i>Mycteroperca xenarcha</i>	5												
MERO PESCADO, M. PINTA	<i>Epinephelus niphobles</i>	1 322	85	1 231				6						
MERO PINTADO, CHERNE	<i>Alphasthes immaculatus</i>	1 553	307			1 003								
MERO, CURACA, CHINO, NE	<i>Medialuna aeneata</i>	40						243						
MIS-MIS, MISHO, BOBO	<i>Menticirrhus ophicephalus</i>	58 733												9 218
MOJARRILLA, M. COMUN	<i>Stellifer minor</i>	113 767					2			784	16 148	64 805	626	6 466
MONO	<i>Sarda orientalis</i>	2 485			2 485									
MORENA	<i>Muraena sp., Gymnothorax sp.</i>	3 866			5					2 389	610			835
MUCHACHITA, CHULA, MIS	<i>Menticirrhus rostratus</i>	5 394											1 675	
NEGRO, NEGRILLO	<i>Graus nigra</i>	584												
OJO DE UVA, OJON, PAPA	<i>Hemilutjanus macrophthalmus</i>	10 438	4 204		2 689	1 699				642	78		3	26
PALOMETA TIPO 1 (SIN	<i>Stromateus sp.</i>	1 420								466		954		
PAMPANO PINTADO	<i>Stromateus stellatus</i>	79 313			37 316		209			888				7 049
PAMPANO TORO	<i>Trachinotus kernedyi</i>	21			21									
PAMPANO, PAMPANITO, CO	<i>Trachinotus pallensis</i>	284 585	113 358	15 500	155	4 377	19 129	22 822	44 472	33 074	369	1 817	841	105
PARDO, FORTUNO	<i>Seriola peruviana</i>	808												
PARDO, CITARITA, CHUYE	<i>Chloroscambus orqueta</i>	312 159	6 165	304 957	758	28						196	2	
PARGO, PARGO ROJO	<i>Lutjanus jordanii, L. guttatus</i>	3 828		3 828										
PASTELILLO	<i>Psammobatis brevicaudatus</i>	371												
PEJE BLANCO, CABEZON	<i>Caulolatilus affinis</i>	24 544	10 763	1 769	1 958	7 031	21	284	148	373	1 583	10	2	2
PEJE GALLO, NATO	<i>Callorhynchus callorhynchus</i>	2 846								20	16	13	7	
PEJE PERRO, VIEJA	<i>Semicossyphus darwini</i>	1 033												
PEJE SAPO, CHINGUILLO	<i>Sycases sanguineus</i>	1												
PEJERREY	<i>Odontesthes regia regia</i>	384 917												
PERICHE	<i>Diapterus peruvianus</i>	1 036	1 036											1 636
PEZ AGUILILLA, BALAO, S	<i>Hemirhamphus saltator</i>	9 785			8 724									
PEZ CINTA	<i>Trichurus lepturus</i>	27 415		1 256	910					106	2 559	14 949	64	873
PEZ ESPADA, ESPADA	<i>Xiphias gladius</i>	5 885		138	2 047									2 460
PEZ FRAILE	<i>Aphos porosus</i>	6												317
PEZ LAGARTO, GUAVINA,	<i>Synodus schulliceps</i>	2												
PEZ LORO, LORO, PEJELO	<i>Oplegnathus insignis</i>	533			15					78	75		20	86
PEZ TORPEDO / AGUJA	<i>Elops saurus affinis</i>	15										10	5	
PEZ VELA, VELA	<i>Istiophorus platypterus</i>	8 514		3 277	4 694		493							
PEZ VOLADOR, LISA VOL	<i>Hirundichthys rondeletii, H. spe</i>	1 593												

continúa...

... viene

NOMBRE COMUN	NOMBRE CIENTIFICO	TOTAL	PUERTO PIZARRO	CANCAS	MANCORA	TALARA	PAITA	PARACHIQ.	PTO.RICO	SAN JOSE	PIMENTEL	STA.ROSA	SALAVERRY	CHIMBOTE
PICUDA,BARRACUDA	<i>Sphyræna ensis, S. idlæstas</i>	38 717	1 853	2 557	907								981	24 755
PINTADILLA,PINTACHA	<i>Cheilodactylus variegatus</i>	53 463						458		69	50	5	1 405	16 703
PLUMA,CABEZA DE ZORR	<i>Cratinus agassizi</i>	2 896	1 678		41	1 172					5			
PLUMILLA	<i>Nematistius pectoralis</i>	182			182									
POCOCHO DE MAR,BERIQ	<i>Nicholsina uenticulata</i>	50								50				
POLLA,PDLLA RAYADA	<i>Umbrina xanti</i>	4 302	4 250							32			19	
QUIMERA	<i>Hydrolagus sp.</i>	10 203												
RAYA AGUILA,PEJE AGU	<i>Myliobatis chilensis</i>	79 503								69 546	428			
RAYA AGUILA,RAYA	<i>Myliobatis peruvianus</i>	117 985			31	10 238	888		155	19 372	1 117	3 726	13 884	963
RAYA C. ESPINAS,TAPA	<i>Urolygion sp.</i>	8 898	134	273			555	5 632		1 965	85	247		
RAYA ESPINOSA	<i>Psamobatis caudispina</i>	863								433	293	2	135	
RAYA MARIPOSA,RAYA P	<i>Gymnura marmorata</i>	4 420	222	814	516		2 027			375			43	
RAYA SICODELICA	<i>Urotophus sp.</i>	6								6				
RAYA,BATEA,BATANA	<i>Dasyatis brevis</i>	38 954			283			133		6 510	1 987	154	10	
ROBALO,LUBINA,ROBALJ	<i>Sciaena starksii</i>	108			5					8	8	19	38	30
ROBALO,ROBALITO	<i>Centropristis nitescens</i>	9 660	5 026	4 634										
ROLLIZO	<i>Protaetilus jugularis</i>	1 195												
RONCAOOR	<i>Pomadourys leuciscus</i>	54												
RONCADOR RAYADO	<i>Peregras lanteari</i>	18												
SAMASA ANCHOVETA BLA	<i>Anchoa nasus</i>	951											52	258
SAN PEDRO ROJO,CHIRO	<i>Pseudupeneus grandisquamis</i>	190			21			28						47
SARDINA	<i>Sardinops sagax sagax</i>	3 077 701					10 546	5 049	123 915	270 614	5 071	235 103	166	510
SARDINA REDONDA,S.MO	<i>Etrumeus teres</i>	3 252												
SARGO DE PEÑA	<i>Naxilosus latifrons</i>	1												
SEMITA	<i>Microlepidotus brevipinnis</i>	1 073									538	537		
SIERRA, VERLE	<i>Scomberomus sierra</i>	168 095	34 682	65 279	12 410		49 548	78	726	41			7	15
SUÑO,GATO,TIBURON G.	<i>Heterodontus sp.</i>	521								121	383	17		
TAMBORIN	<i>Sphaeroides sp.</i>	222			5		217							
TEMBLADERA,RAYA ELEC	<i>Thorpedo tremens</i>	368												
TIBURON	<i>Prionace sp., Isurus sp.</i>	516	415											
TIBURON DIAMANTE	<i>Isurus oxyrinchus</i>	446 273		144	2 331	1 402	51 079		116	10	75		14 722	33 959
TIBURON MARTILLO,CRU	<i>Sphyrna zygaena</i>	75 495	445	4 530	38 680		423			10 220	56		8 877	4 215
TIBURON PARDO	<i>Carcharhinus brachyurus</i>	4 197					2 868		75				168	844
TIBURON ZORRO,PEJE Z	<i>Alopias vulpinus</i>	230 255		4 926	156 729	1 917	48 244			56			2 256	9 941
TOLLO	<i>Mustelus sp., Triakis sp.</i>	24 094	14 459					8 444						
TOLLO BLANCO,PIRUCHO	<i>Mustelus dorsalis</i>	643								348	4		227	
TOLLO COMUN,T.PRIETO	<i>Mustelus whitneyi</i>	93 700	260	1 265	3 957	32 429	7 547		27 429	16 772	2 466	195	46	15
TOLLO FINO	<i>Mustelus mento</i>	38 980							37 797				119	137
TOLLO GATO	<i>Schroederichthys chilensis</i>	11												
TOLLO MANCHADO,TRARA	<i>Triakis maculata</i>	3 203								3 157	3		31	
TRAMBOLLO,TOMOLLO	<i>Labrisomus philippii</i>	6 642						232		78	457		3	937
VIEJA,VIEJA NEGRA,CH	<i>Bodianus sp.</i>	449						59		355			14	
VIÑA	<i>Menticirrhus sp.</i>	2 951											1 664	1 297
ESPECIE POR IDENTIFICAR		26 292		1 550	18 648		1 982	370	496	4	119	70	6	458
PRODUCTOS VARIOS (PEC		6 159	5 802		357									
TOTAL INVERTEBRADOS		19 292 897	20 931	4 561	257 526	3 562 363	4 886 294	479 882	2 298 898	22 392	27 754	331	45 758	599 145
Nro. especies		33	2	1	8	3	5	11	10	5	8	3	5	13
ALMEJA	<i>Gari solida/Semele corrugata</i>	76 392												9 376
BABOSA,CARACOL BABOS	<i>Sinum cymba</i>	6 494						129						40
BARQUILLO	<i>Acanthopleura echinata</i>	53												
CALAMAR	<i>Loligo gahi</i>	321 110	4 603		91	90 415	134		79 112			2		85
CALAMAR ENANO	<i>Loliguncula spp</i>	291			248		43							
CANGREJO COCKERI	<i>Platyxanthus cokeri</i>	7 729									7 191			463
CANGREJO NADADOR,JA	<i>Euphyllax dovii</i>	3 076							2 672					404
CANGREJO PELUDO	<i>Cancer setosus</i>	107 798								10	51		36	
CANGREJO VIOLACEO	<i>Platyxanthus orbigny</i>	20 806								153	3 770		2 578	
CARACOL BDLA	<i>Murex ringens</i>	1 717						1 461			256			
CARACOL PIÑA	<i>Hexaplex brassica</i>	625			138			487						
CARACOL,CARACOL NEGR	<i>Stramonita chocolata</i>	1 028 679						130 248	13 444					170 610
CHANQUE,TOLINA	<i>Concholepas concholepas</i>	32 423												289
CHORO ZAPATO	<i>Choromytilus chorus</i>	37												
CHORO,CHOLGA	<i>Aulacomya ater</i>	2 653 799												
CONCHA ABANICO	<i>Argopecten purpuratus</i>	3 172 000						174 524	286 604					122
CONCHA BLANCA,PALABR	<i>Donax obesulus</i>	267 737												
CONCHA PALA	<i>Atrina maura</i>	23 883						23 393	467					

continúa...

Carolina Arellano, Jacqueline Palacios, Wilner Avila, Ana Medina, Renato Guevara-Carrasco: Pesca artesanal marina durante el primer semestre del 2000.

... viene

NOMBRE COMÚN	NOMBRE CIENTÍFICO	TOTAL	PUERTO PIZARRO	CANCAS	MANCORA	TALARA	PAITA	PARACHIQ.	PTO.RICO	SAN JOSE	PIMENTEL	STA. ROSA	SALAVERRY	CHIMBOTE
CONCHA PERLERA	<i>Preria sterna</i>	850 136				850 136								
ERIZO	<i>Loxechinus albus</i>	40 047												
JAIVA	<i>Cancer porleri</i>	123 628												117
LANGOSTA	<i>Parulirus gracilis</i>	3 010			1 134		10	6	655	665	496		20	
LANGOSTINO	<i>Litopenaeus spp.</i>	16 333	16 328		5									
LANGOSTINO BLANCO	<i>Litopenaeus vannamei</i>	653						528	125					
LANGOSTINO CAFE	<i>Farfantepenaeus californiensis</i>	37 188						28 333	8 855					
LAPA	<i>Fissurella sp.</i>	62 679												
MEJILLON	<i>Glycymeris ovata</i>	37 940												
NAVAJA/CHAVETA/NAVAT	<i>Tagelus dombeil</i>	8 911												486
OSTION	<i>Ostrea sp</i>	2 614			2 614									
PEPINO DE MAR	<i>Holothuria sp.</i>	12 507												
PERCEBES	<i>Pollicipes elegans</i>	859									100	316		10
POTA	<i>Dosidicus gigas</i>	10 119 486		4 561	252 253	2 621 812	4 884 595	69 493	1 796 045	7 075	5 812		43 123	415 968
PULPO	<i>Octopus mimus</i>	251 736			1 043		1 512	51 280	110 402	14 487	10 078	13	1	1 175
ESPECIE POR IDENTIFICAR		541							517	2				
TOTAL REPTILES		56	0	0	56	0	0	0	0	0	0	0	0	0
Nro. especies		1	0	0	1	0	0	0	0	0	0	0	0	0
TORTUGA VERDE	<i>Chelonia mydas</i>	56			56									
TOTAL MAMIFEROS		1 467	0	0	74	0	0	0	0	0	0	0	94	1 299
Nro. especies		2	0	0	1	0	0	0	0	0	0	0	1	1
DELFIN	<i>Delphinus sp</i>	74			74									
TONINO, CHANCHO	<i>Phocoena spinipinnis</i>	1 393											94	1 299
TOTAL ALGAS		6 563	0	0	0	0	0	0	0	0	0	0	0	41
Nro. especies		1	0	0	0	0	0	0	0	0	0	0	0	1
YUYO	<i>Gracilaria sp., Chondrocanthus</i>	6 563												41
TOTAL OTROS PRODUCTOS COMERCIALIZADOS		376	0	0	0	0	0	0	0	0	0	0	0	0
Nro. especies		1	0	0	0	0	0	0	0	0	0	0	0	0
CAU CAU		376												

TABLA 8. (Continuación). Estimado (kg) de los desembarques de recursos hidrobiológicos por lugares durante el primer semestre del 2000.

NOMBRE COMUN	NOMBRE CIENTIFICO	TOTAL	HUACHO	CALLAO	PUCUSANA	SAN ANDRES GRANDE	LAGUNA	MATARANI	ILO SAMA	MORRO	VILA VILA
TOTAL LITORAL		59 231 466	1 443 240	1 670 411	2 008 911	620 737	6 860 347	1 180 530	2 738 203	1 615 600	33 665
Nro. especies totales		209	88	89	48	60	48	55	62	58	26
TOTAL PECES		39 930 107	1 299 258	1 425 839	1 935 042	474 533	1 079 887	760 595	2 511 022	1 570 066	21 442
Nro. especies		171	76	74	39	51	32	44	50	50	22
ACEITOSO	<i>Ruvettus pretiosus</i>	10 010									
AGUJA, AGUJILLA, AGUJA	<i>Strongylura exilis</i>	909	202								
AGUJA, WAHOO, AGUJILLA	<i>Acanthocybium solandri</i>	48									
ANCHOVETA, PELADILLA	<i>Engraulis ringens</i>	10 655 152	249 207	50 379						53 156	
ANGELOTE, PEZ ANGEL	<i>Squalina californica</i>	162 448	177				6		22	32	
ANGUJILA COMUN, CULEB,	<i>Ophichthus pacifici</i>	92 359									
ATUN ALETA AMARILLA,	<i>Thunnus albacares</i>	91 847	944	3 545	24 867				442	16	
ATUN, A.DE OJO GRANDE	<i>Thunnus obesus</i>	56						17	19	20	
AYAMARCA	<i>Cetengraulis mysticetus</i>	121				121					
AYANQUE, CACHEMA (NOR	<i>Isopisthus remiler</i>	11 964									
AZUL, CHIRI, TIBURON A	<i>Prionace glauca</i>	821 590	11 034	113 794	99 812	80		18 049	84 155	32 393	
BABUNCO, GALLINAZO	<i>Doydixodon laevisfrons</i>	118	48			10			32	28	
BACALAO DE PROFUNDID	<i>Dissostichus eleginoides</i>	8 493		8 493							
BAGRE	<i>Bagre sp., Galeichthys sp.</i>	98 348		4 208		30					
BARBUDO	<i>Polydactylus approximans</i>	38 516	3	73		74					
BARRILETE	<i>Katsuwonus pelamis</i>	21 709	163								
BARRILETE NEGRO, MELV	<i>Auxis rochei</i>	2 256	181								
BASHA, RAYA HOCICO VA	<i>Rhinoptera steindachneri</i>	5 333									
BERECHE	<i>Larlimus spp</i>	353 693		6				1 554			
BERRUGATA, VIUDA, VIEJ	<i>Lobotes pacificus</i>	1 531									
BONITO, CHAUCHILLA, MO	<i>Sarda chiliensis chiliensis</i>	48 515	1 808	1 608	1 685	8 993	9 900	1 527	2 851	115	113
BORRACHO, SUENO	<i>Scartichthys gigas</i>	780	5	5							
BURRO, ARNILLO, CARACH	<i>Sciaena fasciata</i>	11 170	528	733		407					
CABALLA, VERLE, MACARE	<i>Scomber japonicus</i>	872 323	501	4 470	12 003	2 536	19 656	61 404	504 182	223 997	253
CABEZA DURA, CHIVILIC	<i>Haemulon steindachneri</i>	8 036	18								
CABINZA	<i>Isacia conceptionis</i>	859 547	20 846	37 428	24 049	29 197	582 539	5 627	117 053	19 431	
CABINZA ROJA	<i>Paranthias furcifer</i>	7 739									
CABINZA SERRANIDA	<i>Paranthias colonus</i>	34 960									
CABRILLA PERELA, CABR	<i>Paralabrax callaensis</i>	26 055								6	
CABRILLA, CAGALO, BAGA	<i>Paralabrax humeralis</i>	1 750 682	32 284	4 005	212	87 738	6 609	7 624	25 430	7 302	1 420
CACHEMA, AYANQUE	<i>Cynoscion analis</i>	1 630 588	21 584	104 475	20 664	23 177	82 161	749	62	812	
CAMISETA, MARIPOSA, CO	<i>Chaetodipterus zonatus</i>	1 751									
CAMOTE, BACALAO, ROLLI	<i>Mugiloides chilensis</i>	13				13					
CAMOTE, CAMOTILLO	<i>Diplletrum conceptione</i>	661		51			310				
CASTAÑETA, C.MANCHADA	<i>Abudefduf sp; Chromis sp.</i>	2 037	439	364							
CAZON CHILENO, CAZON	<i>Galeorhinus galeus</i>	12 032									
CAZON MANTEQUERO	<i>Carcharhinus porosus</i>	4 940									
CAZON, TIBURON, CAZON	<i>Carcharhinus sp.</i>	3 108	5	296							
CHAVELA, MOJARRA	<i>Gerres cinereus</i>	19 739									
CHERLO, CALATO, CHOROM	<i>Acanthistius pictus</i>	6 451	194	690	10	208	1 018	204	343	731	23
CHIRI, PALOMETA, COMET	<i>Peprilus medius</i>	401 137									
CHITA DORADA	<i>Anisotremus interruptus</i>	99									
CHITA, SARGO DEL SUR	<i>Anisotremus scapularis</i>	123 038	2 747	3 986	320	1 997		233	2 241	529	537
CHOCHOQUE	<i>Stellifer pizarroensis</i>	50 065									
CHULA, MISHO, VINA, SEÑ	<i>Menticirrhus paitensis</i>	5 564	166								
CHUMBO, COCINERO	<i>Caranx hippos</i>	38									
COCINERO, CHIRI, C.NAT	<i>Hemicaranx zelotes</i>	781 991									
COCINERO, CHUMBO, JURE	<i>Caranx caballus</i>	32 864									
COCO, SUCO, RONCADOR	<i>Paralorchurus peruanus</i>	2 240 309	10 427	40 695	807	19 231	537	1 931	500	65 426	61
COJINOBA MOCOSA	<i>Schedophilus haedrichi</i>	9 653									
COJINOBA, PALMERA, PAL	<i>Seriotelella violacea</i>	146 427	605	5 203	913	17 369	70 235	6 830	6 827	573	25
CONGRIO GATO	<i>Legophidium negropinna</i>	48 109									

Catalina Arellano, Jacqueline Palacios, Wilmer Avila, Ana Melina, Renato Guevara-Carrasco: Pesca artesanal maritima durante el primer semestre del 2000.

... viene

NOMBRE COMUN	NOMBRE CIENTIFICO	TOTAL	HUACHO	CALLAO	PUCUSANA	SAN ANDRES GRANDE	LAGUNA	MATARANI	ILO SAMA	MORRO	VILA VILA
CONGRIO MANCHADO	<i>Genypterus maculatus</i>	19 667	758	508		10		3 798	1 027	1 543	211
CONGRIO ROSADO, C.ROJ	<i>Brotula clarkae</i>	54 978									
CORCOVADO, CALLANA	<i>Orthopristis chalceus</i>	11				11					
CORVINA CHERELA, CHAR	<i>Cynoscion phoxocephalus</i>	23 259									
CORVINA DORADA, GUAVI	<i>Micropogonias altipinnis</i>	45 367									
CORVINA, CORVINILLA	<i>Cilus gilberti</i>	25 862	489	65	12	443	4 948	3 679	8 328	2 030	5 837
DIABLICO, DIABLO, ROJO	<i>Pontinus turcirrhinus</i>	3 402									
DIABLO, PEZ DIABLO, CH	<i>Scorpaena plumieri mystes</i>	1 819	9	23				475			
DONCELLA, PRINCESA	<i>Hemanthias peruanus</i>	16 290		8		35				354	
DORADO, PERICO	<i>Coryphaena hippurus</i>	1 938 310	31 439	111 651	34 551			45 697	100 518	113 289	
ESPEJO, JOROBADO	<i>Selene brevoortii</i>	3									
ESPEJO, PAMPANITO, JOR	<i>Selene peruviana</i>	15 766		5							
FALSO VOLADOR, VOCADO	<i>Prionotus sp.</i>	42									
FORTUNO	<i>Seriola rivoliana</i>	1 139	2	155						19	
GALLINAZO, GALLINAZA	<i>Ophioscion obscurus</i>	988									
GATITA	<i>Notorynchus cepedianus</i>	4 439	4								
GUAVINA, CORVINA GUAV	<i>Cynoscion stolzmanni</i>	3 107									
GUIARRA	<i>Rhinobatos planiceps</i>	60 561	5 308	370	346	11 062	271			6	
JERGUILLA, LEONORA NO	<i>Aplodactylus punctatus</i>	275	28	12		10		127	93	5	
JUREL FINO, JURELILLO	<i>Decapterus macrosoma</i>	4 594						22	3 102		
JUREL OJON	<i>Selar crumenophthalmus</i>	84 121									
JUREL, FUREL, CAIREL	<i>Trachurus picturatus murphyi</i>	1 814 235	1 087	63 727	1 084 830	1 082	25 586	106 707	62 318	176 223	2 358
LENGUADO	<i>Paralichthys woolmani</i>	9 549									
LENGUADO COMUN	<i>Paralichthys adpersus</i>	14 830	1 681	775	182	510	60	1 223	1 138	1 214	1 556
LENGUADO CON CANINOS	<i>Cyclopsetta querna</i>	95									
LENGUADO, L. BOCA CHI	<i>Etropus spp.</i>	44	4								
LENGUETA	<i>Hippoglossina macrops</i>	10									
LENGUETA	<i>Symphurus sechurae</i>	236									
LENGUETA, LENGUADO BO	<i>Etropus ectenes</i>	3 297				377					
LISA PLATEADA	<i>Mugil curema</i>	112									
LISA, L. COMUN, COME BA	<i>Mugil cephalus</i>	4 387 838	17 134	22 220	8 626	51 990	5 261	1 539	28 508	196	83
LORNA, CHOLO, RONCACHO	<i>Sciaena deliciosa</i>	908 717	138 959	248 145	151 255	62 930	138	12 035	53 494	77 831	612
MACHETE DE HEBRA	<i>Opisthonema libertate</i>	56 779					355				
MACHETE, MACHETILLO	<i>Etmidium maculatum</i>	1 538 391	551 034	259 864	221 283	2 364	41 850	49 833	214 224	168 889	
MANTA	<i>Manta hamiltoni, Mobula lucasa</i>	9 266									
MAROTILLA, SARGO DEL	<i>Calamus brachysomus</i>	77 804	4	251		11	5 354				
MARRAJO	<i>Lamna nasus</i>	2 019						56	63	229	1 671
MERLIN, MERLIN AZUL,	<i>Makaira sp., Tetrapturus audax</i>	13 174	629	75	863				260	75	
MERLUZA, PESCADILLA	<i>Merluccius gayi peruanus</i>	1 328 721	2		16	52					
MERO	<i>Epinephelus sp., Mycteroperca</i>	4 731		10		44	6	74	38	14	
MERO COLORADO, M. ROJO	<i>Epinephelus acanthistius</i>	575									
MERO MURIQUE, MURIQUE	<i>Epinephelus labriformis</i>	6 214									
MERO NEGRO, M. DE PENA	<i>Mycteroperca xenarcha</i>	5		5							
MERO PESCADO, M. PINTA	<i>Epinephelus niphobles</i>	1 322									
MERO PINTADO, CHERNE	<i>Alphestes immaculatus</i>	1 553									
MERO, CURACA, CHINO, NE	<i>Medialuna ancietae</i>	40	11	8		21					
MIS-MIS, MISHO, BOBO	<i>Menticirrhus ophicephalus</i>	58 733	10 727	542	1 929	36 268			21	28	
MOJARRILLA, M. COMUN	<i>Stelliter minor</i>	113 767	3 729	13 816	62	7 162	167				
MONO	<i>Sarda orientalis</i>	2 485									
MORENA	<i>Muraena sp., Gymnothorax sp.</i>	3 866	1	26							
MUCHACHITA, CHULA, MIS	<i>Menticirrhus rostratus</i>	5 394	21	28	1 733	1 937					
NEGRO, NEGRILLO	<i>Graus nigra</i>	584						377	42	165	
OJO DE UVA, OJON, PAPA	<i>Hemilutjanus macrophthalmos</i>	10 438	17	41		351	55	551	44	38	
PALOMETTA TIPO 1 (SIN	<i>Stromateus sp.</i>	1 420									
PAMPANO PINTADO	<i>Stromateus stellatus</i>	79 313	24 870	8 981							
PAMPANO TORO	<i>Trachinotus kennedyi</i>	21									
PAMPANO, PAMPANITO, CO	<i>Trachinotus paitensis</i>	284 595	4 114	181	1 255	15 259	2 496	901	3 120	1 250	

continúa...

... viene

NOMBRE COMUN	NOMBRE CIENTIFICO	TOTAL	HUACHO	CALLAO	PUCUSANA	SAN ANDRES GRANDE	LAGUNA	MATARANI	ILO SAMA	MORRO	VILA VILA
PARDO, FORTUNO	<i>Seriola peruviana</i>	808					806				
PARDO,CITARITA,CHUYE	<i>Chloroscombrus orqueta</i>	312 159		53							
PARGO,PARGO ROJO	<i>Lutjanus jordani; L. guttatus</i>	3 828									
PASTELILLO	<i>Psammobalis brevicaudatus</i>	371	263								
PEJE BLANCO,CABEZON	<i>Caulolatilus affinis</i>	24 544	15	8		585		2			
PEJE GALLO,NATO	<i>Callorhynchus callorhynchus</i>	2 846	25	369	1 344			820	99	54	79
PEJE PERRO,VIEJA	<i>Semicossyphus darwini</i>	1 033						688	65	280	
PEJE SAPO,CHINGUILLO	<i>Sycyases sanguineus</i>	1	1								
PEJERREY	<i>Odontesthes regia regia</i>	384 917	35 493	11 611	72	22 253	4 738	6 745	79 238	223 025	106
PERICHE	<i>Diapterus peruvianus</i>	1 036									
PEZ AGUJILLA,BALAO,S	<i>Hemirhamphus sallator</i>	9 785		188							
PEZ CINTA	<i>Trichiurus lepturus</i>	27 415	166	4 945							
PEZ ESPADA,ESPADA	<i>Xiphias gladius</i>	5 885		1 123	1 110			200	690	260	
PEZ FRAILE	<i>Aphos porosus</i>	6	6								
PEZ LAGARTO,GUAVINA,	<i>Synodus scituliiceps</i>	2		2							
PEZ LORO,LORO,PEJELO	<i>Oplegnathus insignis</i>	533	119	14		65			55	6	
PEZ TORPEDO / AGUJA	<i>Elops saurus affinis</i>	15									
PEZ VELA,VELA	<i>Istiophorus platypterus</i>	8 514	50								
PEZ VOLADOR,LISA VOL	<i>Hirundichthys rondeletii,H.spe</i>	1 593						1 572	21		
PICUDA,BARRACUDA	<i>Sphyræna ensis, S. idiaestes</i>	38 717	1 204	1 825	1 618	2 174	843				
PINTADILLA,PINTACHA	<i>Cheilodactylus variegatus</i>	53 463	7 253	9 893	1 053	4 263	3 400	3 978	3 463	1 260	210
PLUMA,CABEZA DE ZORR	<i>Cratinus agassizi</i>	2 896									
PLUMILLA	<i>Nematistius pectoralis</i>	182									
POCOCHO DE MAR,BERIQ	<i>Nicholsina denticulata</i>	50									
POLLA,POLLA RAYADA	<i>Umbrina xanti</i>	4 302		1							
QUIMERA	<i>Hydrolagus sp.</i>	10 203		10 203							
RAYA AGUILA,PEJE AGU	<i>Myliobatis chilensis</i>	79 503	560					1 677	2 841	682	3 213
RAYA AGUILA,RAYA	<i>Myliobatis peruvianus</i>	117 985	18 156	1 128	21 857	21 817	1 018			965	2 670
RAYA C. ESPINAS,TAPA	<i>Urotrygon sp.</i>	8 898		7							
RAYA ESPINOSA	<i>Psamobatis caudispina</i>	863									
RAYA MARIPOSA, RAYA P	<i>Gymnura marmorata</i>	4 420	4			319					
RAYA SICODELICA	<i>Urolophus sp.</i>	6									
RAYA,BATEA,BATANA	<i>Dasyatis brevis</i>	38 954		977		28 868	32				
ROBALO,LUBINA,ROBALI	<i>Sciaena starksii</i>	108									
ROBALO,ROBALITO	<i>Centropomus nigrescens</i>	9 660									
ROLLIZO	<i>Prolactylus jugularis</i>	1 195						1 185	10		
RONCADOR	<i>Pomadasys leuciscus</i>	54									
RONCADOR RAYADO	<i>Perequas lanleari</i>	18									
SAMASA, ANCHOVETA BLA	<i>Anchoa nasus</i>	951	631	10							
SAN PEDRO ROJO,CHIRO	<i>Pseudupeneus grandisquamis</i>	190		94							
SARDINA	<i>Sardinops sagax sagax</i>	3 077 701	77 435	221 058	185 804	7 605	207 689	396 955	1 070 421	259 760	
SARDINA REDONDA,S.MO	<i>Etrumeus teres</i>	3 252		3					3 249		
SARGO DE PEÑA	<i>Nexilosus latifrons</i>	1		1							
SEMITA	<i>Microlepidotus brevipinnis</i>	1 073									
SIERRA, VERLE	<i>Scomberomorus sierra</i>	168 095	79	100	349	771	1 033	2	289	2 679	7
SUÑO,GATO,TIBURON G.	<i>Heterodontus sp.</i>	521									
TAMBORIN	<i>Sphoeroides sp.</i>	222									
TEMBLADERA, RAYA ELEC	<i>Torpedo tremens</i>	368	2	366							
TIBURON	<i>Prionace sp., Isurus sp.</i>	516							101		
TIBURON DIAMANTE	<i>Isurus oxyrinchus</i>	446 273	7 823	39 906	23 050			13 237	126 588	131 831	
TIBURON MARTILLO,CRU	<i>Sphyrna zygaena</i>	75 495	1 118	206	3 908			8	1 694	1 115	
TIBURON PARGO	<i>Carcharhinus brachyurus</i>	4 197		232	10						
TIBURON ZORRO,PEJE Z	<i>Alopias vulpinus</i>	230 255	616	4 125	1 433			12			
TOLLO	<i>Mustelus sp., Triakis sp.</i>	24 094			746			216		105	124
TOLLO BLANCO,PIRUCHO	<i>Mustelus dorsalis</i>	643		3		17			44		
TOLLO COMUN,T.PRIETO	<i>Mustelus whitneyi</i>	93 700	642						677		
TOLLO FINO	<i>Mustelus mento</i>	38 980	193					206	200	55	273

continúa...

Carla Arellano, Jacqueline Palacios, Wilmer Avila, Ana Medina, Renato Guevara-Carrasco. Pesca artesanal marina durante el primer semestre del 2000.

... viene

NOMBRE COMUN	NOMBRE CIENTIFICO	TOTAL	HUACHD	CALLAO	PUCUSANA	SAN ANDRES GRANDE	LAGUNA	MATARANI	ILO SAMA	MORRO	VILA VILA
TOLLO GATO	<i>Schroederichthys chiliensis</i>	11					11				
TOLLO MANCHADO, TRARA	<i>Triakis maculata</i>	3 203	12								
TRAMBOLLO, TOMOLLO	<i>Labrisomus philippii</i>	6 642	108	1 365	98	2 567	45		728	24	
VIEJA, VIEJA NEGRA, CH	<i>Bodianus sp.</i>	449				21					
VIÑA	<i>Menticirrhus sp.</i>	2 961									
ESPECIE POR IDENTIFICAR		26 292	1 103	28	305	92	760	249	52		
PRODUCTOS VARIOS(PEC		6 159									
TOTAL INVERTEBRADOS		19 292 897	143 982	244 572	73 869	146 204	5 773 938	419 559	227 181	45 534	12 223
Nro. especies		33	12	15	9	9	15	10	12	8	4
ALMEJA	<i>Gari solida/Semele corrugata</i>	76 392		8 916		2 553	50 302	4 753	492		
BABOSA, CARACOL BABOS	<i>Sinum cymba</i>	6 494		1 354		50	4 921				
BARQUILLO	<i>Acanthopleura echinata</i>	53	53								
CALAMAR	<i>Loligo gahi</i>	321 110	35 941	95 675	15 052						
CALAMAR ENANO	<i>Loliguncula spp.</i>	291									
CANGREJO COCKERI	<i>Platyxanthus cokeri</i>	7 729	75								
CANGREJO NADADOR, JAI	<i>Euphyllax dovii</i>	3 076									
CANGREJO PELUDO	<i>Cancer setosus</i>	107 798	1 567	1 837			90 513	1 739	7 756	1 270	3 019
CANGREJO VIOLACEO	<i>Platyxanthus orbigny</i>	20 806	2 137					1 945	10 164	59	
CARACOL BOLA	<i>Malea ringens</i>	1 717									
CARACOL PIÑA	<i>Hexaplex brassica</i>	625									
CARACOL, CARACOL NEGR	<i>Stramonita chocolata</i>	1 028 679	73 962	101 084	28 477	125 576	242 033	69 417	58 831	14 997	
CHANQUE, TOLINA	<i>Concholepas concholepas</i>	32 423	3 880	1 422	336	527	1 265	2 053	5 378	11 697	5 576
CHORO ZAPATO	<i>Choromytilus chorus</i>	37							37		
CHORO, CHOLGA	<i>Aulacomya ater</i>	2 653 799				2 507	2 262 122	282 082	105 323	1 765	
CONCHA ABANICO	<i>Argopecten purpuratus</i>	3 172 000		13 962		1 724	2 694 941		123		
CONCHA BLANCA, PALABR	<i>Donax obesulus</i>	267 737					267 737				
CONCHA PALA	<i>Atrina maura</i>	23 863		3							
CONCHA PERLERA	<i>Pteria sterna</i>	850 136									
ERIZO	<i>Loxechinus albus</i>	40 047					686	32 722	6 531	108	
JAIVA	<i>Cancer porteri</i>	123 628	16 916	2 341	9 841	1 790	84 006	1 840	6 777		
LANGOSTA	<i>Panulirus gracilis</i>	3 010			24						
LANGOSTINO	<i>Litopenaeus spp.</i>	16 333									
LANGOSTINO BLANCO	<i>Litopenaeus vannamei</i>	653									
LANGOSTINO CAFE	<i>Farfantepenaeus californiensis</i>	37 188									
LAPA	<i>Fisurella sp.</i>	62 679	1 497	267	10	567	20 697	10 037	14 011	12 281	3 312
MEJILLON	<i>Glycymeris ovata</i>	37 940		33			37 907				
NAVALJA/CHAVETA/NAVAT	<i>Tagelus dombeii</i>	8 911			10		8 415				
OSTION	<i>Ostrea sp.</i>	2 614									
PEPINO DE MAR	<i>Holothuria sp.</i>	12 507		7 981			4 526				
PERCEBES	<i>Pollicipes elegans</i>	859	373	60							
POTA	<i>Dosidicus gigas</i>	10 119 486	5 229	3 530	9 990						
PULPO	<i>Octopus mimus</i>	251 736	2 352	6 085	10 129	10 910	3 867	12 971	11 758	3 357	316
ESPECIE POR IDENTIFICAR		541		22							
TOTAL REPTILES		56	0	0	0	0	0	0	0	0	0
Nro. especies		1	0	0	0	0	0	0	0	0	0
TORTUGA VERDE	<i>Chelonia mydas</i>	56									
TOTAL MAMIFEROS		1 467	0	0	0	0	0	0	0	0	0
Nro. especies		2	0	0	0	0	0	0	0	0	0
DELFIN	<i>Delphinus sp</i>	74									
TONINO, CHANCHO	<i>Phocoena spinipinnis</i>	1 393									
TOTAL ALGAS		6 563	0	0	0	0	6 522	0	0	0	0
Nro. especies		1	0	0	0	0	1	0	0	0	0
YUYO	<i>Gracilaria sp., Chondrocanthus</i>	6 563					6 522				
TOTAL OTROS PRODUCTOS COMERCIALIZADOS		376	0	0	0	0	0	376	0	0	0
Nro. especies		1	0	0	0	0	0	1	0	0	0
CAU CAU		376						376			

TABLA 9.A

ESTIMADO MENSUAL (kg) DE LOS DESEMBARQUES DE
RECURSOS HIDROBIOLÓGICOS POR LUGARES,
REFERIDO A ARTES Y MÉTODOS DE PESCA, DURANTE
EL PRIMER SEMESTRE 2000. **ENERO 2000.**

TABLA 9A. Estimado mensual de los desembarques de recursos hidrobiológicos por lugares, refedido a artes y métodos de pesca. Enero 2000.

NOMBRE COMUN	NOMBRE CIENTIFICO	ESTIMACION MENSUAL (kg)	LOMITE DE CONFIANZA	PUNTA	TRAMPA	CORTINA	TRASM	CERCO	ESPONEL	BUZ COMP.	CHENCH	BUZ PULM.	ARPON	TRENCH	OTROS	ARRAST	
Dpto. TUMBES	CALETA 000 PUERTO PIZARRO																
TOTAL CALETA kg		173 701 ±	1 263	577	0	146 596	0	0	0	0	0	0	1 453	0	25 075	0	
Nro. especies totales		42		4	0	41	0	0	0	0	0	0	2	0	17	0	
PECES		168 210 ±	1 210	577	0	144 573	0	0	0	0	0	0	1 453	0	21 607	0	
Nro. especies		40		4	0	39	0	0	0	0	0	0	2	0	15	0	
ANGELOTE, PEZ ANGEL	<i>Squatina californica</i>	6 110 ±	103			6 110											
AYANQUE, CACHEMA (NORTE)	<i>Isopisthus remifer</i>	1 802 ±	47			1 802											
AZUL, CHIRI, TIBURON A	<i>Prionace glauca</i>	473 ±	26			473											
BAGRE	<i>Bagre sp., Galeichthys sp.</i>	617 ±	13			617											
BARBUDO	<i>Polydactylus approximans</i>	11 185 ±	87			11 185											
BARRILETE	<i>Katsuwonus pelamis</i>	212 ±	11			212											
BASHA, RAYA HOCICO VACA	<i>Rhinoptera steindachneri</i>	333 ±	7			264										69	
BERECHE	<i>Larimus spp</i>	1 122 ±	29			273										849	
BERRIGATA VIUDA, VIEJA	<i>Lobotes caelificus</i>	12 ±	1			12											
CABINZA SERRANIDA	<i>Paralabrax colonus</i>	7 543 ±	170			7 543											
CABRILLA PERELA, CABR	<i>Paralabrax callaensis</i>	533 ±	10	130		403											
CABRILLA, CAGALO, BAGA	<i>Paralabrax humeralis</i>	1 505 ±	35			1 505											
CACHEMA, AYANQUE	<i>Cynoscion analis</i>	46 434 ±	491	26		34 767										11 641	
COCINERO, CHIRI, C. NAT	<i>Hemicaranx zelotes</i>	9 210 ±	112			8 685										525	
COCINERO, CHUMBO, JUREL DEL NORTE	<i>Caranx caballus</i>	187 ±	9			28										159	
COCO, SUCO, RONCADOR	<i>Paralichthys parvarius</i>	34 309 ±	316			28 465										5 844	
CONGRIO ROSADO, C. ROJO	<i>Brotula clarkae</i>	1 494 ±	45			304										1 190	
CORVINA CHERELA, CHAR	<i>Cynoscion phoxocephalus</i>	172 ±	4			115										57	
CORVINA OORADA, GUAVI	<i>Micropogonias altipinnis</i>	2 649 ±	37			2 398										251	
DORADO, PERICO	<i>Caryphaena hippurus</i>	25 ±	1			25											
FORTUNO	<i>Seriola rivoliana</i>	171 ±	6	89		9							73				
JUREL, FUREL, CAIREL	<i>Trachurus picturatus murphyi</i>	29 ±	2			29											
LENGUADO	<i>Paralichthys woolmani</i>	618 ±	11			321										297	
MAROTILLA, SARGO DEL	<i>Calamus brachysomus</i>	1 415 ±	22			1 041										374	
MERO COLORADO, M. ROJO	<i>Epinephelus acanthistius</i>	94 ±	3													94	
MERO MURIQUE, MURIQUE	<i>Epinephelus labriformis</i>	1 741 ±	36	332		29							1 380				
QIQ DE UVA, QJON, PAPA	<i>Hemilichthys macrophthalmus</i>	288 ±	7			288											
PAMPANO, PAMPANITO, CO	<i>Trachinotus paltensis</i>	25 053 ±	308			24 980										73	
PARGO, PARGO ROJO	<i>Lutjanus Jordanii, L. guttatus</i>	56 ±	3			56											
PEJE BLANCO, CABEZON	<i>Caulolatilus affinis</i>	1 738 ±	37			1 738											
PERICHE	<i>Diapterus peruvianus</i>	104 ±	3			104											
PICUDA, BARRACUDA	<i>Sphyræna ensis, S. idiaetes</i>	426 ±	9			426											
PLUMA, CABEZA DE ZORR	<i>Cratinus agassizi</i>	94 ±	4			30										64	
POLLA, POLLÁ RAYADA	<i>Umbriina xanti</i>	375 ±	8			255										120	
RAYA C. ESPINAS, TAPA	<i>Urotrygon sp.</i>	31 ±	2			31											
RAYA MARIPOSA, RAYA P	<i>Gymnura marmorata</i>	33 ±	2			33											
ROBALO, ROBALITO	<i>Centropomus nigrescens</i>	138 ±	4			138											
SIERRA, VERLE	<i>Scomberomorus sierra</i>	5 824 ±	48			5 824											
TOLLO	<i>Mustelus sp., Triakis sp.</i>	3 795 ±	43			3 795											
TOLLO COMUN, IPRIETO	<i>Mustelus whitneyi</i>	260 ±	14			260											
INVERTEBRADOS		5 491 ±	89	0	0	2 023	0	0	0	0	0	0	0	0	0	3 468	0
Nro. especies		2		0	0	2	0	0	0	0	0	0	0	0	0	2	0
CALAMAR	<i>Loligo gahi</i>	618 ±	25			444										174	
LANGOSTINO	<i>Litopenaeus spp.</i>	4 873 ±	88			1 579										3 294	
Dpto. TUMBES	CALETA 002 CANCAS																
TOTAL CALETA kg		448 326 ±	4 776	29 069	0	35 494	0	377 965	5 798	0	0	0	0	0	0	0	
Nro. especies totales		32		5	0	27	0	9	4	0	0	0	0	0	0	0	
PECES		448 326 ±	4 776	29 069	0	35 494	0	377 965	5 798	0	0	0	0	0	0	0	
Nro. especies		32		5	0	27	0	9	4	0	0	0	0	0	0	0	
ANGELOTE, PEZ ANGEL	<i>Squatina californica</i>	1 064 ±	29			1 064											
ATUN ALETA AMARILLA, ALBACORA	<i>Thunnus albacares</i>	3 192 ±	157			3 192											
AZUL, CHIRI, TIBURON A	<i>Prionace glauca</i>	574 ±	31			574											
BAGRE	<i>Bagre sp., Galeichthys sp.</i>	338 ±	7			338											
BARRILETE	<i>Katsuwonus pelamis</i>	1 780 ±	83	1 493		287											

continúa...

... viene

NOMBRE COMUN	NOMBRE CIENTIFICO	ESTIMACION MENSUAL (kg)	LIMITE DE CONFIANZA	PUNTA	TRAMPA	CORTINA	TRASM.	CERCO	ESPINEL	BUZ COMP	CHONCH	BUZ PULM	ARPON	FRONCHE	OTROS	ARRAST
BASHA RAYA HOCICO VACA	<i>Rhinoptera steindachneri</i>	1 142 ±	14			1 142										
BERECHE	<i>Larimus spp</i>	38 233 ±	997			115		38 118								
CABRILLA PERELA,CABR	<i>Paralabrax callaensis</i>	201 ±	7	69		132										
CACHEMA,AYANQUE	<i>Cynoscion analis</i>	3 200 ±	43			731		2 469								
COCINERO,CHIRI,C.NAT	<i>Hemikarax zelotes</i>	109 264 ±	2 413			3 232		106 032								
COCINERO,CHUMBO,JUREL DEL NORTE	<i>Caranx caballus</i>	28 359 ±	965					28 359								
COCO,SUCO,RONCADOR	<i>Paralichthys peruvarius</i>	196 965 ±	4 076			13 651		183 314								
COJUNOBA MOCOSA	<i>Schedophilus haedrichi</i>	838 ±	30	838												
DONCELLA,PRINCESA	<i>Hemanthias peruvarius</i>	904 ±	15	904												
DORADO,PERICO	<i>Coryphaena hippurus</i>	5 362 ±	164						5 362							
ESPEJO,PAMPANITO,JOROBADO	<i>Selena peruviana</i>	6 085 ±	265					6 085								
GUITARRA	<i>Rhinobatos planiceps</i>	609 ±	16			609										
LENGUADO	<i>Paralichthys woolmani</i>	92 ±	5			92										
MACHETE DE HEBRA	<i>Oplisthonema libertate</i>	2 193 ±	59			34		2 159								
MANTA	<i>Manta hamiltoni, Mobula lucasana</i>	115 ±	6			115										
MERLUZA,PESCADILLA	<i>Merluccius gayi peruvarius</i>	26 109 ±	443	25 765		344										
PAMPANO,PAMPANITO,CO	<i>Trachinotus patiensis</i>	2 106 ±	37			2 106										
PARDO,CITARITA,CHUYE	<i>Chloroscambus orquista</i>	614 ±	16			121		493								
PEJE BLANCO,CABEZON	<i>Caulolatilus affinis</i>	52 ±	3			52										
PEZ ESPADA,ESPADA	<i>Xiphias gladius</i>	138 ±	8			138										
PEZ VELA,VELA	<i>Istiophorus platypterus</i>	367 ±	13			149			218							
RAYA C. ESPINAS,TAPA	<i>Urolygion sp.</i>	132 ±	3			132										
RAYA MARIPOSA,RAYA P	<i>Gymnura marmorata</i>	425 ±	9			425										
SIERRA, VERLE	<i>Scomberomorus sierra</i>	11 849 ±	282			810		10 936	103							
TIBURON MARTILLO,CRUCETA	<i>Sphyrna zygaena</i>	132 ±	5			17			115							
TIBURON ZORRO,PEJE Z	<i>Alopias vulpinus</i>	4 627 ±	173			4 627										
TOLLO COMUN,T.PRIETO	<i>Mustelus whitneyi</i>	1 265 ±	25			1 265										
Dpto. PIURA	CALETA 100 MANCORA															
TOTAL CALETA kg		174 216 ±	1 973	0	0	119 989	0	22 518	10 457	0	20 021	381	0	0	850	0
Nro. especies totales		54		0	0	44	0	6	14	0	2	4	0	0	5	0
PECES		172 268 ±	1 960	0	0	118 384	0	22 518	10 457	0	20 021	38	0	0	850	0
Nro. especies		47		0	0	39	0	6	14	0	2	2	0	0	5	0
ACEITOSO	<i>Ruvettus pretiosus</i>	470 ±	15			470										
AGUJA,WAHOO,AGUIJILLA	<i>Acanthocybium solandri</i>	21 ±	1			21										
ANCHOVETA,PELADILLA	<i>Engraulis ringens</i>	176 ±	10			176										
ANGELOTE,PEZ ANGEL	<i>Squatula californica</i>	647 ±	17			647										
ATUN ALETA AMARILLA,ALBACORA	<i>Thunnus albacares</i>	42 737 ±	837			41 967			770							
AZUL,CHIRI,TIBURON A	<i>Prionace glauca</i>	37 ±	2			37										
BAGRE	<i>Bagre sp., Galaxichthys sp.</i>	64 ±	2			64										
BARRILETE	<i>Katsuwonus pelamis</i>	102 ±	6			102										
BARRILETE NEGRO,MELVA,FRAGATA	<i>Axidis rochei</i>	711 ±	27			668			43							
BERECHE	<i>Larimus spp</i>	422 ±	17			422										
BERRUGATA VIUDA,VIEJA	<i>Lobotes pacificus</i>	262 ±	7			262										
CABALLA,VERLE,MACARELA	<i>Scomber japonicus</i>	8 680 ±	475			8 680										
CABRILLA PERELA,CABR	<i>Paralabrax callaensis</i>	5 ±	(*)						5							
CABRILLA,CAGALO,BAGA	<i>Paralabrax humeralis</i>	214 ±	6			198			16							
CACHEMA,AYANQUE	<i>Cynoscion analis</i>	1 791 ±	34			1 219		428	16							
CHIRI,PALOMETA,COMET	<i>Pegophilus medius</i>	11 000 ±	562			1 176		9 824						128		
COCINERO,CHUMBO,JUREL DEL NORTE	<i>Caranx caballus</i>	347 ±	14					101							246	
COCO,SUCO,RONCADOR	<i>Paralichthys peruvarius</i>	7 504 ±	220			2 266		5 238								
CONGRIO GATO	<i>Lepopodium negropinna</i>	64 ±	2						64							
CONGRIO MANCHADO	<i>Gerypteris maculatus</i>	561 ±	8						561							
CONGRIO ROSADO,C.ROJO	<i>Brotula clarkae</i>	2 239 ±	22			134			2 105							
CORVINA DORADA,GUAMI	<i>Micropogonias altipinnis</i>	32 ±	1			32										
DIABLO,DIABLO,ROJO	<i>Pontinus lurchinatus</i>	759 ±	9			21			738							
DIABLO,PEZ DIABLO,CHAMACO	<i>Scorpaena plumieri mystes</i>	16 ±	1			16										
DORADO,PERICO	<i>Coryphaena hippurus</i>	4 062 ±	54			3 891			171							
GALLINAZO,GALLINAZA	<i>Ophioscion obscurus</i>	5 ±	(*)			5										
GUITARRA	<i>Rhinobatos planiceps</i>	23 629 ±	786			3 854					19 775					
JUREL,FUREL,CAIREL	<i>Trachurus picturatus murphyi</i>	6 628 ±	363					6 628								
LENGUADO COMUN	<i>Paralichthys adspersus</i>	433 ±	6			433										
MACHETE,MACHETILLO	<i>Ethmidium maculatum</i>	289 ±	14			21									268	
MANTA	<i>Manta hamiltoni, Mobula lucasana</i>	1 048 ±	28			1 048										
MERLIN, MERLIN AZUL,NEGRO,RAYA	<i>Makaira sp. Tetrapurus audax</i>	673 ±	22			673										

continúa...

... viene

NOMBRE COMUN	NOMBRE CIENTIFICO	ESTIMACION MENSUAL (kg)	LIMITE DE CONFIANZA	PENTA	TRAMPA	CORTINA	TRASA	CERCO	ESPINEL	BUZ COMP.	CHENCH	BUZ PULM.	ARPON	TRONCHE	OTROS	ARRAST.
MERLUZA,PESCADILLA	<i>Merluccius gayi peruanus</i>	5 586 ±	83			294			5 302							
PAMPANO PINTADO	<i>Stromateus stellatus</i>	2 988 ±	68			2 988										
PEJE BLANCO,CABEZON	<i>Caulolatilus affinis</i>	94 ±	2						94							
PEZ AGUILA,BALAO,SALTADOR	<i>Hemirhamphus saltator</i>	160 ±	9												160	
PEZ ESPADA,ESPADA	<i>Xiphias gladius</i>	1 112 ±	25			1 112										
PEZ VELA,VELA	<i>Istiophorus platypterus</i>	812 ±	21			812										
PLUMILLA	<i>Nematistius pectoralis</i>	27 ±	1			5						22				
RAYA MARIPOSA, RAYA P	<i>Gymnura marmorata</i>	470 ±	9			470										
RAYA,BATEA,BATANA	<i>Dasyatis brevis</i>	283 ±	15			37					246					
SIERRA, VERLE	<i>Scomberomorus sierra</i>	1 165 ±	28			818		299							48	
TAMBORIN	<i>Sphaeroides sp.</i>	5 ±	(*)									5				
TIBURON DIAMANTE	<i>Isurus oxyrinchus</i>	2 010 ±	60			2 010										
TIBURON MARTILLO,Cruceta	<i>Sphyrna zygaena</i>	2 165 ±	67			2 165										
TIBURON ZORRO,PEJE Z	<i>Atopias vulpinus</i>	38 097 ±	791			38 541			556							
TOLLO COMUN,T.PRIETO	<i>Mustelus whitneyi</i>	588 ±	12			572			16							
ESPECIE POR IDENTIFICAR (PECES)		53 ±	3			42						11				
PRODUCTOS VARIOS (PECES)		5 ±	(*)			5										
INVERTEBRADOS		1 868 ±	27	0	0	1 525	0	0	0	0	0	343	0	0	0	0
Nro. especies		5		0	0	3	0	0	0	0	0	2	0	0	0	0
CARACOL PIÑA	<i>Hexaplex brassica</i>	26 ±	1			26										
LANGOSTA	<i>Panulirus gracilis</i>	115 ±	1			115										
OSTION	<i>Ostrea sp.</i>	123 ±	3									123				
POTA	<i>Dosidicus gigas</i>	1 384 ±	26			1 384										
PULPO	<i>Octopus mimus</i>	220 ±	2									220				
REPTILES		16 ±	1	0	0	16	0	0	0	0	0	0	0	0	0	0
Nro. especies		1		0	0	1	0	0	0	0	0	0	0	0	0	0
TORTUGA VERDE	<i>Chelonia mydas</i>	16 ±	1			16										
MAMIFEROS		64 ±	3	0	0	64	0	0	0	0	0	0	0	0	0	0
Nro. especies		1		0	0	1	0	0	0	0	0	0	0	0	0	0
DELFIN	<i>Delphinus sp</i>	64 ±	3			64										
Dpto. PIURA	CALETA 104 TALARA															
TOTAL CALETA kg		1 006 880 ±	7 134	154 080	0	526 817	0	273 194	37 146	0	15 643	0	0	0	0	0
Nro. especies totales		23		10	0	12	0	6	4	0	5	0	0	0	0	0
PECES		430 209 ±	3 121	152 446	0	19 152	0	205 822	37 146	0	15 643	0	0	0	0	0
Nro. especies		21		9	0	11	0	5	4	0	5	0	0	0	0	0
AZUL,CHIRI,TIBURON A	<i>Pristigaster glauca</i>	1 353 ±	34			1 353										
BERECHE	<i>Larimus spp</i>	18 268 ±	522					18 268								
CABINZA ROJA	<i>Paranthias furcifer</i>	18 ±	1	18												
CABRILLA,CAGALO,BAGA	<i>Paralabrax humeralis</i>	46 295 ±	309	46 175		120										
CACHEMA,AYANQUE	<i>Cynoscion analis</i>	50 492 ±	401					50 492								
CHAVELA,MOJARRA	<i>Gerres cinereus</i>	175 ±	6	44		131										
CHIRI,PALOMETA,COMET	<i>Peprilus medius</i>	75 062 ±	895					75 062								
COCO,SUCO,RONCADOR	<i>Paralichthys peruanus</i>	58 679 ±	988					58 679								
CONGRIO GATO	<i>Lepophidium nagropinna</i>	2 876 ±	56	206					2 670							
CONGRIO ROSADO,C.ROJO	<i>Brotula clarkae</i>	701 ±	5	588					91							
GUIARRA	<i>Rhindobatos planiceps</i>	4 504 ±	85			888					3 616					
LISA,L.COMUN,COME BA	<i>Mugil cephalus</i>	2 788 ±	62			932					1 856					
MACHETE DE HEBRA	<i>Opisthonema libertate</i>	3 321 ±	182					3 321								
MERLUZA,PESCADILLA	<i>Merluccius gayi peruanus</i>	138 160 ±	995	103 792		78			34 290							
QIQ DE UVA,QION,PAPA	<i>Hemilutjanus macrophthalmos</i>	343 ±	3	343												
PAMPANO,PAMPANITO,CO	<i>Trachinotus patiensis</i>	2 292 ±	62								2 292					
PEJE BLANCO,CABEZON	<i>Caulolatilus affinis</i>	1 250 ±	10	1 250												
RAYA AGUILA, RAYA	<i>Myliobatis peruvianus</i>	4 493 ±	92			540					3 953					
TIBURON DIAMANTE	<i>Isurus oxyrinchus</i>	693 ±	24			693										
TIBURON ZORRO,PEJE Z	<i>Atopias vulpinus</i>	1 718 ±	38			1 718										
TOLLO COMUN,T.PRIETO	<i>Mustelus whitneyi</i>	16 728 ±	199	30		12 677			95		3 926					

continúa...

Catalina Arellano, Jacqueline Palacios, Wilmer Avila, Ana Medina, Renato Guevara-Carrasco. Pesca artesanal marina durante el primer semestre del 2000.

... viene

NOMBRE COMUN	NOMBRE CIENTIFICO	ESTIMACION MENSUAL (kg)	LIMITE DE CONFIANZA	PINTA	TRAMPA	CORTINA	TRASM.	CERCO	ESPINEL	BUZ COMP	CHONCH	BUZ PULM	APPON	TRUNCHE	OTROS	ABRAST
INVERTEBRADOS		576 671 ±	5 512	1 634	0	507 665	0	67 372	0	0	0	0	0	0	0	0
Nro. especies		2		1	0	1	0	1	0	0	0	0	0	0	0	0
CALAMAR	<i>Loligo gahi</i>	69 006 ±	596	1 634				67 372								
POTA	<i>Dosidicus gigas</i>	507 665 ±	4 989			507 665										
Dpto. PIURA	CALETA 106 PAITA															
TOTAL CALETA kg		823 671 ±	6 653	312 922	0	64 939	0	250 640	193 490	229	0	0	0	0	1 451	0
Nro. especies totales		27		2	0	2	0	14	4	7	0	0	0	0	7	0
PECES		446 525 ±	3 789	186	0	744	0	250 528	193 490	126	0	0	0	0	1 451	0
Nro. especies		23		1	0	1	0	13	4	5	0	0	0	0	7	0
AZUL, CHIRI, TIBURON A	<i>Prionaca glauca</i>	45 496 ±	521						45 496							
CABALLA, VERLE, MACARELA	<i>Scomber japonicus</i>	1 240 ±	68												1 240	
CABRILLA, CAGALO, BAGA	<i>Paralabrax humeralis</i>	113 844 ±	2 377	186				113 808							50	
CACHEMA, AYANQUE	<i>Cynoscion analis</i>	6 405 ±	107					6 405								
CHELDO, CALATO, CHOROM	<i>Acanthistius pictus</i>	103 ±	5							103						
CHIRI, PALOMETA, COMET	<i>Peprilus medius</i>	12 400 ±	282					12 400								
CHITA, SARGO DEL SUR	<i>Anisotremus scapularis</i>	4 ±	(*)							4						
COCO, SUCO, RONCADOR	<i>Paralanchurus peruanus</i>	100 514 ±	2 024					100 514								
COJINOBA, PALMERA, PAL	<i>Sariolalia violacea</i>	2 294 ±	115					2 294								
CONGRIO MANCHADO	<i>Genypterus maculatus</i>	6 ±	(*)							6						
DORADO, PERICO	<i>Coryphaena hippurus</i>	135 867 ±	1 486						135 842						25	
GUIARRA	<i>Rhinobatos planiceps</i>	223 ±	12					223								
LENGUADO COMUN	<i>Paralichthys adspersus</i>	1 ±	(*)							1						
LORNA, CHOLO, RONCACHO	<i>Sciaenops ocellatus</i>	12 ±	1					12								
MERO MURIQUE, MURIQUE	<i>Epinephelus labriformis</i>	12 ±	1							12						
PAMPANO PINTADO	<i>Stromateus stellatus</i>	62 ±	3					62								
PAMPANO, PAMPANITO, CO	<i>Trachinotus pallensis</i>	3 912 ±	203					3 912								
RAYA AGUILA, RAYA	<i>Myliobatis peruviana</i>	155 ±	5					143							12	
RAYA MARIPOSA, RAYA P	<i>Gymnura marmorata</i>	198 ±	8					136							62	
SARDINA	<i>Sardinops sagax sagax</i>	8 060 ±	345					8 060								
TIBURON DIAMANTE	<i>Isurus oxyrinchus</i>	8 209 ±	134						8 172						37	
TIBURON ZORRO, PEJE Z	<i>Atopias vulpinus</i>	3 980 ±	73						3 980							
TOLLO COMUN, T. PRIETO	<i>Mustelus whitneyi</i>	3 528 ±	153			744		2 759							25	
INVERTEBRADOS		377 146 ±	3 597	312 736	0	64 195	0	112	0	103	0	0	0	0	0	0
Nro. especies		4		1	0	1	0	1	0	2	0	0	0	0	0	0
CALAMAR	<i>Loligo gahi</i>	112 ±	3					112								
LANGOSTA	<i>Panulirus gracilis</i>	10 ±	(*)							10						
POTA	<i>Dosidicus gigas</i>	376 931 ±	3 596	312 736		64 195										
PULPO	<i>Octopus mimus</i>	93 ±	5							93						
Dpto. PIURA	CALETA 109 PARACHIQUE															
TOTAL CALETA kg		280 220 ±	2 361	3 617	0	72 508	0	50 885	0	132 325	0	0	0	0	0	20 885
Nro. especies totales		23		1	0	6	0	12	0	10	0	0	0	0	0	2
PECES		95 552 ±	827	0	0	42 800	0	50 885	0	627	0	0	0	0	0	1 240
Nro. especies		16		0	0	5	0	12	0	5	0	0	0	0	0	1
CABALLA, VERLE, MACARELA	<i>Scomber japonicus</i>	723 ±	40					723								
CABEZA DURA, CHIVILICO, RONCADOR	<i>Haemulon steindachneri</i>	207 ±	11					207								
CABRILLA, CAGALO, BAGA	<i>Paralabrax humeralis</i>	40 466 ±	465			35 527		4 836		103						
CACHEMA, AYANQUE	<i>Cynoscion analis</i>	2 945 ±	77					2 945								
CHAVELA, MOJARRA	<i>Geryon cinereus</i>	3 152 ±	66			2 840		312								
CHIRI, PALOMETA, COMET	<i>Peprilus medius</i>	1 116 ±	37					1 116								
CHITA, SARGO DEL SUR	<i>Anisotremus scapularis</i>	537 ±	24			413				124						
COCO, SUCO, RONCADOR	<i>Paralanchurus peruanus</i>	1 633 ±	46					1 633								
COJINOBA, PALMERA, PAL	<i>Sariolalia violacea</i>	5 487 ±	212					5 487								
JUREL, FUREL, CAIREL	<i>Trachurus picturatus murphyi</i>	3 946 ±	171					3 946								
LISAL, COMUN, COME BA	<i>Mugil cephalus</i>	27 343 ±	436					26 103								1 240
MAROTILLA, SARGO DEL	<i>Calamus brachysomus</i>	1 790 ±	48			1 003		477		310						
MERO PINTADO, CHERNE	<i>Alphosyllon immaculatus</i>	7 ±	(*)							7						
SARDINA	<i>Sardinops sagax sagax</i>	3 100 ±	102					3 100								

continúa...

... viene

NOMBRE COMUN	NOMBRE CIENTIFICO	ESTIMACION MENSUAL (kg)	LIMITE DE CONFIANZA	PUNTA	TRAMPA	CORTINA	TRASM.	CERCO	ESPONEL	BUZ COMP.	CHONCH.	BUZ. PULM.	ARPON	FRANCHE	OTROS	ARRAST.
TOLLO	<i>Mustelus sp., Triakis sp.</i>	3 017 ±	129			3 017										
TRAMBOLLO, TOMOLLO	<i>Labrisomus philippii</i>	62 ±	3							62						
ESPECIE POR IDENTIFICAR (PECES)		21 ±	1							21						
INVERTEBRADOS		184 668 ±	2 076	3 617	0	29 708	0	0	0	131 698	0	0	0	0	0	19 645
Nro. especies		7		1	0	1	0	0	0	5	0	0	0	0	0	1
CARACOL PIÑA	<i>Hexaplex brassica</i>	24 ±	1							24						
CARACOL, CARACOL NEGRO	<i>Stramonita chocolata</i>	621 ±	8							621						
CONCHA ABANICO	<i>Argopecten purpuratus</i>	120 666 ±	1 862							120 666						
CONCHA PALA	<i>Atrina maura</i>	6 421 ±	82							6 421						19 645
LANGOSTINO CAFE	<i>Farfantepenaeus californiensis</i>	19 645 ±	207													
POTA	<i>Dosidicus gigas</i>	33 325 ±	622	3 617		29 708										
PULPO	<i>Octopus mimus</i>	3 966 ±	72							3 966						
Dpto. PIURA	CALETA 115 PUERTO RICO															
TOTAL CALETA kg		1 270 481 ±	8 017	43 542	0	408 721	0	736 839	6 438	73 541	1 400	0	0	0	0	0
Nro. especies totales		26		3	0	7	0	12	3	6	2	0	0	0	0	0
PECES		766 491 ±	5 515	43 542	0	45 055	0	671 287	4 888	319	1 400	0	0	0	0	0
Nro. especies		19		3	0	6	0	11	2	1	2	0	0	0	0	0
ANGELOTE, PEZ ANGEL	<i>Squalina californica</i>	70 ±	2			70										
AZUL, CHIRI, TIBURON A	<i>Prionace glauca</i>	703 ±	38						703							
BERECHE	<i>Larimus spp</i>	4 113 ±	134					4 113								
BONITO, CHAUCHILLA, MO	<i>Sarda chilensis chilensis</i>	78 ±	4					78								
CABALLA, VERLE, MACARELA	<i>Scomber japonicus</i>	969 ±	26	76				893								
CABRILLA, CAGALO BAGA	<i>Paralabrax humeralis</i>	207 237 ±	1 910	43 376		274		163 587								
CACHEMA, AYANQUE	<i>Cynoscion analis</i>	78 609 ±	837					78 609								
COJINOBA, PALMERA, PAL	<i>Seriotelella violacea</i>	2 558 ±	114					2 558								
DORADO, PERICO	<i>Coryphaena hippurus</i>	4 319 ±	166				134		4 185							
GUIARRA	<i>Rhinobatos planiceps</i>	196 ±	10				196									
JUREL, FUREL, CAIREL	<i>Trachurus picturatus murphyi</i>	50 375 ±	622					50 375								
LISA L. COMUN, COME BA	<i>Mugil cephalus</i>	343 764 ±	3 023					343 764								
MAROTILLA, SARGO DEL	<i>Calamus brachysomus</i>	14 084 ±	263					14 084								
MERO MURIQUE, MURIQUE	<i>Epinephelus labriformis</i>	85 ±	2							65						
PAMPANO, PAMPANITO, CO	<i>Trachinotus patiensis</i>	10 333 ±	252					10 333								
PEJE BLANCO, CABEZON	<i>Caulolatilus affinis</i>	90 ±	3	90												
SARDINA	<i>Sardinops sagax sagax</i>	2 893 ±	158					2 893								
TOLLO COMUN, T. PRIETO	<i>Mustelus whiteleyi</i>	8 215 ±	125			8 055					160					
TOLLO FINO	<i>Mustelus mento</i>	37 566 ±	300			36 326					1 240					
ESPECIE POR IDENTIFICAR (PECES)		234 ±	6							234						
INVERTEBRADOS		503 990 ±	3 335	0	0	363 666	0	65 552	1 550	73 222	0	0	0	0	0	0
Nro. especies		7		0	0	1	0	1	1	5	0	0	0	0	0	0
CALAMAR	<i>Loligo gahi</i>	65 552 ±	696					65 552								
CARACOL, CARACOL NEGRO	<i>Stramonita chocolata</i>	6 082 ±	51							6 082						
CONCHA ABANICO	<i>Argopecten purpuratus</i>	34 438 ±	446							34 438						
CONCHA PALA	<i>Atrina maura</i>	347 ±	5							347						
LANGOSTA	<i>Panulirus gracilis</i>	218 ±	2							218						
POTA	<i>Dosidicus gigas</i>	365 216 ±	2 504			363 666			1 550							
PULPO	<i>Octopus mimus</i>	31 620 ±	425							31 620						
ESPECIE POR IDENTIFICAR (INV.)		517 ±	28							517						
Dpto. LAMBAYEQUE	CALETA 200 SAN JOSE															
TOTAL CALETA kg		577 172 ± (**)		40	0	76 894	0	460 209	0	1 562	38 477	0	0	0	0	0
Nro. especies totales		47		2	0	38	0	12	0	4	17	0	0	0	0	0
PECES		575 578 ± (**)		40	0	76 497	0	460 209	0	360	38 472	0	0	0	0	0
Nro. especies		44		2	0	36	0	12	0	3	16	0	0	0	0	0
ANGELOTE, PEZ ANGEL	<i>Squatina californica</i>	511 ± (**)				111					400					
BAGRE	<i>Bagre sp., Galeichthys sp.</i>	120 ± (**)				120										
BARBUDD	<i>Polydactylus approximans</i>	10 ± (**)									10					
BURRO, ARNILLO, CARACH	<i>Sclaeana fasciata</i>	607 ± (**)				607										
CABEZA DURA, CHIVILICO, RONCADOR	<i>Haemulon steindachneri</i>	389 ± (**)				308		81								

continúa...

Carlota Arellano, Jacqueline Palacios, Wilmer Avila, Ana Medina, Renzo Guevara-Carrasco: Pesca artesanal marina durante el primer semestre del 2000.

... viene

NOMBRE COMUN	NOMBRE CIENTIFICO	ESTIMACION MENSUAL (kg)	LIMITE DE CONFIANZA	PINTA	TRAMPA	CORTINA	FRASMA	CERCO	ESPINEL	BUZ COMP	CHINCH	BUZ PULM	ARPON	TRINCHE	OTROS	ARRAST
CABRILLA, CAGALO, BAGA	<i>Paralabrax humeralis</i>	789 ± (**)		30		759										
CACHEMA, AVANQUE	<i>Cynoscion analis</i>	32 212 ± (**)				8 917		17 475			5 820					
CAZON CHILENO, CAZON DE ALETA	<i>Galeorhinus galeus</i>	12 ± (**)				12										
CAZON MANTEQUERO	<i>Carcharhinus porosus</i>	14 ± (**)														
CHERLO, CALATO, CHOROM	<i>Acanthistius pictus</i>	262 ± (**)				242					14					
CHITA DORADA	<i>Anisotremus interruptus</i>	81 ± (**)				81				20						
CHITA, SARGO DEL SUR	<i>Anisotremus scapularis</i>	9 411 ± (**)				7 026		2 385								
CHULA, MISHO, VINA, SEÑORITA	<i>Menticirrhus patiensis</i>	499 ± (**)				59										
COCO, SUCO, RONCADOR	<i>Paralichthys peruanus</i>	66 931 ± (**)				40 687		18 140								
CONGRIO MANCHADO	<i>Gerypteris maculatus</i>	142 ± (**)				142					8 104					
DIABLO, PEZ DIABLO, CHAMACO	<i>Scorpaena plumieri mystes</i>	9 ± (**)				9										
GATITA	<i>Notorynchus cepedianus</i>	120 ± (**)				120										
GUIARRA	<i>Rhinobatos planiceps</i>	648 ± (**)				408										
LENGUADO COMUN	<i>Paralichthys adpersus</i>	2 287 ± (**)				2 163										
LENGUADO CON CANINOS	<i>Cyclosetta querna</i>	63 ± (**)				63		8								
LISA, L. COMUN, COME BA	<i>Mugil cephalus</i>	451 176 ± (**)				12 100		421 322								
LORNA, CHOLO, RONCACHO	<i>Sciaena delicosa</i>	10 ± (**)		10							17 754					
MAROTILLA, SARGO DEL MERO	<i>Calamus brachysomus</i>	319 ± (**)				123		196								
MIER	<i>Epinaphelus sp., Mycteroperca sp.</i>	8 ± (**)				8										
MOJARRILLA, M. COMUN	<i>Stellifer minor</i>	199 ± (**)				139										
MORENA	<i>Muraena sp., Gymnothorax sp.</i>	300 ± (**)						60								
OJO DE UVA, OJON, PAPA	<i>Hemilufjanus macrophthalmos</i>	40 ± (**)								300						
PALOMETA TIPO 1 (SIN MANCHA)	<i>Strumaleus sp.</i>	260 ± (**)								40						
PAMPANO, PAMPANITO, CO	<i>Trachinotus patiensis</i>	610 ± (**)						260								
PEZ LORO, LORO, PEJELO	<i>Oplegnathus insignis</i>	12 ± (**)				12		20								
PINTADILLA, PINTACHA	<i>Chelodactylus variegatus</i>	26 ± (**)				26										
RAYA AGUILA, PEJE AGUILA	<i>Myliobatis chilensis</i>	100 ± (**)														
RAYA AGUILA, RAYA	<i>Myliobatis paruvianus</i>	184 ± (**)				184					100					
RAYA C. ESPINAS, TAPA	<i>Urotrygon sp.</i>	290 ± (**)				50										
RAYA ESPINOSA	<i>Psamobatis caudispina</i>	134 ± (**)				134										
RAYA MARIPOSA, RAYA P	<i>Gymnura marmorata</i>	32 ± (**)				12										
RAYA SICODELICA	<i>Urolophus sp.</i>	6 ± (**)				6										
RAYA, BATEA, BATANA	<i>Dasyatis brevis</i>	1 458 ± (**)				1 044										
ROBALO, LUBINA, ROBALI	<i>Sciaena starksii</i>	4 ± (**)				4										
SIERRA, VERLE	<i>Scomberomorus sierra</i>	10 ± (**)				10										
TIBURON MARTILLO, CRUCETA	<i>Sphyrna zygaena</i>	145 ± (**)				135										
TOLLO BLANCO, PIRUCHO	<i>Mustelus dorsalis</i>	92 ± (**)				92		10								
TOLLO COMUN, T. PRIETO	<i>Mustelus whitneyi</i>	2 808 ± (**)				465										
TOLLÓ MANCHADO, TRARA	<i>Triakis maculata</i>	2 238 ± (**)				118		252			2 090					
INVERTEBRADOS		1 594 ± (**)		0	0	387	0	0	0	1 202	5	0	0	0	0	0
Nro. especies		3		0	0	2	0	0	0	1	1	0	0	0	0	0
CANGREJO VIOLACEO	<i>Platyzanthus orbigny</i>	10 ± (**)				10										
LANGOSTA	<i>Panulirus gracilis</i>	382 ± (**)				377										
PULPO	<i>Octopus mimus</i>	1 200 ± (**)									5					
ESPECIE POR IDENTIFICAR (INV.)		2 ± (**)								1 200						
Dpto. LAMBAYEQUE	CALETA 201 PIMENTEL									2						
TOTAL CALETA kg		267 484 ± (**)		39 280	2 897	1 264	0	221 775	0	2 268	0	0	0	0	0	0
Nro. especies totales		49		34	5	9	0	17	0	8	0	0	0	0	0	0
PECES		263 712 ± (**)		39 280	0	1 264	0	221 775	0	1 393	0	0	0	0	0	0
Nro. especies		43		34	0	9	0	17	0	6	0	0	0	0	0	0
AGUIJA, AGUIJA, AGUIJA TIPO 1	<i>Strongyura exilis</i>	10 ± (**)						10								
ANCHOVETA, PELADILLA	<i>Engraulis ringens</i>	4 ± (**)						4								
ANGELOTE, PEZ ANGEL	<i>Squatina californica</i>	5 ± (**)						5								
ANGUIJA COMUN, CULEB, LORI	<i>Ophichthus pacifici</i>	62 ± (**)			62											
BAGRE	<i>Bagre sp., Galeichthys sp.</i>	212 ± (**)			185											
BURRO, ARNILLO, CARACH	<i>Sciaena fasciata</i>	947 ± (**)			931			27								
CABRILLA, CAGALO, BAGA	<i>Paralabrax humeralis</i>	10 445 ± (**)			9 345	16										
CACHEMA, AVANQUE	<i>Cynoscion analis</i>	13 403 ± (**)			2 927											
CHERLO, CALATO, CHOROM	<i>Acanthistius pictus</i>	2 ± (**)				137		10 339								
CHITA, SARGO DEL SUR	<i>Anisotremus scapularis</i>	9 725 ± (**)			1 850											
CHOCHOQUE	<i>Stellifer pizarroensis</i>	81 ± (**)				120		7 755								
CHULA, MISHO, VINA, SEÑORITA	<i>Menticirrhus patiensis</i>	308 ± (**)			308			81								

continúa...

NOMBRE COMUN	NOMBRE CIENTIFICO	ESTIMACION MENSUAL (kg)	LIMITE DE CONFIANZA	PINTA	TRAMPA	CORTINA	TRASM	CERCO	ESPINEL	BUZ COMP.	CHINCH.	BUZ. PULM.	ARPON	TRINCHE	OTROS	ARRAST.
COCO,SUCO,RONCADOR	<i>Paralichthys peruanus</i>	41 641 ± (**)		12 800			933	27 908								
COJUNDBA,PALMERA,PAL	<i>Seriolaeta violacea</i>	8 ± (**)		8												
CONGRIO MANCHADO	<i>Gerypteris maculatus</i>	41 ± (**)		41												
DIABLO,PEZ DIABLO,CHAMACO	<i>Scorpaena plumieri mystes</i>	123 ± (**)		117						6						
JUREL,FUREL,CAIREL	<i>Trachurus picturatus murphyi</i>	1 ± (**)		1												
LENGUADO COMUN	<i>Paralichthys adspersus</i>	20 ± (**)		15												
LISA,L.COMUN,COME BA	<i>Mugil cephalus</i>	174 387 ± (**)		914				173 473								
LORNA,CHOLO,RONCACHO	<i>Sciaena delciosa</i>	1 430 ± (**)		1 430												
MAROTILLA,SARGO DEL	<i>Calamus brachysomus</i>	220 ± (**)		220												
MERO	<i>Eplenephelus sp., Mycteroperca sp.</i>	3 085 ± (**)		3 003		30								52		
MUJARRILLA,M.COMUN	<i>Stellifer minor</i>	5 039 ± (**)		3 824												1 215
MORENA	<i>Muraena sp., Gymnothorax sp.</i>	100 ± (**)														100
OJO DE UVA,QJON,PAPA	<i>Hemilutjanus macrophthalmos</i>	50 ± (**)														50
PAMPANO,PAMPANITO,CO	<i>Trachinotus pallens</i>	6 ± (**)		6												
PASTELLLO	<i>Pseudocaranx breviceudatus</i>	65 ± (**)		65												
PEJE BLANCO,CABEZON	<i>Caulolatilus affinis</i>	88 ± (**)		3												85
PEZ CINTA	<i>Trichurus lepturus</i>	372 ± (**)		11												361
PINTADILLA,PINTACHA	<i>Chelodactylus variegatus</i>	2 ± (**)		2												
RAYA AGUILA,RAYA	<i>Myliobatis peruvianus</i>	62 ± (**)		54												8
RAYA C. ESPINAS,TAPA	<i>Urotrygon sp.</i>	49 ± (**)		49												
RAYA,BATEA,BATANA	<i>Dasyatis brevis</i>	440 ± (**)		438		2										
ROBALO,LUBINA,ROBALI	<i>Sciaena starksii</i>	8 ± (**)		8												
RONCADOR	<i>Pomadasys leuciscus</i>	53 ± (**)		53												
RONCADOR RAYADO	<i>Pereques lanceari</i>	18 ± (**)		18												
SARDINA	<i>Sardinops sagax sagax</i>	567 ± (**)														567
SEMITA	<i>Microlepidotus brevipinnis</i>	351 ± (**)		351												
SUÑO,GATO,TIBURON G.FANCHO	<i>Heterodontus sp.</i>	33 ± (**)		32			1									
TIBURON MARTILLO,CRUCETA	<i>Sphyrna zygaena</i>	4 ± (**)		4												4
TOLLO BLANCO,PIRUCHO	<i>Mustelus dorsalis</i>	4 ± (**)		1												3
TOLLO COMUN,T.PRIETO	<i>Mustelus whitneyi</i>	44 ± (**)		17			17									10
TRAMBOLLO,TOMOLLO	<i>Labrisomus philippii</i>	197 ± (**)		197												
INVERTEBRADOS		3 772 ± (**)		0	2 897	0	0	0	0	0	875	0	0	0	0	0
Nro. especies		6		0	5	0	0	0	0	0	2	0	0	0	0	0
CANGREJO COCKERI	<i>Platyanthus cockeri</i>	1 034 ± (**)					1 034									
CANGREJO PELUDO	<i>Cancer setosus</i>	51 ± (**)					51									
CANGREJO VIOLACEO	<i>Platyanthus atbigmyi</i>	1 328 ± (**)					1 328									
CARACOL BOLA	<i>Malca ringens</i>	25 ± (**)														25
LANGOSTA	<i>Panulirus gracilis</i>	479 ± (**)					479									
PULPO	<i>Octopus mimus</i>	855 ± (**)					5									850
Dpto. LAMBAYEQUE	CALETA 202 SANTA ROSA															
TOTAL CALETA kg		880 902 ±	8 875	0	0	3 073	0	877 829	0	0	0	0	0	0	0	0
Nro. especies totales		35		0	0	5	0	35	0	0	0	0	0	0	0	0
PECES		880 902 ±	8 875	0	0	3 073	0	877 829	0	0	0	0	0	0	0	0
Nro. especies		35		0	0	5	0	35	0	0	0	0	0	0	0	0
AGUJA,AGUJILLA,AGUJA TIPO 1	<i>Strongylura exilis</i>	31 ±	1					31								
BAGRE	<i>Bagre sp., Galeichthys sp.</i>	8 255 ±	100					8 255								
BARBUDO	<i>Polydactylus approximans</i>	38 ±	1					38								
BURRO,ARNILLO,CARACH	<i>Sciaena fasciata</i>	906 ±	38					906								
CABRILLA,CAGALO,BAGA	<i>Paralabrax humeralis</i>	2 789 ±	86					2 789								
CACHEMA,AYANQUE	<i>Cynoscion analis</i>	50 161 ±	1 073				82	50 079								
CAMISETA,MARIPOSA,COMETA	<i>Chaetodipterus zonatus</i>	66 ±	3					66								
CHIRI,PALOMETA,COMET	<i>Peparus medius</i>	1 296 ±	38					1 296								
CHITA, SARGO DEL SUR	<i>Anisotremus scapularis</i>	20 812 ±	402			26		20 786								
CHOCHOQUE	<i>Stellifer pizarroensis</i>	13 922 ±	227					13 922								
CHULA,MISHO,VINA,SEÑORITA	<i>Menticirrhus pallens</i>	5 ± (*)						5								
COCO,SUCO,RONCADOR	<i>Paralichthys peruanus</i>	180 883 ±	2 135				2 267	178 616								
COJUNDBA,PALMERA,PAL	<i>Seriolaeta violacea</i>	7 ± (*)						7								
DIABLO,PEZ DIABLO,CHAMACO	<i>Scorpaena plumieri mystes</i>	223 ±	9					223								
GUITARRA	<i>Rhinobatos planiceps</i>	12 ±	1					12								
JUREL FINO,JURELILLO	<i>Decapterus macrostoma</i>	419 ±	23					419								
JUREL,FUREL,CAIREL	<i>Trachurus picturatus murphyi</i>	140 ±	8					140								
LENGUADO COMUN	<i>Paralichthys adspersus</i>	48 ±	1					48								

... viene

NOMBRE COMUN	NOMBRE CIENTIFICO	ESTIMACION MENSUAL (kg)	LIMITE DE CONFIANZA	PINTA	TRAMPA	CORTINA	TRASM	CERCO	ESPNEL	BUZ COMP.	CHUNCH	BUZ PULM	ARPON	TRONCHE	OTROS	ARRAST
LISAL, COMUN, COME BA	<i>Mugil cephalus</i>	565 418 ±	7 618			558		564 860								
LORNA, CHOLO, RONCACHO	<i>Sciaena delticosa</i>	195 ±	8					195								
MAROTILLA, SARGO DEL	<i>Calamus brachysomus</i>	3 398 ±	75			140		3 258								
MOJARRILLA, M. COMUN	<i>Stellifer minor</i>	24 081 ±	322					24 081								
PALOMETA TIPO 1 (SIN MANCHA)	<i>Stromateus sp.</i>	71 ±	3					71								
PAMPANO, PAMPANITO, CO	<i>Trachinotus pallensis</i>	28 ±	2					28								
PASTELILLO	<i>Psamobatis brevicaudatus</i>	4 ± (*)						4								
PEJE GALLO, NATO	<i>Callorhynchus callorhynchus</i>	2 ± (*)						2								
PEZ CINTA	<i>Trichurus lepturus</i>	3 874 ±	86					3 874								
PEZ TORPEDO / AGUJA TIPO 4	<i>Elops saurus affinis</i>	5 ± (*)						5								
PINTADILLA, PINTACHA	<i>Chelodactylus variegatus</i>	5 ± (*)						5								
RAYA AGUILA, RAYA	<i>Myliobatis peruviana</i>	47 ±	2					47								
RAYA C. ESPINAS, TAPA	<i>Urotrygon sp.</i>	227 ±	6					227								
SARDINA	<i>Sardinops sagax sagax</i>	2 818 ±	90					2 818								
SEMITA	<i>Microlepidotus brevipinnis</i>	504 ±	13					504								
SUÑO, GATO, TIBURON G. FANCHO	<i>Heterodontus sp.</i>	17 ±	1					17								
TOLLO COMUN, T. PRIETO	<i>Mustelus whitneyi</i>	195 ±	11					195								
Dpto. LA LIBERTAD	CALETA 303 SALAVERRY															
TOTAL CALETA kg		67 106 ±	638	0	1 704	31 756	128	5 001	28 096	0	0	0	0	0	421	0
Nro. especies totales		45		0	1	43	9	5	4	0	0	0	0	0	4	0
PECES		64 020 ±	624	0	0	30 413	128	5 001	28 096	0	0	0	0	0	382	0
Nro. especies		41		0	0	40	9	5	4	0	0	0	0	0	2	0
AZUL, CHIRI, TIBURON A	<i>Prionace glauca</i>	11 988 ±	168			6 852			4 764						372	
BAGRE	<i>Bagre sp., Galeichthys sp.</i>	12 ± (*)				12										
BONITO, CHAUCHILLA, MO	<i>Sarda chilensis chilensis</i>	403 ±	15			393									10	
BURRO, ARNILLO, CARACH	<i>Sciaena fasciata</i>	509 ±	9			509										
CABALLA, VERLE, MACARELA	<i>Scomber japonicus</i>	331 ±	11			321		10								
CABRILLA, CAGALO, BAGCA	<i>Paralabrax humeralis</i>	1 ± (*)				1										
CACHEMA, AYANQUE	<i>Cynoscion analis</i>	1 355 ±	13			1 333	22									
CAZON, TIBURON, CAZON	<i>Carcharhinus sp.</i>	116 ±	3			116										
CHERLO, CALATO, CHOROM	<i>Acanthistius pictus</i>	26 ±	1			26										
CHITA, SARGO DEL SUR	<i>Anisotremus scapularis</i>	1 444 ±	25			1 439	5									
COCO, SUCO, RONCADOR	<i>Paralonchurus peruanus</i>	4 971 ±	55			4 964	7									
COJINOBA, PALMERA, PAL	<i>Seriola violacea</i>	466 ±	25			11		455								
CONGRIO MANCHADO	<i>Genypterus maculatus</i>	10 ± (*)				10										
DORADO, PERICO	<i>Coryphaena hippurus</i>	23 818 ±	471			1 405			22 413							
GUIARRA	<i>Rhinobatos planiceps</i>	79 ±	2			56	23									
JUREL, FUREL, CAIREL	<i>Trachurus picturatus murphyi</i>	335 ±	18			4		331								
LENGUADO COMUN	<i>Paralichthys adspersus</i>	164 ±	2			137	27									
LISAL, COMUN, COME BA	<i>Mugil cephalus</i>	6 386 ±	77			6 367	19									
LORNA, CHOLO, RONCACHO	<i>Sciaena delticosa</i>	4 616 ±	229			483		4 133								
MACHETE, MACHETILLO	<i>Ethmidium maculatum</i>	22 ±	1			22										
MAROTILLA, SARGO DEL	<i>Calamus brachysomus</i>	24 ±	1			24										
MOJARRILLA, M. COMUN	<i>Stellifer minor</i>	323 ±	5			322	1									
MUCHACHITA, CHULA, MIS, ZORRO	<i>Menticirrhus rostratus</i>	616 ±	11			600	16									
PAMPANO, PAMPANITO, CO	<i>Trachinotus pallensis</i>	196 ±	5			188	8									
PEZ CINTA	<i>Trichurus lepturus</i>	8 ± (*)				8										
PEZ LORO, LORO, PEJELO	<i>Oplegnathus insignis</i>	5 ± (*)				5										
PINTADILLA, PINTACHA	<i>Chelodactylus variegatus</i>	497 ±	7			497										
RAYA AGUILA, RAYA	<i>Myliobatis peruviana</i>	2 644 ±	52			2 572		72								
RAYA ESPINOSA	<i>Psamobatis caudispina</i>	51 ±	1			51										
ROBALO, LUBINA, ROBALI	<i>Sciaena starksii</i>	21 ±	1			21										
SARDINA	<i>Sardinops sagax sagax</i>	3 ± (*)				3										
SIERRA, VERLE	<i>Scomberomorus sterra</i>	1 ± (*)				1										
TIBURON DIAMANTE	<i>Isurus oxyrinchus</i>	816 ±	30						816							
TIBURON MARTILLO, CRUCETA	<i>Sphyrna zygaena</i>	740 ±	18			637		103								
TIBURON PARDO	<i>Carcharhinus brachyurus</i>	48 ±	2			48										
TIBURON ZORRO, PEJE Z	<i>Alopias vulpinus</i>	114 ±	6			114										
TOLLO BLANCO, PIRUCHO	<i>Mustelus dorsalis</i>	173 ±	7			173										
TOLLO COMUN, T. PRIETO	<i>Mustelus whitneyi</i>	14 ±	1			14										
TOLLO FINO	<i>Mustelus mento</i>	33 ±	1			33										
TOLLO MANCHADO, TRARA	<i>Triakis maculata</i>	31 ±	1			31										
VIÑA	<i>Menticirrhus sp.</i>	610 ±	23			610										

continúa...

... viene

NOMBRE COMUN	NOMBRE CIENTIFICO	ESTIMACION MENSUAL (kg)	LIMITE DE CONFIANZA	PINTA	TRAMPA	COFINA	TRASM.	CERCO	ESPINEL	BUZ COMP.	CHINCH.	BUZ PULM.	ARPON	TRINCHE	OTROS	ARRAST
INVERTEBRADOS		3 086 ±	41	0	1 704	1 343	0	0	0	0	0	0	0	0	39	0
Nro. especies		4		0	1	3	0	0	0	0	0	0	0	0	2	0
CANGREJO VIOLACEO	<i>Platyxanthus orbigny</i>	1 704 ±	23		1 704											
LANGOSTA	<i>Panulirus gracilis</i>	18 ±	1			10									8	
POTA	<i>Dosidicus gigas</i>	1 363 ±	29			1 332									31	
PULPO	<i>Octopus mimus</i>	1 ± (*)				1										
Dpto. ANCASH	CALETA 400 CHIMBOTE															
TOTAL CALETA kg		362 224 ±	3 020	5 924	176	29 222	122	17 294	248 062	40 145	21 279	0	0	0	0	0
Nro. especies totales		53		16	1	30	2	15	7	15	21	0	0	0	0	0
PECES		322 782 ±	2 949	5 924	176	29 222	122	17 294	248 062	734	21 248	0	0	0	0	0
Nro. especies		45		16	1	30	2	15	7	7	20	0	0	0	0	0
ANCHOVETA, PELADILLA	<i>Engraulis ringens</i>	47 ±	2					47								
AZUL, CHIRI, TIBURON A	<i>Prionace glauca</i>	12 788 ±	163			202		310	12 276							
BAGRE	<i>Bagre sp., Galeichthys sp.</i>	486 ±	19					331			155					
BORRACHO, SUENO	<i>Scartichthys gigas</i>	222 ±	4	222												
BURRO, ARNILLO, CARACH	<i>Sciaea fasciata</i>	1 996 ±	55	134		870				10	982					
CABINZA	<i>Isaia conceptionis</i>	3 534 ±	50	133		1 913		1 405			83					
CABRILLA, CAGALO, BAGA	<i>Paralabrax humeralis</i>	826 ±	22	775		51										
CACHEMA, AYANQUE	<i>Cynoscion analis</i>	8 209 ±	77			1 564		760			5 885					
CASTAÑETA, C. MANCHADA	<i>Abudefduf sp; Chromis sp.</i>	154 ±	4	111		43										
CHERLO, CALATO, CHOROM	<i>Acanthistius pictus</i>	386 ±	6	346		17				33						
CHITA, SARGO DEL SUR	<i>Anisotremus scapularis</i>	2 519 ±	42	498		762				4	1 255					
COCO, SUICO, RONCADOR	<i>Paralichthys peruanus</i>	7 723 ±	82			3 078					4 645					
COJINOBA, PALMERA, PAL	<i>Seriola violacea</i>	621 ±	23	25		79		517								
CONGRIO, MANCHADO	<i>Genypterus maculatus</i>	10 ± (*)		2		8										
DORADO, PERICO	<i>Coryphaena hippurus</i>	234 722 ±	2 692					4 133	230 589							
GALLINAZO, GALLINAZA	<i>Ophioscion obscurus</i>	36 ±	2			36										
GUITARRA	<i>Rhinobolus planiceps</i>	362 ±	11				103				259					
JUREL, FUREL, CAIREL	<i>Trachurus picturatus murphyi</i>	1 860 ±	66	18		137		1 705								
LENGUADO COMUN	<i>Paralichthys adspersus</i>	153 ±	3	3			19			33	98					
LENGUETA	<i>Symphurus sechurae</i>	233 ±	5								233					
LISA, L. COMUN, COME BA	<i>Mugil cephalus</i>	824 ±	21			199		377			248					
LORNA, CHOLO, RONCACHO	<i>Sciaea deliciosa</i>	15 133 ±	157	607	176	8 341		4 671			1 338					
MAROTILLA, SARGO DEL	<i>Calamus brachysomus</i>	52 ±	2	10		42										
MERLON, MERLIN AZUL, NEGRO, RAYA	<i>Mekaira sp., Tetraodon aurdax</i>	83 ±	5						83							
MIS-MIS, MISHO, BOBO	<i>Menticirrhus ophicephalus</i>	1 628 ±	13			724		15			889					
MOJARRILLA, M. COMUN	<i>Stellifer minor</i>	905 ±	16			285		129			491					
MORENA	<i>Muraena sp., Gymnothorax sp.</i>	155 ±	6							155						
OJO DE UVA, OJON, PAPA	<i>Hemilichthys macrophthalmos</i>	2 ± (*)		2												
PAMPANO, PINTADO	<i>Stromateus stellatus</i>	2 684 ±	49			69		2 408			207					
PAMPANO, PAMPANITO, CO	<i>Trachinotus pallens</i>	62 ±	3			62										
PEZ AGUIJILLA, BALAO, SALTATOR	<i>Hemirhamphus saltator</i>	519 ±	9			64					455					
PEZ CINTA	<i>Trichurus lepturus</i>	2 460 ±	39			6					2 454					
PEZ LORO, LORO, PEJELO	<i>Oplegnathus insignis</i>	21 ±	1			11				10						
PICUDA, BARRACUDA	<i>Sphyræna ensis, S. idliastes</i>	8 677 ±	96			7 938					739					
PINTADILLA, PINTACHA	<i>Cheilodactylus variegatus</i>	5 561 ±	51	2 804		2 268				489						
RAYA AGUILA, RAYA	<i>Myliobatis peruvianus</i>	165 ±	5			21					144					
SAMASA, ANCHOVETA BLA	<i>Anchoa nasus</i>	258 ±	14					258								
SAN PEDRO, ROJO, CHIRO	<i>Pseudupeneus grandisquamis</i>	47 ±	2			47										
SARDINA	<i>Sardinops sagax sagax</i>	450 ±	16			15		228			207					
TIBURON DIAMANTE	<i>Isurus oxyrinchus</i>	4 051 ±	53			21			4 030							
TIBURON MARTILLO, CRUCETA	<i>Sphyrna zygaena</i>	103 ±	6						103							
TIBURON PARDO	<i>Carcharhinus brachyurus</i>	382 ±	11						382							
TIBURON ZORRO, PEJE Z	<i>Alopias vulpinus</i>	599 ±	26						599							
TOLLO FINO	<i>Mustelus mento</i>	30 ±	1			30										
TRAMBOLLO, TOMOLLO	<i>Labrisomus philippii</i>	234 ±	3	234												
VIÑA	<i>Menticirrhus sp.</i>	835 ±	10			355					481					
INVERTEBRADOS		39 442 ±	334	0	0	0	0	0	0	39 411	31	0	0	0	0	0
Nro. especies		8		0	0	0	0	0	0	8	1	0	0	0	0	0
ALMEJA	<i>Gari solida/Semele corrugata</i>	2 279 ±	22							2 279						
CANGREJO COCKERI	<i>Platyxanthus cokeri</i>	354 ±	7							354						

Catalina Arellano, Jacqueline Palacios, Wilner Avila, Ana Medina, Renato Guevara-Carrasco: Pesca artesanal marina durante el primer semestre del 2000.

continúa...

... viene

NOMBRE COMUN	NOMBRE CIENTIFICO	ESTIMACION MENSUAL (kg)	LIMITE DE CONFIANZA	PINTA	TRAMPA	CORTINA	TRASM.	CERCO	ESPINEL	BUZ COMP	CHINCH	BUZ PULM	ARPON	TRINCHE	OTROS	ARRAST
CANGREJO NADADOR, JAIVA	<i>Euphyllax dovii</i>	388 ±	13							357	31					
CARACOL, CARACOL NEGRO	<i>Stramonita chocoata</i>	35 350 ±	309							35 350						
CONCHA ABANICO	<i>Argopecten purpuratus</i>	112 ±	5							112						
NAVAJA/CHAVETA/NAVAT	<i>Tagelus dombelli</i>	486 ±	9							486						
PERCEBES	<i>Pollicipes elegans</i>	10 ±	1							10						
PULPO	<i>Octopus milus</i>	463 ±	8							463						
Dpto. LIMA	CALETA 501 HUACHO															
TOTAL CALETA kg		166 850 ±	1 421	11 160	671	31 639	3 831	54 419	12 294	22 389	29 305	746	0	0	396	0
Nro. especies totales		67		13	2	48	26	19	7	20	27	3	0	0	1	0
PECES		143 030 ±	1 330	11 160	0	31 303	3 780	54 419	12 279	1 063	29 026	0	0	0	0	0
Nro. especies		56		13	0	46	24	19	5	11	25	0	0	0	0	0
AGUIJA, AGUIJILLA, AGUIJA TIPO 1	<i>Strongylura exilis</i>	4 ± (*)				4										
ANCHOVETA, PELADILLA	<i>Engraulis ringens</i>	14 632 ±	518			103		14 529								
ANGELOTE, PEZ ANGEL	<i>Squalina californica</i>	40 ±	2			4					36					
ATUN ALETA AMARILLA, ALBACORA	<i>Thunnus albacares</i>	91 ±	3			41			50							
AZUL, CHIRI, TIBURON A	<i>Prioracra glauca</i>	1 000 ±	19			569			431							
BABUNCO, GALLINAZO	<i>Dryodaxodon laevis</i>	12 ± (*)				5	5			2						
BARRILETE	<i>Katsuwonus palamis</i>	4 ± (*)				4										
BARRILETE NEGRO, MELVA, FRAGATA	<i>Auxis rochei</i>	181 ±	9			181										
BONITO, CHAUCHILLA, MO	<i>Sarda chiliensis chiliensis</i>	207 ±	7					207								
BURRO, ARNILLO, CARACH	<i>Sciaena fasciata</i>	336 ±	6			52	272			4	8					
CABALLA, VERLE, MACARELA	<i>Scomber japonicus</i>	343 ±	10			167		124			52					
CABINZA	<i>Isacia conceptus</i>	2 726 ±	46	8		100	117	2 449			52					
CABRILLA, CAGALO, BAGA	<i>Paralabrax humeralis</i>	10 093 ±	82	9 796		33	11	253								
CACHEMA, AYANQUE	<i>Cynoscion analis</i>	3 362 ±	46			776	134	1 152			1 300					
CASTAÑETA, C. MANCHADA	<i>Abudefduf sp. Chromis sp.</i>	140 ±	2	140												
CHERLO, CALATO, CHOROM	<i>Acanthistius pictus</i>	66 ±	2	15		2	2			47						
CHITA, SARGO DEL SUR	<i>Anisotremus scapularis</i>	1 554 ±	23	18		690	662				184					
CHULA, MISHO, VINA, SEÑORITA	<i>Menticirrhus paitensis</i>	103 ±	3			97	6									
COCO, SUCO, RONCADOR	<i>Paralichthys peruianus</i>	1 718 ±	24			1 148	183	155			232					
COJINOBA, PALMERA, PAL	<i>Serioteleia violacea</i>	16 ± (*)		2		3	11									
CONGRIO MANCHADO	<i>Genypterus maculatus</i>	292 ±	4			7	59			226						
CORVINA, CORVINILLA	<i>Cilus gilberti</i>	166 ±	3			69	71				26					
DIABLO, PEZ DIABLO, CHAMACO	<i>Scorpaena plumieri mystes</i>	8 ± (*)				2				6						
DORADO, PERICO	<i>Coryphaena hippurus</i>	13 974 ±	354			2 986			10 988							
GATITA	<i>Notorynchus cepedianus</i>	4 ± (*)					4									
GUIARRA	<i>Rhinobatos planiceps</i>	4 186 ±	79			101	356		584		3 145					
JERGUIILLA, LEONORA NO	<i>Aplodactylus punctatus</i>	7 ± (*)				5	2									
JUREL, FUREL, CAIREL	<i>Trachurus picturatus murphyi</i>	29 ±	1				29									
LENGUADO COMUN	<i>Paralichthys adspersus</i>	616 ±	7	5		5	188	2		220	196					
LISA L. COMUN, COME BA	<i>Mugil cephalus</i>	4 739 ±	66			1 468	236	600			2 435					
LORNA, CHOLO, RONCACHO	<i>Sciaena deliciosa</i>	36 234 ±	311	110		16 896	956	4 474			13 798					
MACHETE, MACHETILLO	<i>Ethmidium maculatum</i>	28 185 ±	702			425		23 735			4 025					
MERLIN, MERLIN AZUL, NEGRO, RAYA	<i>Makaira sp. Tetraodon auda</i>	124 ±	5			124										
MERO, CURACA, CHINO, NE	<i>Medialuna ancistea</i>	11 ± (*)		3		7					1					
MIS-MIS, MISHO, BOBO	<i>Menticirrhus ophicephalus</i>	3 152 ±	48			612		899			1 641					
MOJARRILLA M. COMUN	<i>Stellifer minor</i>	259 ±	6			151	5	103								
OJO DE UVA, OJON, PAPA	<i>Hemilitjanus macrophthalmus</i>	14 ± (*)		2						12						
PAMPANO PINTADO	<i>Stromateus stellatus</i>	311 ±	11			6		186			119					
PAMPANO, PAMPANITO, CO	<i>Trachinotus paitensis</i>	824 ±	13	2		219	7	155			441					
PASTELILLO	<i>Psammobatis brevicaudatus</i>	28 ±	1				28									
PEJE GALLO, NATO	<i>Callorhynchus callorhynchus</i>	13 ±	1								13					
PEJERREY	<i>Odontesthes regia regia</i>	124 ±	5			124										
PEZ CINTA	<i>Trichurus lepturus</i>	10 ±	1					10								
PEZ LORO, LORO, PEJELO	<i>Oplegnathus insignis</i>	75 ±	2			12				63						
PICUDA, BARRACUDA	<i>Sphyraena ensis, S. idtastas</i>	31 ±	2													
PINTADILLA, PINTACHA	<i>Chaliodactylus variegatus</i>	1 966 ±	18	1 043		175	214			451	83					
RAYA AGUILA, RAYA	<i>Myliobatis peruvianus</i>	3 622 ±	69			3 333		26			263					
SAMASA, ANCHOVETA BLA	<i>Anchoa nasus</i>	620 ±	24			52		413			155					
SARDINA	<i>Sardinops sagax sagax</i>	5 592 ±	149			25		4 947			620					
SARDINA REDONDA, S. MONA	<i>Etrumeus teres</i>	3 ± (*)				3										
SIERRA, VERLE	<i>Scomberomorus sierra</i>	9 ± (*)				4					5					
TIBURON DIAMANTE	<i>Isurus oxyrinchus</i>	443 ±	11			217			226							
TIBURON MARTILLO, CRUCETA	<i>Sphyrna zygaena</i>	269 ±	9			269										

continúa...

... viene

NOMBRE COMUN	NOMBRE CIENTIFICO	ESTIMACION MENSUAL (kg)	LIMITE DE CONFIANZA	PUNTA	TRAMPA	CORTINA	TRASM.	CERCO	ESPINEL	BUZ D'OMP	CHONCH.	BUZ PULM.	ARRON.	TRONCHE	OTROS	ARRAST.
TOLLO COMUN, T.PRIETO	<i>Mustelus whitneyi</i>	219 ±	7			25	160									
TOLLO FINO	<i>Mustelus mento</i>	132 ±	5												34	
TRAMBOLLO, TOMOLLO	<i>Labrisomus philippii</i>	49 ±	1	16		2				31					132	
ESPECIE POR IDENTIFICAR(PECES)		62 ±	3				62									
INVERTEBRADOS		23 820 ±	194	0	671	336	51	0	15	21 326	279	746	0	0	396	0
Nro. especies		11		0	2	2	2	0	2	9	2	3	0	0	1	0
BARQUILLO	<i>Acanthopleura echinata</i>	52 ±	2							52						
CALAMAR	<i>Loligo gahi</i>	196 ±	10						10		186					
CANGREJO COCKERI	<i>Platyxanthus cokeri</i>	19 ±	1							19						
CANGREJO PELUDO	<i>Cancer setosus</i>	487 ±	15		41					446						
CANGREJO VIOLACEO	<i>Platyxanthus orbitignyi</i>	811 ±	11		630	46	27			57		51				
CARACOL, CARACOL NEGRO	<i>Stramonita chocolata</i>	13 931 ±	155							13 931						
CHANQUE, TOLINA	<i>Concholepas concholepas</i>	3 570 ±	77							2 448	93	633			396	
JAIVA	<i>Cancer porteri</i>	3 287 ±	57				24			3 263						
LAPA	<i>Fissurella sp.</i>	388 ±	6							388						
POTA	<i>Dosidicus gigas</i>	295 ±	7			290			5							
PULPO	<i>Octopus mimus</i>	784 ±	9							722		62				
Dpto. LIMA	CALETA 504 CALLAO															
TOTAL CALETA kg		276 078 ±	2 071	6 763	0	42 987	0	145 482	50 170	29 938	558	0	0	0	180	0
Nro. especies totales		65		23	0	42	0	22	5	16	1	0	0	0	4	0
PECES		245 951 ±	1 958	6 414	0	42 987	0	145 480	50 170	334	558	0	0	0	8	0
Nro. especies		54		22	0	42	0	21	5	6	1	0	0	0	2	0
ANCHOVETA, PELADILLA	<i>Engraulis ringens</i>	1 839 ±	65				1 839									
AZUL, CHIRI, TIBURON A	<i>Prionace glauca</i>	4 952 ±	97							4 952						
BAGRE	<i>Bagre sp., Galeichthys sp.</i>	124 ±	5					124								
BONITO, CHAUCHILLA, MO	<i>Sarda chilensis chilensis</i>	3 ± (*)				3										
BURRO, ARNILLO, CARACH	<i>Sciaena fasciata</i>	24 ±	1	1		16				7						
CABALLA, VERLE, MACARELA	<i>Scomber japonicus</i>	1 719 ±	29	1 557		100				62						
CABINZA	<i>Isacia conceptionis</i>	5 317 ±	74	617		680		4 020								
CABRILLA, CAGALO, BAGA	<i>Paralabrax humeralis</i>	1 241 ±	12	1 106		42		93								
CACHEMA, AYANQUE	<i>Cymoscion analis</i>	17 098 ±	140	8		12 263		4 829								
CAMOTE, CAMOTILLO	<i>Diplletrum conceptione</i>	7 ± (*)		7												
CASTAÑETA, C. MANCHADA	<i>Abudefduf sp., Chromis sp.</i>	92 ±	3	3		89										
CAZON, TIBURON, CAZON	<i>Carcharhinus sp.</i>	90 ±	4			90										
CHERLO, CALATO, CHOROM	<i>Acanthistius pictus</i>	124 ±	3	117		4				3						
CHITA, SARGO DEL SUR	<i>Anisotremus scapularis</i>	996 ±	26	87		205		684		20						
COCO, SUCO, RONCADOR	<i>Paralanchurus peruanus</i>	16 224 ±	332			368		15 856								
COJINOBA, PALMERA, PAL	<i>Serioteleia violacea</i>	1 309 ±	24	494		152		663								
CONGRIO MANCHADO	<i>Gerypteris maculatus</i>	75 ±	1			46										
CORVINA, CORVINILLA	<i>Cilus gilberti</i>	17 ±	1			17										
DIABLO, PEZ DIABLO, CHAMACO	<i>Scorpaena plumieri mystes</i>	4 ± (*)		4												
DONCELLA, PRINCESA	<i>Hemirhamphus peruanus</i>	6 ± (*)		6												
DORADO, PERICO	<i>Coryphaena hippurus</i>	43 126 ±	759							43 126						
ESPEJO, PAMPANITO, JOROBADO	<i>Selene peruviana</i>	4 ± (*)				4										
GUITARRA	<i>Rhinobatos planiceps</i>	137 ±	6			137										
JUREL, FUREL, CAIREL	<i>Trachurus picturatus murphyi</i>	195 ±	10	2		38		155								
LENGUADO COMUN	<i>Paralichthys adspersus</i>	185 ±	2	23		80				77						
LISA, L. COMUN, COME BA	<i>Mugil cephalus</i>	10 719 ±	139			5 513		5 206								
LORNA, CHOLO, RONCACHO	<i>Sciaena delicosa</i>	24 728 ±	266	1 231		4 364		18 575			558					
MACHETE, MACHETILLO	<i>Ethmidium maculatum</i>	35 468 ±	690			3 125		32 343								
MAROTILLA, SARGO OEL	<i>Calamus brachysomus</i>	6 ± (*)		4		2										
MIS-MIS, MISHO, BOBO	<i>Menticirrhus ophicephalus</i>	60 ±	1			57		3								
MOJARRILLA, M. COMUN	<i>Stellifer minor</i>	2 640 ±	57	24		136		2 480								
MORENA	<i>Muraena sp., Gymnothorax sp.</i>	11 ± (*)		11												
MUCHACHITA, CHULA, MIS, ZORRO	<i>Menticirrhus rostratus</i>	6 ± (*)				6										
OJO DE UVA, OJON, PAPA	<i>Hemilutjanus macrophthalmus</i>	4 ± (*)				4										
PAMPANO PINTADO	<i>Stromateus stellatus</i>	982 ±	23			527		455								
PAMPANO, PAMPANITO, CO	<i>Trachinotus patiensis</i>	117 ±	3			117										
PEJE BLANCO, CABEZON	<i>Cavolatilus affinis</i>	2 ± (*)		2												
PEJE GALLO, NATO	<i>Callorhynchus callorhynchus</i>	6 ± (*)				4		2								
PEZ AGUJILLA, BALAO, SALTATOR	<i>Hemiramphus saltator</i>	3 ± (*)				3										
PEZ CINTA	<i>Trichurus lepturus</i>	214 ±	8			214										
PEZ LAGARTO, GUAVINA, IGUANA MAR	<i>Synodus scituliceps</i>	2 ± (*)				2										

continúa...

Carolina Arellano, Jacqueline Palacios, Wilmer Avila, Ana Medina, Renata Guevara-Carrasco, Pesca artesanal marina durante el primer semestre del 2000.

... viene

NOMBRE COMÚN	NOMBRE CIENTÍFICO	ESTIMACION MENSUAL (kg)	LÍMITE DE CONFIANZA	PANTA	TRAMPA	CORTINA	TRAMIA	CERCO	ESPINEL	BUZ COBIP	CHINCH	BUZ PULM	ARPON	TRINCHE	OTROS	ARRAST
PICUDA,BARRACUDA	<i>Sphyraena ensis, S. idlastes</i>	2 ± (*)				2										
PINTADILLA,PINTACHA	<i>Chelodactylus variegatus</i>	1 270 ±	16	704		363		15		188						
RAYA C. ESPINAS,TAPA	<i>Urotygon sp.</i>	4 ± (*)				4										
RAYA BATEA,BATANA	<i>Dasyatis brevis</i>	234 ±	7			151		83								
SAN PEDRO ROJO,CHIRO	<i>Pseudupeneus grandisquamis</i>	27 ±	1			27										
SARDINA	<i>Sardinops sagax sagax</i>	71 909 ±	828			12 125		59 784								
SIERRA, VERLE	<i>Scomberomorus sierra</i>	19 ± (*)				19										
TEMBLADERA,RAYA ELECT,TORPEDO	<i>Torpedo tramsis</i>	65 ±	2			34		31								
TIBURÓN DIAMANTE	<i>Isurus oxyrinchus</i>	1 978 ±	33						1 978							
TIBURÓN PARDO	<i>Carcharhinus brachyurus</i>	83 ±	5						83							
TIBURÓN ZORRO,PEJE Z	<i>Alopias vulpinus</i>	31 ±	2						31							
TOLLO BLANCO,PIRUCHO	<i>Mustelus dorsalis</i>	3 ± (*)		3												
TRAMBOLLO,TOMOLLO	<i>Labrisomus philippii</i>	429 ±	6	405		4				17					3	
ESPECIE POR IDENTIFICAR(PECES)		21 ±	1			11		10								
INVERTEBRADOS		30 127 ±	231	349	0	0	0	2	0	29 604	0	0	0	0	172	0
Nro. especies		11		1	0	0	0	1	0	10	0	0	0	0	2	0
ALMEJA	<i>Gari solida/Someia corrugata</i>	118 ±	3							118						
BABOSA,CARACOL BABOSA	<i>Sinum cymba</i>	159 ±	2							159						
CALAMAR	<i>Loligo gahi</i>	351 ±	4	349				2								
CANGREJO PELUDO	<i>Cancer setosus</i>	115 ±	3							115						
CARACOL,CARACOL NEGRO	<i>Stramonita chocolata</i>	21 213 ±	172							21 051					162	
CHANQUE,TOLINA	<i>Concholepas concholepas</i>	813 ±	18							813						
CONCHA ABANICO	<i>Argopecten purpuratus</i>	4 798 ±	39							4 798						
CONCHA PALA	<i>Atrina mauro</i>	1 ± (*)								1						
JAVIA	<i>Cancer porteri</i>	437 ±	11							437						
LAPA	<i>Fissurella sp.</i>	110 ±	2							110						
PULPO	<i>Octopus mimus</i>	2 012 ±	20							2 002					10	
Dpto. LIMA	CALETA 506 PUCUSANA															
TOTAL CALETA kg		83 721 ±	609	1 379	0	50 197	0	7 193	13 895	11 057	0	0	0	0	0	0
Nro. especies totales		36		6	0	27	0	9	4	11	0	0	0	0	0	0
PECES		73 014 ±	566	1 379	0	50 197	0	7 193	13 895	350	0	0	0	0	0	0
Nro. especies		31		6	0	27	0	9	4	6	0	0	0	0	0	0
ATUN ALETA AMARILLA,ALBACORA	<i>Thunnus albacares</i>	682 ±	20			682										
AZUL,CHIRI,TIBURON A	<i>Prionace glauca</i>	13 203 ±	149			10 634			2 569							
CABALLA,VERLE,MACARELA	<i>Scomber japonicus</i>	818 ±	15	537		269		12								
CABINZA	<i>Isacia conceptans</i>	2 237 ±	35	420		732		1 085								
CABRILLA,CAGALO,BAGA	<i>Paralabrax humeralis</i>	159 ±	3	159												
CACHEMA,AYANQUE	<i>Cynoscion analis</i>	5 250 ±	57	82		5 147		21								
CHERLO,CALATO,CHOROM	<i>Acanthistius pictus</i>	10 ±	1							10						
CHITA, SARGO DEL SUR	<i>Anisotremus scapularis</i>	76 ±	2			76										
COCO,SUCO,RONCADOR	<i>Paralomchurus peruanus</i>	207 ±	7			207										
COJINOA,PALMERA,PAL	<i>Seriola violacea</i>	471 ±	15	120				351								
CORVINA,CORVINILLA	<i>Cilus gilberti</i>	12 ±	1			12										
DORADO,PERICO	<i>Coryphaena hippurus</i>	17 054 ±	325			6 365			10 689							
GUIARRA	<i>Rhinobatus planiceps</i>	156 ±	4			156										
LENGUADO COMÚN	<i>Paralichthys adspersus</i>	79 ±	2			3				76						
LISA,L.COMUN,COME BA	<i>Mugil cephalus</i>	5 348 ±	128			2 599		2 749								
LORNA,CHOLO,RONCACHO	<i>Sciaea deliciosa</i>	1 230 ±	35			817		413								
MACHETE,MACHETILLO	<i>Ethmidium maculatum</i>	1 033 ±	25			1 033										
MERLIN, MERLIN AZUL,NEGRO,RAYA	<i>Makaira sp. Tetrapurus audax</i>	176 ±	8			145			31							
MIS-MIS,MISHO,BOBO	<i>Menticirrhus ophicephalus</i>	555 ±	14			556										
MOJARRILLA,M.COMUN	<i>Stellifer minor</i>	26 ±	2			26										
MUCHACHITA,CHULA,MIS,ZORRO	<i>Menticirrhus rastratus</i>	1 181 ±	32			1 181										
PAMPANO,PAMPANITO,CO	<i>Trachinotus paltonis</i>	915 ±	21			915										
PICUDA,BARRACUDA	<i>Sphyraena ensis, S. idlastes</i>	1 085 ±	29			744		310		31						
PINTADILLA,PINTACHA	<i>Chelodactylus variegatus</i>	146 ±	3	61		15				70						
RAYA AGUILA,RAYA	<i>Myliobatis peruvianus</i>	2 498 ±	42			2 498										
SARDINA	<i>Sardinops sagax sagax</i>	14 704 ±	199			12 493		2 211								
SIERRA, VERLE	<i>Scomberomorus sierra</i>	269 ±	7			228		41								
TIBURÓN DIAMANTE	<i>Isurus oxyrinchus</i>	1 035 ±	27			429			606							
TIBURÓN MARTILLO,CRUCETA	<i>Sphyrna zygaena</i>	1 904 ±	47			1 904										
TOLLO	<i>Mustelus sp., Triakis sp.</i>	424 ±	13			331										
TRAMBOLLO,TOMOLLO	<i>Labrisomus philippii</i>	70 ±	2							93						
										70						

continúa...

... viene

NOMBRE COMUN	NOMBRE CIENTIFICO	ESTIMACION MENSUAL (kg)	LIMITE DE CONFIANZA	PINTA	TRAMPA	CORTINA	TRASM.	CERCO	ESPINEL	BUZ.COMP.	CHUNCH	BUZ PULM.	ARPON	TRUNCHE	OTROS	ARRAST.
INVERTEBRADOS		10 707 ±	94	0	0	0	0	0	0	10 707	0	0	0	0	0	0
Nro. especies		5		0	0	0	0	0	0	5	0	0	0	0	0	0
CARACOL, CARACOL NEGRO	<i>Stramonita chocolata</i>	4 897	57							4 897						
JAIVA	<i>Cancer porteri</i>	2 501	30							2 501						
LANGOSTA	<i>Panulirus gracilis</i>	20	1							20						
NAVAJA/CHAVETA/NAVAT	<i>Tagelus dambell</i>	10	1							10						
PULPO	<i>Octopus mimus</i>	3 279	29							3 279						
Dpto. ICA	CALETA 601 SAN ANDRES															
TOTAL CALETA kg		109 801 ± (**)		20 543	0	53 969	0	3 549	0	31 740	0	0	0	0	0	0
Nro. especies totales		43		12	0	32	0	17	0	15	0	0	0	0	0	0
PECES		78 713 ± (**)		20 543	0	53 969	0	3 549	0	652	0	0	0	0	0	0
Nro. especies		35		12	0	32	0	17	0	7	0	0	0	0	0	0
BARBUDO	<i>Polydactylus approximans</i>	30 ± (**)				30										
BURRO, ARNILLO, CARACH	<i>Sciaera fasciata</i>	5 ± (**)				5										
CABALLA, VERLE, MACARELA	<i>Scomber japonicus</i>	1 155 ± (**)		1 027		113		15								
CABINZA	<i>Isacra conceptionis</i>	3 868 ± (**)		420		1 008		2 440								
CABRILLA, CAGALO, BAGA	<i>Paralabrax humeralis</i>	19 995 ± (**)		18 585		1 360		50								
CACHEMA, AYANQUE	<i>Cynoscion analis</i>	7 646 ± (**)				7 396		250								
CHERLO, CALATO, CHOROM	<i>Acanthistius pictus</i>	45 ± (**)				5				40						
CHITA, SARGO DEL SUR	<i>Anisotremus scapularis</i>	185 ± (**)		35		150										
COCO, SUCO, RONCADOR	<i>Paralichthys peruana</i>	5 096 ± (**)				5 061		35								
COJINOBA, PALMERA, PAL	<i>Seriola lalandi</i>	79 ± (**)		59				20								
CONGRIO MANCHADO	<i>Genypterus maculatus</i>	10 ± (**)				10										
DONCELLA, PRINCESA	<i>Hemanthias peruanus</i>	25 ± (**)				25										
GUITARRA	<i>Rhinobatos planticeps</i>	605 ± (**)				605										
JUREL, FUREL, CAIREL	<i>Trachurus picturatus murphyi</i>	119 ± (**)		14				105								
LENGUADO COMUN	<i>Paralichthys adspersus</i>	383 ± (**)		9		322				52						
LENGUETA, LENGUADO BO	<i>Etropus edenes</i>	19 ± (**)				19										
LISA, L. COMUN, COME BA	<i>Mugil cephalus</i>	6 010 ± (**)				5 918		12		80						
LORNA, CHOLO, RONCACHO	<i>Sciaena dellicosa</i>	10 811 ± (**)		150		10 361		300								
MACHETE, MACHETILLO	<i>Ethmidium maculatum</i>	87 ± (**)				84		3								
MERO	<i>Epinephelus sp., Mycteroperca sp.</i>	2 ± (**)				2										
MIS-MIS, MISHO, BOBO	<i>Menticirrhus ophicephalus</i>	7 296 ± (**)				7 266		30								
MUJARRILLA, M. COMUN	<i>Stellifer minor</i>	1 816 ± (**)				1 812		4								
MUCHACHITA, CHULA, MIS, ZORRO	<i>Menticirrhus rostratus</i>	1 221 ± (**)				1 181		40								
OJO DE UVA, OJON, PAPA	<i>Hemilutjanus macrophthalmus</i>	69 ± (**)		54		15										
PAMPANO, PAMPANITO, CO	<i>Trachinotus pallensis</i>	2 461 ± (**)				2 406		55								
PEJE BLANCO, CABEZON	<i>Caulolatilus affinis</i>	62 ± (**)		26		36										
PICUDA, BARRACUDA	<i>Sphyræna ensis, S. Idlastes</i>	868 ± (**)				848		20								
PINTADILLA, PINTACHA	<i>Chelidactylus variegatus</i>	569 ± (**)		80		344				145						
RAYA AGUILA, RAYA	<i>Myliobatis peruvianus</i>	5 424 ± (**)				5 264		160								
RAYA MARIPOSA, RAYA P	<i>Gymnura marmorata</i>	100 ± (**)				100										
RAYA, BATEA, BATANA	<i>Dasyatis brevis</i>	2 224 ± (**)				2 024				200						
SARDINA	<i>Sardinops sagax sagax</i>	25 ± (**)				25										
SIERRA, VERLE	<i>Scomberomorus sterna</i>	94 ± (**)				84		10								
TRAMBOLLO, TOMOLLO	<i>Labrisomus philippii</i>	264 ± (**)		84		55				125						
VIEJA, VIEJA NEGRA, CH	<i>Bodianus sp.</i>	10 ± (**)								10						
ESPECIE POR IDENTIFICAR (PECES)		35 ± (**)				35										
INVERTEBRADOS		31 088 ± (**)		0	0	0	0	0	0	31 088	0	0	0	0	0	0
Nro. especies		8		0	0	0	0	0	0	8	0	0	0	0	0	0
ALMEJA	<i>Gari solida/Semele corrugata</i>	80 ± (**)								80						
BABOSA, CARACOL, BABOSA	<i>Slim cymba</i>	50 ± (**)								50						
CARACOL, CARACOL NEGRO	<i>Stramonita chocolata</i>	27 620 ± (**)								27 620						
CHANQUE, TOLINA	<i>Concholepas concholepas</i>	350 ± (**)								350						
CONCHA ABANICO	<i>Argopecten purpuratus</i>	270 ± (**)								270						
JAIVA	<i>Cancer porteri</i>	140 ± (**)								140						
LAPA	<i>Fissurella sp.</i>	90 ± (**)								90						
PULPO	<i>Octopus mimus</i>	2 488 ± (**)								2 488						

Carla Arellano, Jacqueline Palacios, Wilmer Avila, Ana Medina, Renato Guevara-Carrasco: Pesca artesanal marina durante el primer semestre del 2000.

... viene

NOMBRE COMUN	NOMBRE CIENTIFICO	ESTIMACION MENSUAL (kg)	LIMITE DE CONFIANZA	PINTA	TRAMPA	CORDONA	TRASM.	CERCO	ESPINEL	BUZ COMP.	CHENCH	BUZ PULM	ARPON	TRONCHE	OTROS	ARREST
Dpto. ICA	CALETA 604 LAGUNA GRANDE															
TOTAL CALETA kg		1 265 099 ±	9 672	0	0	664	0	226 969	0	1 037 466	0	0	0	0	0	0
Nro. especies totales		32		0	0	2	0	12	0	19	0	0	0	0	0	0
PECES		227 783 ±	3 202	0	0	664	0	226 969	0	150	0	0	0	0	0	0
Nro. especies		17		0	0	2	0	12	0	4	0	0	0	0	0	0
BONITO, CHAUCHILLA, MO	<i>Sarda chiliensis chiliensis</i>	33 ±	2					33								
CABALLA, VERLE, MACARELA	<i>Scomber japonicus</i>	16 164 ±	547					16 164								
CABINZA	<i>Isacia conceptionis</i>	112 751 ±	1 626					112 751								
CACHEMA, AYANQUE	<i>Cynoscion analis</i>	1 262 ±	50					1 262								
CAMOTE, CAMOTILLO	<i>Diplectrum conceptione</i>	61 ±	2							61						
CHERLO, CALATO, CHOROM	<i>Acanthistius pictus</i>	72 ±	3							72						
COJINOBA, PALMERA, PAL	<i>Serioteleia violacea</i>	10 557 ±	226					10 557								
CORVINA, CORVINILLA	<i>Cilius gilberti</i>	996 ±	55					996								
JUREL, FUREL, CAIREL	<i>Trachurus picturatus murphyi</i>	21 025 ±	762					21 025								
LENGUADO COMUN	<i>Paralichthys adspersus</i>	6 ±	(*)							6						
LISAL, COMUN, COME BA	<i>Muqil cephalus</i>	1 129 ±	35			398		731								
MACHETE, MACHETILLO	<i>Ethmidium maculatum</i>	13 297 ±	466					13 297								
PAMPANO, PAMPANITO, CO	<i>Trachinotus patiensis</i>	66 ±	4					66								
PEJERREY	<i>Odontesthes regia regia</i>	266 ±	14			266										
PINTADILLA, PINTACHA	<i>Chelodactylus variegatus</i>	11 ±	1							11						
SARDINA	<i>Sardinops sagax sagax</i>	49 458 ±	900					49 458 ±								
ESPECIE POR IDENTIFICAR (PECES)		631 ±	26					631								
INVERTEBRADOS		1 037 257 ±	9 221	0	0	0	0	0	0	1 037 257	0	0	0	0	0	0
Nro. especies		14		0	0	0	0	0	0	14	0	0	0	0	0	0
ALMEJA	<i>Gari solidus/Semele corrugata</i>	8 924 ±	119							8 924						
BABOSA, CARACOL BABOSA	<i>Sinum cymba</i>	548 ±	12							548						
CANGREJO PELUDO	<i>Cancer setosus</i>	7 529 ±	133							7 529						
CARACOL, CARACOL NEGRO	<i>Stramonita chocolata</i>	28 714 ±	357							28 714						
CHANQUE, TOLINA	<i>Concholepas concholepas</i>	266 ±	5							266						
CHORO, CHOLGA	<i>Aulacomya ater</i>	315 126 ±	4 014							315 126						
CONCHA ABANICO	<i>Argopecten purpuratus</i>	624 340 ±	5 531							624 340						
CONCHA BLANCA, PALABRITA	<i>Danax obesulus</i>	17 692 ±	329							17 692						
ERIZO	<i>Luxechinus albus</i>	343 ±	18							343						
JAIVA	<i>Cancer porteri</i>	20 477 ±	290							20 477						
LAPA	<i>Fissurella sp.</i>	3 023 ±	38							3 023						
MEJILLON		9 289 ±	136							9 289						
NAVAJA/CHAVETA/NAVAT	<i>Tagelus dombaii</i>	78 ±	4							78						
PULPO	<i>Octopus mimus</i>	908 ±	18							908						
ALGAS		59 ±	3	0	0	0	0	0	0	59	0	0	0	0	0	0
Nro. especies		1		0	0	0	0	0	0	1	0	0	0	0	0	0
YUYO	<i>Graclaria sp., Chondrocanthus sp.</i>	59 ±	3							59						
Dpto. AREQUIPA	CALETA 705 MATARAN/MOLLENDO															
TOTAL CALETA kg		306 524 ±	3 193	277	0	21 329	0	186 186	30 314	68 418	0	0	0	0	0	0
Nro. especies totales		39		4	0	21	0	12	3	16	0	0	0	0	0	0
PECES		237 988 ±	3 001	277	0	20 953	0	186 186	30 314	258	0	0	0	0	0	0
Nro. especies		29		4	0	20	0	12	3	7	0	0	0	0	0	0
AZUL, CHIRI, TIBURON A	<i>Prionace glauca</i>	5 736 ±	81			1 979			3 757							
BONITO, CHAUCHILLA, MO	<i>Sarda chiliensis chiliensis</i>	16 ±	1			16										
CABALLA, VERLE, MACARELA	<i>Scomber japonicus</i>	26 364 ±	578	26		105		26 233								
CABINZA	<i>Isacia conceptionis</i>	1 434 ±	58					1 434								
CABRILLA, CAGALO, BAGA	<i>Paralabrax humeralis</i>	549 ±	15	217		332										
CACHEMA, AYANQUE	<i>Cynoscion analis</i>	510 ±	27			40		470								
CHERLO, CALATO, CHOROM	<i>Acanthistius pictus</i>	10 ±	1							10						
CHITA, SARGO DEL SUR	<i>Anisotremus scapularis</i>	59 ±	2	8		29				22						
COCO, SUCO, RONCADOR	<i>Paralichthys parvarius</i>	389 ±	14			239		150								
COJINOBA, PALMERA, PAL	<i>Serioteleia violacea</i>	54 ±	2			14		40								
CONGRIO MANCHADO	<i>Genypterus maculatus</i>	1 001 ±	21			984				17						
CORVINA, CORVINILLA	<i>Cilius gilberti</i>	1 039 ±	21			1 039										

continúa...

... viene

NOMBRE COMUN	NOMBRE CIENTIFICO	ESTIMACION MENSUAL (kg)	LIMITE DE CONFIANZA	PINTA	TRAMPA	CORTINA	TRASM	CERCO	ESPINEL	BUZ COMP	CHENCH	BUZ PULM	ARPON	TRINCHE	OTROS	ARRAST.
DORADO, PERICO	<i>Coryphaena hippurus</i>	38 542 ±	517			12 896		483	25 163							
JUREL, FUREL, CAIREL	<i>Trachurus picturatus murphyi</i>	55 101 ±	1 535					55 101								
LENGUADO COMUN	<i>Paralichthys adspersus</i>	583 ±	15			542		13		28						
LISAL, COMUN, COME BA	<i>Mugil cephalus</i>	1 080 ±	32			181		899								
LORNA, CHOLO, RONCACHO	<i>Sciaena deliciosa</i>	7 054 ±	150			130		6 924								
NEGRO, NEGRILLO	<i>Graus nigra</i>	40 ±	1													
QJO DE UVA, QJON, PAPA	<i>Hemilutjanus macrophthalmos</i>	75 ±	2							40						
PEJE GALLO, NATO	<i>Callorhynchus callorhynchus</i>	50 ±	1			50				75						
PEJE PERRO, VIEJA	<i>Semicossyphus darwini</i>	66 ±	1							66						
PEJERREY	<i>Odontesthes regia regia</i>	70 ±	3					70								
PEZ VOLADOR, LISA VOLADORA	<i>Hirundichthys rondalei, H. specul</i>	1 572 ±	61			1 572										
PINTADILLA, PINTACHA	<i>Challodactylus variegatus</i>	13 ±	1	13												
RAYA AGUILA, PEJE AGUILA	<i>Myliobatis chilensis</i>	429 ±	15			429										
SARDINA	<i>Sardinops sagax sagax</i>	94 369 ±	2 302					94 369								
TIBURON DIAMANTE	<i>Isurus oxyrinchus</i>	1 708 ±	27			314			1 394							
TIBURON ZORRO	<i>Atoplas vulpinus</i>	12 ±	1			12										
TOLLO FINO	<i>Mustelus mento</i>	50 ±	1			50										
ESPECIE POR IDENTIFICAR (PECES)		13 ±	1	13												
INVERTEBRADOS		68 160 ±	746	0	0	0	0	0	0	68 160	0	0	0	0	0	0
Nro. especies		9		0	0	0	0	0	0	9	0	0	0	0	0	0
ALMEJA	<i>Gari solida/Semele corrugata</i>	620 ±	19							620						
CANGREJO PELUDO	<i>Cancer setosus</i>	306 ±	6							306						
CANGREJO VIOLACEO	<i>Platyanthus orbigny</i>	535 ±	13							535						
CARACOL, CARACOL NEGRO	<i>Stromantis chocolata</i>	8 555 ±	102							8 555						
CHANQUE, TOLINA	<i>Concholepas concholepas</i>	887 ±	15							887						
CHORO, CHOLGA	<i>Aulacomya ater</i>	47 717 ±	641							47 717						
ERIZO	<i>Loxechinus albus</i>	4 301 ±	153							4 301						
LAPA	<i>Fissurella sp.</i>	1 000 ±	15							1 000						
PULPO	<i>Octopus mimus</i>	4 239 ±	55							4 239						
OTROS PRODUCTOS COMERCIALIZADOS	376 ±	15	0	0	376	0	0	0	0	0	0	0	0	0	0	0
Nro. especies		1		0	0	1	0	0	0	0	0	0	0	0	0	0
CAU CAU		376 ±	15			376										
Dpto. MOQUEGUA	CALETA 800 ILO															
TOTAL CALETA kg		408 666 ±	3 221	5 334	0	49 278	0	269 849	56 233	27 972	0	0	0	0	0	0
Nro. especies totales		47		6	0	29	0	15	4	18	0	0	0	0	0	0
PECES		381 097 ±	3 136	5 334	0	49 278	0	269 849	56 233	403	0	0	0	0	0	0
Nro. especies		36		6	0	29	0	15	4	7	0	0	0	0	0	0
AZUL, CHIRI, TIBURON A	<i>Prionace glauca</i>	5 642 ±	70			333			5 309							
BABUNCO, GALLINAZO	<i>Doydivodon leavifrons</i>	16 ±	1			16										
BONITO, CHAUCHILLA, MO	<i>Sarda chilensis chilensis</i>	3 ±	(*)			3										
CABALLA, VERLE, MACARELA	<i>Scomber japonicus</i>	108 791 ±	2 208	1 850		74		106 867								
CABINZA	<i>Isacia conceptionis</i>	25 704 ±	261	529		1 289		23 886								
CABRILLA, CAGALO, BAGA	<i>Paralabrax humeralis</i>	16 766 ±	347	2 635		1 263		12 868								
CHERLO, GALATO, CHOROM	<i>Acanthistius pictus</i>	148 ±	3	26						122						
CHITA, SARGO DEL SUR	<i>Anisotremus scapularis</i>	554 ±	13			554										
COJINOBA, PALMERA, PAL	<i>Seriolaeta violacea</i>	393 ±	8			72		321								
CONGRIO MANCHADO	<i>Genypterus maculatus</i>	94 ±	2			28				66						
CORVINA, CORVINILLA	<i>Cilius gilberti</i>	4 418 ±	153			698		3 720								
DORADO, PERICO	<i>Coryphaena hippurus</i>	80 146 ±	707			41 612			38 534							
JUREL FINO, JURELILLO	<i>Decapterus macrosoma</i>	116 ±	6					116								
JUREL, FUREL, CAIREL	<i>Trachurus picturatus murphyi</i>	15 553 ±	468			31		15 522								
LENGUADO COMUN	<i>Paralichthys adspersus</i>	236 ±	5			186				50						
LISAL, COMUN, COME BA	<i>Mugil cephalus</i>	7 977 ±	263			101		7 876								
LORNA, CHOLO, RONCACHO	<i>Sciaena deliciosa</i>	15 393 ±	546	238		848		14 307								
MACHETE, MACHETILLO	<i>Ethmidium maculatum</i>	413 ±	23					413								
MERO	<i>Epinephetus sp., Mycteroperca sp.</i>	23 ±	1			13				10						
NEGRO, NEGRILLO	<i>Graus nigra</i>	40 ±	2			7				33						
QJO DE UVA, QJON, PAPA	<i>Hemilutjanus macrophthalmos</i>	23 ±	1			23										
PAMPANO, PAMPANITO, CO	<i>Trachinotus patiensis</i>	62 ±	3					62								
PEJE PERRO, VIEJA	<i>Semicossyphus darwini</i>	9 ±	(*)			5				4						

continúa...

Carlota Arellano, Jacqueline Palacios, Wilner Avila, Ana Medina, Renato Guevara-Carrasco: Pesca artesanal mariana durante el primer semestre del 2000.

... viene

NOMBRE COMUN	NOMBRE CIENTIFICO	ESTIMACION MENSUAL (kg)	LIMITE DE CONFIANZA	PINTA	TRAMPA	CORTINA	TRASM	CERCO	ESPINEL	BUZ COMP	CHONCH	BUZ PULM	ARPON	TRUNCHE	OTROS	ARRAST
PEJERREY	<i>Odontesthes regia regia</i>	2 102 ±	51			20		2 082								
PEZ VOLADOR, LISA VOLADORA	<i>Hirundichthys rondelatii, H. specul</i>	21 ±	1			21										
PINTADILLA, PINTACHA	<i>Chelodactylus variegatus</i>	384 ±	7	56		328										
RAYA AGUILA, PEJE AGUILA	<i>Myliobatis chilensis</i>	1 032 ±	51			102		930								
ROLLIZO	<i>Protaetilus jugularis</i>	10 ±	1			10										
SARDINA	<i>Sardinops sagax sagax</i>	80 724 ±	1 816					80 724								
SARDINA REDONDA, S. MONA	<i>Etrumeus teras</i>	155 ±	8					155								
TIBURON DIAMANTE	<i>Isurus oxyrinchus</i>	12 312 ±	181			234			12 078							
TIBURON MARTILLO, CRUCETA	<i>Sphyrna zygaena</i>	1 443 ±	24			1 131			312							
TOLLO BLANCO, PIRUCHO	<i>Mustelus dorsalis</i>	44 ±	2			44										
TOLLO COMUN, T. PRIETO	<i>Mustelus whitleyi</i>	32 ±	2			32										
TOLLO FINO	<i>Mustelus mento</i>	200 ±	9			200										
TRAMBOLLO, TOMOLLO	<i>Labrisomus philippii</i>	118 ±	4									118				
INVERTEBRADOS		27 569 ±	227	0	0	0	0	0	0	27 569	0	0	0	0	0	0
Nro. especies		11		0	0	0	0	0	0	11	0	0	0	0	0	0
ALMEJA	<i>Gari solida/Semele corrugata</i>	52 ±	3							52						
CANGREJO PELUJO	<i>Cancer setosus</i>	989 ±	24							989						
CANGREJO VIOLACEO	<i>Platyxanthus orbigny</i>	4 247 ±	43							4 247						
CARACOL, CARACOL NEGRO	<i>Stramonita chocolata</i>	2 639 ±	33							2 639						
CHANQUE, TOLINA	<i>Concholepas concholepas</i>	4 119 ±	68							4 119						
CHORO ZAPATO	<i>Charomytilus chorus</i>	37 ±	2							37						
CHORO, CHOLGA	<i>Aulacomya ater</i>	10 853 ±	108							10 853						
CONCHA ABANICO	<i>Argopecten purpuratus</i>	29 ±	2							29						
ERIZO	<i>Loxechinus albus</i>	41 ±	2							41						
LAPA	<i>Fissurella sp.</i>	1 821 ±	19							1 821						
PULPO	<i>Octopus mimus</i>	2 742 ±	34							2 742						
Dpto. TACNA	CALETA 900 MORRO SAMA (GRAU)															
TOTAL CALETA kg		241 997 ±	2 151	274	0	51 770	0	133 467	47 748	8 738	0	0	0	0	0	0
Nro. especies totales		38		3	0	23	0	15	4	10	0	0	0	0	0	0
PECES		233 442 ±	2 117	274	0	51 770	0	133 467	47 748	183	0	0	0	0	0	0
Nro. especies		33		3	0	23	0	15	4	5	0	0	0	0	0	0
AZUL, CHIRI, TIBURON A	<i>Prionace glauca</i>	3 955 ±	60			35			3 920							
BABUNCO, GALLINAZO	<i>Doyldoxodon laevitrons</i>	2 ± (*)				2										
CABALLA, VERLE, MACARELA	<i>Scomber japonicus</i>	30 154 ±	732	13		30		30 111								
CABINZA	<i>Isacia conceptionis</i>	1 174 ±	28					1 174								
CABRILLA, CAGALO, BAGA	<i>Paralabrax humeralis</i>	674 ±	17	250		103		321								
CACHEMA, AYANQUE	<i>Cynoscion arealis</i>	50 ±	3					50								
CHERLO, CALATO, CHOROM	<i>Acanthistius plicatus</i>	120 ±	3			51			69							
CHITA, SARGO DEL SUR	<i>Anisotremus scapularis</i>	81 ±	3			81										
COCO, SUCO, RONCADOR	<i>Paralonchurus peruanus</i>	12 288 ±	249			86		12 222								
COJINOBA, PALMERA, PAL	<i>Seriola lalandi</i>	8 ± (*)				8										
CONGRIO MANCHADO	<i>Gerypteris maculatus</i>	94 ±	3			72			22							
CORVINA, CORVINILLA	<i>Cilus gilberti</i>	554 ±	22			166		388								
DORADO, PERICO	<i>Coryphaena hippurus</i>	80 535 ±	1 146			50 098			30 437							
JUREL, FUREL, CAIREL	<i>Trachurus picturatus murphyi</i>	32 439 ±	1 002			32		32 407								
LENGUADO COMUN	<i>Paralichthys ederspersus</i>	100 ±	2			24			76							
LISAL, COMUN, COME BA	<i>Mugil cephalus</i>	127 ±	6							127						
LORNA, CHOLO, RONCACHO	<i>Sciaenops ocellatus</i>	16 485 ±	468			277		16 208								
MACHETE, MACHETILLO	<i>Ethmidium maculatum</i>	6 089 ±	232					6 089								
MERO	<i>Epinephelus sp., Mycteroperca sp.</i>	4 ± (*)				4										
OJO DE UVA, OJON, PAPA	<i>Hemilichthys macropthalmos</i>	9 ± (*)				9										
PAMPANO, PAMPANITO, CO	<i>Trachinotus pallensis</i>	50 ±	3					50								
PEJE GALLO, NATO	<i>Callorhynchus callorhynchus</i>	3 ± (*)				3										
PEJE PERRO, VIEJA	<i>Semicossyphus darwini</i>	8 ± (*)				8										
PEJERREY	<i>Odontesthes regia regia</i>	7 677 ±	149					7 677								
PINTADILLA, PINTACHA	<i>Chelodactylus variegatus</i>	53 ±	2	11		40				2						
RAYA AGUILA, PEJE AGUILA	<i>Myliobatis chilensis</i>	22 ±	1					22								
RAYA AGUILA, RAYA	<i>Myliobatis peruvianus</i>	39 ±	2			39										
SARDINA	<i>Sardinops sagax sagax</i>	25 575 ±	581					25 575								
SIERRA, VERLE	<i>Scomberomorus sierra</i>	1 046 ±	42					1 046								
TIBURON DIAMANTE	<i>Isurus oxyrinchus</i>	13 814 ±	250			467			13 347							
TIBURON MARTILLO, CRUCETA	<i>Sphyrna zygaena</i>	144 ±	4			100			44							

continúa...

... viene

NOMBRE COMUN	NOMBRE CIENTIFICO	ESTIMACION MENSUAL (kg)	LIMITE DE CONFIANZA	PENTA	TRAMPA	CORTINA	TRASM.	CERCO	ESPINEJ	BUZ COMP.	CHENCH	BUZ PULM.	ARPON	TRINCHE	OTROS	ARRAST
TOLLO FINO	<i>Mustelus mento</i>	55 ±	2			55										
TRAMBOLLO, TOMOLLO	<i>Labrisomus philippii</i>	14 ± (*)								14						
INVERTEBRADOS		8 555 ±	134	0	0	0	0	0	0	8 555	0	0	0	0	0	0
Nro. especies		5		0	0	0	0	0	0	5	0	0	0	0	0	0
CANGREJO PELUDO	<i>Cancer setosus</i>	90 ±	4							90						
CARACOL, CARACOL NEGRO	<i>Stramonita chocolata</i>	797 ±	20							797						
CHANQUE, TOLINA	<i>Concholepas concholepas</i>	5 314 ±	122							5 314						
LAPA	<i>Fissurella sp.</i>	1 363 ±	22							1 363						
PULPO	<i>Octopus mimus</i>	991 ±	17							991						
Opto. TACNA	CALETA 901 VILA VILA															
TOTAL CALETA kg		8 655 ±	280	0	0	2 142	0	2 436	0	4 077	0	0	0	0	0	0
Nro. especies totales		14		0	0	11	0	1	0	3	0	0	0	0	0	0
PECES		4 578 ±	180	0	0	2 142	0	2 436	0	0	0	0	0	0	0	0
Nro. especies		11		0	0	11	0	1	0	0	0	0	0	0	0	0
BONITO, CHAUCHILLA, MO	<i>Sarda chilensis chilensis</i>	80 ±	5			80										
CABRILLA, CAGALO, BAGA	<i>Paralabrax humeralis</i>	173 ±	5			173										
CHERLO, CALATO, CHOROM	<i>Acanthistius pictus</i>	9 ± (*)				9										
CHITA, SARGO DEL SUR	<i>Anisotremus scapularis</i>	142 ±	5			142										
COCO, SUCO, RONCADOR	<i>Paratrichurus peruanus</i>	22 ±	1			22										
CORVINA, CORVINILLA	<i>Cilius gilberti</i>	3 917 ±	149			1 481		2 436								
LENGUADO COMUN	<i>Paralichthys adspersus</i>	9 ± (*)				9										
LORNA, CHOLO, RONCACHO	<i>Sciaenops ocellatus</i>	44 ±	2			44										
PEJE GALLO, NATO	<i>Callorhynchus callorhynchus</i>	9 ± (*)				9										
RAYA AGUILA, RAYA	<i>Myliobatis peruvianus</i>	102 ±	4			102										
TOLLO FINO	<i>Mustelus mento</i>	71 ±	4			71										
INVERTEBRADOS		4 077 ±	127	0	0	0	0	0	0	4 077	0	0	0	0	0	0
Nro. especies		3		0	0	0	0	0	0	3	0	0	0	0	0	0
CHANQUE, TOLINA	<i>Concholepas concholepas</i>	3 747 ±	119							3 747						
LAPA	<i>Fissurella sp.</i>	301 ±	10							301						
PULPO	<i>Octopus mimus</i>	29 ±	1							29						

(*) La muestra es de un solo día y/o la captura promedio diaria es menor que un kilo.

(**) Los días muestreados son iguales a los días del mes.

TABLA 9.B

ESTIMADO MENSUAL (kg) DE LOS DESEMBARQUES DE RECURSOS
HIDROBIOLÓGICOS POR LUGARES, REFERIDO A ARTES Y MÉTODOS DE
PESCA, DURANTE EL PRIMER SEMESTRE 2000. **FEBRERO 2000.**

TABLA 9B. Estimado mensual de los desembarques de recursos hidrobiológicos por lugares, referido a artes y métodos de pesca. Febrero 2000.

NOMBRE COMUN	NOMBRE CIENTIFICO	ESTIMACION MENSUAL (kg)	LIMITE DE CONFIANZA	PINTA	TRAMPA	CURTIVA	TRASM.	CERCO	ESPINEL	BUZ.COMP.	CHUNCH.	BUZ. PULM.	ARPON	TRINCHE	OTROS	ARRAST.
Dpto. TUMBES	CALETA 000 PUERTO PIZARRO															
TOTAL CALETA kg		125 426 ± (**)		697	0	122 374	0	0	0	0	0	0	84	0	2 271	0
Nro. especies totales		41		5	0	41	0	0	0	0	0	0	1	0	8	0
PECES		124 162 ± (**)		697	0	121 739	0	0	0	0	0	0	84	0	1 642	0
Nro. especies		40		5	0	40	0	0	0	0	0	0	1	0	7	0
ANGELOTE, PEZ ANGEL	<i>Squalina californica</i>	15 380 ± (**)				15 338									42	
AYANQUE, CACHEMA (NORTE)	<i>Isopisthus remifer</i>	1 694 ± (**)				1 694										
AZUL, CHIRI, TIBURON A	<i>Pristigaster gaudichaudii</i>	156 ± (**)				156										
BAGRE	<i>Bagre sp., Galeichthys sp.</i>	172 ± (**)				172										
BARBUDO	<i>Polydactylus approximans</i>	9 259 ± (**)				9 259										
BARRILETE	<i>Katsuwonus pelamis</i>	106 ± (**)				106										
BASHA, RAYA HOCICO VACA	<i>Rhinoptera steindachneri</i>	115 ± (**)				115										
BERECHE	<i>Larimus spp</i>	461 ± (**)				461										
BERRUGATA, VIUDA, VIEJA	<i>Lobotes pacificus</i>	3 ± (**)				3										
CABINZA SERRANIOA	<i>Paranthias colarus</i>	10 686 ± (**)				10 686										
CABRILLA PERELA, CABR	<i>Paralabrax callaensis</i>	1 534 ± (**)				1 534										
CABRILLA, CAGALO, BAGA	<i>Paralabrax humeralis</i>	2 919 ± (**)				2 919										
CACHEMA, AYANQUE	<i>Cynoscion analostanus</i>	13 137 ± (**)				11 911									1 226	
COCHINERO, CHIRI, C. NAT	<i>Hemicaranx zetes</i>	11 849 ± (**)				11 849										
COCHINERO, CHUMBO, JURIL DEL NORTE	<i>Caranx caballus</i>	132 ± (**)				132										
COCO, SUCO, RONCADOR	<i>Paralichthys peruianus</i>	15 444 ± (**)				15 384									60	
CONGRIO ROSADO, C. ROJO	<i>Brotula clarkae</i>	1 380 ± (**)				1 380										
CORVINA CHERELA, CHAR	<i>Cynoscion phoxocephalus</i>	136 ± (**)		17		119										
CORVINA DORADA, GUAVI	<i>Micropogonias altipinnis</i>	1 610 ± (**)				1 519									91	
DORADO, PERICO	<i>Coryphaena hippurus</i>	119 ± (**)				119										
ESPEJO, PAMPANITO, JOROBADO	<i>Selene peruviana</i>	52 ± (**)				52										
FORTUNO	<i>Seriola rivoliana</i>	82 ± (**)		75		7										
LENGUADO	<i>Paralichthys woolmani</i>	362 ± (**)				204									158	
MAROTILLA, SARGO DEL	<i>Calamus brachysomus</i>	1 197 ± (**)				1 197										
MERO COLORADO, M. ROJO	<i>Epinephelus acanthistius</i>	18 ± (**)		8		10										
MERO MURIQUE, MURIQUE	<i>Epinephelus labriformis</i>	669 ± (**)		554		31							84			
OJO DE UVA, OJON, PAPA	<i>Hemilutjanus macrophthalmus</i>	276 ± (**)				276										
PAMPANO, PAMPANITO, CO	<i>Trachinotus pallens</i>	14 404 ± (**)				14 375									29	
PARDO, CITARITA, CHUYE	<i>Chloroscombrus orquata</i>	1 035 ± (**)				1 035										
PARGO, PARGO ROJO	<i>Lutjanus jordanii; L. guttatus</i>	445 ± (**)				445										
PEJE BLANCO, CABEZON	<i>Caulolatilus affinis</i>	686 ± (**)				686										
PERICHE	<i>Diapterus paruvianus</i>	139 ± (**)				139										
PICUDA, BARRACUDA	<i>Sphyrna ensis, S. idfastes</i>	1 185 ± (**)		43		1 142										
PLUMA, CABEZA DE ZORR	<i>Crajinus agassizi</i>	8 ± (**)				8										
POLLA, POLLA RAYADA	<i>Umbrina xanti</i>	424 ± (**)				424										
ROBALO, ROBALITO	<i>Centropristis striata</i>	1 939 ± (**)				1 903									36	
SIERRA, VERLE	<i>Scomberomorus sierra</i>	11 470 ± (**)				11 470										
TIBURON	<i>Pristigaster gaudichaudii</i>	34 ± (**)				34										
TIBURON MARTILLO, CRUCETA	<i>Sphyrna zygaena</i>	445 ± (**)				445										
TOLLO	<i>Mustelus sp., Triakis sp.</i>	2 875 ± (**)				2 875										
PRODUCTOS VARIOS (PECES)		125 ± (**)				125										
INVERTEBRADOS		1 264 ± (**)		0	0	635	0	0	0	0	0	0	0	0	629	0
Nro. especies		1		0	0	1	0	0	0	0	0	0	0	0	1	0
LANGOSTINO	<i>Litopenaeus spp.</i>	1 264 ± (**)				635									629	
Dpto. TUMBES	CALETA 002 CANCAS															
TOTAL CALETA kg		409 176 ±	6 403	9 570	0	12 484	0	386 275	0	0	0	0	847	0	0	0
Nro. especies totales		25		6	0	19	0	12	0	0	0	0	1	0	0	0
PECES		409 176 ±	6 403	9 570	0	12 484	0	386 275	0	0	0	0	847	0	0	0
Nro. especies		25		6	0	19	0	12	0	0	0	0	1	0	0	0
ANGELOTE, PEZ ANGEL	<i>Squalina californica</i>	128 ±	5			128										
BAGRE	<i>Bagre sp., Galeichthys sp.</i>	244 ±	10			35		209								
BASHA, RAYA HOCICO VACA	<i>Rhinoptera steindachneri</i>	319 ±	8			319										
BERECHE	<i>Larimus spp</i>	6 183 ±	157			290		5 893								
CABRILLA PERELA, CABR	<i>Paralabrax callaensis</i>	1 583 ±	52	1 473		110										
CABRILLA, CAGALO, BAGA	<i>Paralabrax humeralis</i>	348 ±	20	348												

continúa...

... viene

NOMBRE COMUN	NOMBRE CIENTIFICO	ESTIMACION MENSUAL (kg)	LIMITE DE CONFIANZA	POTA	TRAMPA	CORTINA	TRASM.	CERCO	ESPINEL	BUZ COMP	CHINCH	BUZ PULM	ARPON	TRINCHE	OTROS	ARRAST
CACHEMA, AYANQUE	<i>Cynoscion analis</i>	9 118 ±	151			429		8 689								
COCINERO, CHIRI, C. NAT	<i>Hemitarax zelotes</i>	239 499 ±	6 281			5 643		233 856								
COCINERO, CHUMBO, JUREL DEL NORTE	<i>Caranx caballus</i>	3 654 ±	163					3 654								
COCO, SUCO, RONCADOR	<i>Paralichthys peruanus</i>	80 875 ±	2 627			592		80 283								
COJUNOBA MOCOSA	<i>Schedophilus haedrichi</i>	116 ±	3	116												
DONCELLA, PRINCESA	<i>Hemarthras peruanus</i>	557 ±	9	557												
DORADO, PERICO	<i>Coryphaena hippurus</i>	505 ±	21			435		70								
ESPEJO, PAMPANITO, JOROBADO	<i>Selene peruviana</i>	3 109 ±	94					3 109								
GUITARRA	<i>Rhinobatos planiceps</i>	226 ±	9			226										
MACHETE DE HEBRA	<i>Opisthonema libertate</i>	13 502 ±	262			128		13 374								
MERLUZA, PESCADILLA	<i>Merluccius gayi peruanus</i>	7 041 ±	174	6 960		81										
PAMPANO, PAMPANITO, CO	<i>Trachinotus pallens</i>	2 024 ±	46			1 989		35								
PARDO, CITARITA, CHUYE	<i>Chloroscambus orqueta</i>	800 ±	21			197		603								
PEJE BLANCO, CABEZON	<i>Caulolatilus affinis</i>	116 ±	7	116												
PEZ VELA, VELA	<i>Istiophorus platypterus</i>	1 241 ±	45			394										
RAYA C. ESPINAS, TAPA	<i>Urotrygon sp.</i>	41 ±	2			41						847				
RAYA MARIPOSA, RAYA P	<i>Gymnura marmorata</i>	145 ±	4			145										
SIERRA, VERLE	<i>Scomberomorus sierra</i>	37 489 ±	1 081			989		36 500								
TIBURON MARTILLO, CRUCETA	<i>Sphyrna zygaena</i>	313 ±	9			313										
Dpto. PIURA	CALETA 100 MANCORA															
TOTAL CALETA kg		101 982 ± (**)		913	0	81 136	0	7 550	11 685	0	0	698	0	0	0	0
Nro. especies totales		57		9	0	48	0	8	10	0	0	2	0	0	0	0
PECES		96 405 ± (**)		913	0	76 267	0	7 550	11 665	0	0	10	0	0	0	0
Nro. especies		51		9	0	43	0	8	9	0	0	1	0	0	0	0
ACEITOSO	<i>Ruvattus pretiosus</i>	350 ± (**)				350										
AGUIA, AGUJILLA, AGUIA TIPO 1	<i>Strongylura exilis</i>	85 ± (**)				85										
ANCHOVETA, PELADILLA	<i>Engraulis ringens</i>	10 ± (**)				10										
ANGELOTE, PEZ ANGEL	<i>Squatina californica</i>	25 ± (**)				25										
ATUN ALETA AMARILLA, ALBACORA	<i>Thunnus albacares</i>	3 325 ± (**)				3 325										
AZUL, CHIRI, TIBURON A	<i>Prionace glauca</i>	80 ± (**)				80										
BAGRE	<i>Bagre sp., Galeichthys sp.</i>	700 ± (**)				570		130								
BARBUJO	<i>Polydactylus approximans</i>	45 ± (**)						45								
BARRILETE	<i>Katsuwonus pelamis</i>	705 ± (**)				705										
BARRILETE NEGRO, MELVA, FRAGATA	<i>Auxis rochei</i>	435 ± (**)				435										
BERECHE	<i>Larimus spp</i>	655 ± (**)				65		590								
BERRUGATA, VIUDA, VIEJA	<i>Lobates pacificus</i>	47 ± (**)				47										
CABRILLA, PERELA, CABR	<i>Paralabrax callaensis</i>	110 ± (**)		105					5							
CABRILLA, CAGALO, BAGA	<i>Paralabrax humeralis</i>	668 ± (**)		543		45			80							
CACHEMA, AYANQUE	<i>Cynoscion analis</i>	2 333 ± (**)		5		833		1 495								
CHAVELA, MOJARRA	<i>Gerres cinereus</i>	40 ± (**)		40												
CHIRI, PALOMETA, COMET	<i>Peprilus medius</i>	3 330 ± (**)				840		2 490								
COCO, SUCO, RONCADOR	<i>Paralichthys peruanus</i>	3 360 ± (**)				685		2 675								
COJUNOBA, PALMERA, PAL	<i>Seriola lalandi</i>	150 ± (**)				150										
CONGRIO MANCHADO	<i>Gerypteris maculatus</i>	2 180 ± (**)							2 180							
CONGRIO ROSADO, C. ROJO	<i>Brotula clarkae</i>	2 045 ± (**)				130		1 915								
OJABLICO, OJABLO, ROJO	<i>Pardisus furcillatus</i>	570 ± (**)				10		560								
DIABLO, PEZ DIABLO, CHAMACO	<i>Scorpaena plumieri mystas</i>	30 ± (**)				30										
DONCELLA, PRINCESA	<i>Hemarthras peruanus</i>	12 ± (**)				12										
DORADO, PERICO	<i>Coryphaena hippurus</i>	7 690 ± (**)				7 690										
ESPEJO, PAMPANITO, JOROBADO	<i>Selene peruviana</i>	350 ± (**)				350										
FORTUNO	<i>Seriola rivoliana</i>	25 ± (**)				25										
GALLINAZO, GALLINAZA	<i>Ophioscion obscurus</i>	350 ± (**)				320			30							
GUITARRA	<i>Rhinobatos planiceps</i>	2 140 ± (**)				2 140										
JUREL, FUREL, CAIREL	<i>Trachurus picturatus murphyi</i>	35 ± (**)		35												
LENGUADO COMUN	<i>Paralichthys adspersus</i>	260 ± (**)				260										
LENGUETA, LENGUADO BO	<i>Eropus ocellatus</i>	2 920 ± (**)				2 920										
MACHETE, MACHETILLO	<i>Etmopterus maculatum</i>	100 ± (**)						100								
MANTA	<i>Manta hamiltoni, Mobula lucasana</i>	155 ± (**)				155										
MERLIN, MERLIN AZUL, NEGRO, RAYA	<i>Maleira sp., Tetraodon audeax</i>	7 935 ± (**)				7 935										
MERLUZA, PESCADILLA	<i>Merluccius gayi peruanus</i>	6 445 ± (**)				10			6 435							
MERO MURIQUE, MURIQUE	<i>Epinephelus labriformis</i>	45 ± (**)				45										
MONO	<i>Sarda orientalis</i>	200 ± (**)				200										
OJO DE LIVA, OJON, PAPA	<i>Hemilutjanus macrophthalmos</i>	1 305 ± (**)				1 305										
PAMPANO PINTADO	<i>Stromateus stellatus</i>	9 320 ± (**)		40		9 280										

continúa...

... viene

NOMBRE COMUN	NOMBRE CIENTIFICO	ESTIMACION MENSUAL (kg)	LIMITE DE CONFIANZA	PINTA	TRAMPA	CORTINA	TRASM.	CERCO	ESPODEL	BUZ COMP	CHONCH.	BUZ PULM.	ARPON	TRONCHE	OTROS	ARRAST
PEJE BLANCO, CABEZON	<i>Caulolatilus affinis</i>	610 ± (**)		75		295			240							
PEZ LORO, LORO, PEJELO	<i>Oplegnathus insignis</i>	10 ± (**)										10				
PEZ VELA, VELA	<i>Istiophorus platypterus</i>	330 ± (**)				330										
PICUDA, BARRACUDA	<i>Sphyræna ensis, S. Idiasles</i>	40 ± (**)				40										
PLUMILLA	<i>Nematistius pectoralis</i>	10 ± (**)		10												
RAYA MARIPOSA, RAYA P	<i>Gymnura marmorata</i>	95 ± (**)				95										
SIERRA, VERLE	<i>Scomberomorus sterna</i>	4 225 ± (**)		60		4 140		25								
TIBURON DIAMANTE	<i>Isurus oxyrinchus</i>	240 ± (**)				240										
TIBURON MARTILLO, CRUCETA	<i>Sphyrna zygaena</i>	2 595 ± (**)				2 595										
TIBURON ZORRO, PEJE Z	<i>Alaplas vulpinus</i>	24 775 ± (**)				24 775										
TOLLO COMUN, T. PRIETO	<i>Mustelus whitneyi</i>	1 785 ± (**)				1 580			205							
ESPECIE POR IDENTIFICAR (PECES)		1 090 ± (**)				1 075			15							
PRODUCTOS VARIOS (PECES)		35 ± (**)				35										
INVERTEBRADOS		5 527 ± (**)		0	0	4 819	0	0	20	0	0	688	0	0	0	0
Nro. especies		4		0	0	3	0	0	1	0	0	1	0	0	0	0
CARACOL PIÑA	<i>Hexaplex brassica</i>	19 ± (**)				19										
LANGOSTA	<i>Panulirus gracilis</i>	387 ± (**)				367			20							
OSTION	<i>Ostrea sp.</i>	585 ± (**)										585				
POTA	<i>Dosidicus gigas</i>	4 433 ± (**)				4 433										
PULPO	<i>Octopus mimus</i>	103 ± (**)										103				
REPTILES		40 ± (**)		0	0	40	0	0	0	0	0	0	0	0	0	0
Nro. especies		1		0	0	1	0	0	0	0	0	0	0	0	0	0
TORTUGA VERDE	<i>Chelonia mydas</i>	40 ± (**)				40										
MAMIFEROS		10 ± (**)		0	0	10	0	0	0	0	0	0	0	0	0	0
Nro. especies		1		0	0	1	0	0	0	0	0	0	0	0	0	0
DELFIN	<i>Delphinus sp</i>	10 ± (**)				10										
Dpto. PIURA	CALETA 104 TALARA															
TOTAL CALETA kg		948 192 ±	6 749	247 537	0	318 037	0	311 997	46 508	24 113	0	0	0	0	0	0
Nro. especies totales		27		13	0	10	0	11	5	1	0	0	0	0	0	0
PECES		603 167 ±	4 365	247 537	0	12 046	0	297 076	46 508	0	0	0	0	0	0	0
Nro. especies		24		13	0	9	0	10	5	0	0	0	0	0	0	0
ANGELOTE, PEZ ANGEL	<i>Squalina californica</i>	169 ±	6			140			49							
ANGUILA COMUN, CULEB, LORI	<i>Ophichthus pacifici</i>	4 ± (*)		4												
BERECHE	<i>Larimus spp</i>	11 063 ±	277					11 063								
CABALLA, VERLE, MACARELA	<i>Scomber japonicus</i>	4 103 ±	188					4 103								
CABRILLA, CAGALO, BAGA	<i>Paralabrax humeralis</i>	56 052 ±	555	27 750		64		28 238								
CACHEMA, AYANQUE	<i>Cynoscion analis</i>	64 739 ±	654					64 739								
CHAVELA, MOJARRA	<i>Gerres cinereus</i>	952 ±	24	262		690										
CHIRI, PALOMETA, COMET	<i>Pegurus medius</i>	77 686 ±	783					77 686								
COCO, SUCO, RONCADOR	<i>Paralichthys peruanus</i>	21 636 ±	645					21 636								
COJINQBA, PALMERA, PAL	<i>Seriola lalandi</i>	6 608 ±	164					6 604								
CONGRIO GATO	<i>Lepophidium negropinna</i>	15 438 ±	169	139		2 711					12 588					
CONGRIO ROSADO, C. ROJO	<i>Brotula clarkae</i>	1 729 ±	20	472		107					1 150					
DORADO, PERICO	<i>Coryphaena hippurus</i>	90 ±	5			90										
GUITARRA	<i>Rhinobatus planiceps</i>	1 201 ±	28			1 160					41					
JUREL, FUREL, CAIREL	<i>Trachurus picturatus murphyi</i>	72 418 ±	1 328	217				72 201								
MACHETE DE HEBRA	<i>Opishonema libertata</i>	9 130 ±	348					9 130								
MERLUZA, PESCADILLA	<i>Merluccius gayi peruanus</i>	250 010 ±	2 176	217 330							32 680					
MERO MURIQUE, MURIQUE	<i>Epinephelus labriformis</i>	89 ±	2	89												
MERO PINTADO, CHERNE	<i>Alphistes immaculatus</i>	143 ±	2	143												
QID DE UVA, QJON, PAPA	<i>Hemilutjanus macrophthalmus</i>	262 ±	2	262												
PAMPANO, PAMPANITO, CO	<i>Trachinotus palliensis</i>	1 697 ±	69	21					1 676							
PEJE BLANCO, CABEZON	<i>Caulolatilus affinis</i>	844 ±	5	844												
RAYA AGUILA, RAYA	<i>Myliobatis peruviana</i>	1 862 ±	56			1 862										
TOLLO COMUN, T. PRIETO	<i>Mustelus whitneyi</i>	5 222 ±	127			5 222										
INVERTEBRADOS		345 025 ±	4 507	0	0	305 991	0	14 921	0	24 113	0	0	0	0	0	0
Nro. especies		3		0	0	1	0	1	0	1	0	0	0	0	0	0
CALAMAR	<i>Loligo gahi</i>	14 921 ±	263					14 921								

continúa...

... viene

NOMBRE COMUN	NOMBRE CIENTIFICO	ESTIMACION MENSUAL (kg)	LIMITE DE CONFRANZA	PENTA	TRAMPA	CORTINA	TRASM	CERCO	ESPINEL	BUZ COMP.	CHINCH	BUZ PULM	ARPON	TRINCHE	OTROS	ARRAST
CONCHA PERLERA POTA	<i>Perna sterna</i> <i>Dosidicus gigas</i>	24 113 ± 305 991 ±	568 4 154				305 991			24 113						
Dpto. PIURA	CALETA 106 PAITA															
TOTAL CALETA kg		1 818 004 ±	11 207	836 236	13 552	41 317	0	461 244	465 655	0	0	0	0	0	0	0
Nro. especies totales		26		2	1	4	0	18	5	0	0	0	0	0	0	0
PECES		941 600 ±	6 443	223	13 552	948	0	461 222	465 655	0	0	0	0	0	0	0
Nro. especies		24		1	1	3	0	17	5	0	0	0	0	0	0	0
ANGUILA COMUN, CULEB. LORI AZUL, CHIRI, TIBURON A CABRILLA, CAGALO, BAGA CACHEMA, AYANQUE CASTAÑETA, C. MANCHADA CHIRI, PALOMETA, COMET CHULA, MISHO, VINA, SEÑORITA COCO, SUCO, RONCADOR CQJINOBA, PALMERA, PAL DORADO, PERICO GUITARRA LISA, L. COMUN, COME BA MACHETE DE HEBRA PAMPANO PINTADO PAMPANO, PAMPANITO, CO PEZ VELA, VELA RAYA AGUILA, RAYA RAYA C. ESPINAS, TAPA RAYA MARIPOSA, RAYA P SARDINA SIERRA, VERLE TIBURON DIAMANTE TIBURON ZORRO, PEJE Z TOLLO COMUN, T. PRIETO ESPECIE POR IDENTIFICAR (PECES)	<i>Ophichthus pacifici</i> <i>Prionace glauca</i> <i>Paralabrax humeralis</i> <i>Cynoscion analis</i> <i>Athudeluf sp.</i> <i>Chromis sp.</i> <i>Papilius medius</i> <i>Menticirrhus paitensis</i> <i>Paralichthys peruanus</i> <i>Seriola lalandi</i> <i>Coryphaena hippurus</i> <i>Rhinobatos planiceps</i> <i>Mugil cephalus</i> <i>Opisthonema libertate</i> <i>Stromateus stellatus</i> <i>Trachinotus paitensis</i> <i>Istiophorus platypterus</i> <i>Myliobatis peruvianus</i> <i>Urolophus sp.</i> <i>Gymnura marmorata</i> <i>Sardinops sagax sagax</i> <i>Scorpaenopsis sierra</i> <i>Isurus paucus</i> <i>Allopius vulpinus</i> <i>Mustelus whitneyi</i>	13 552 ± 66 561 ± 149 205 ± 21 761 ± 223 ± 18 242 ± 112 ± 145 976 ± 2 787 ± 382 960 ± 218 ± 66 890 ± 1 612 ± 84 ± 4 160 ± 234 ± 513 ± 11 ± 167 ± 2 342 ± 47 270 ± 10 897 ± 4 975 ± 56 ±	201 694 3 469 241 13 280 5 2 923 95 2 921 7 42 5 98 10 26 1 7 104 1 379 161 81 32 2		13 552											
INVERTEBRADOS		876 404 ±	6 633	836 013	0	40 369	0	22	0	0	0	0	0	0	0	0
Nro. especies		2		1	0	1	0	1	0	0	0	0	0	0	0	0
CALAMAR POTA	<i>Loligo gahi</i> <i>Dosidicus gigas</i>	22 ± 876 382 ±	1 6 633				40 369		22							
Dpto. PIURA	CALETA 109 PARACHIQUE															
TOTAL CALETA kg		90 286 ±	829	12 459	0	19 687	0	40 727	0	13 790	0	0	0	0	0	3 623
Nro. especies totales		26		1	0	10	0	13	0	13	0	0	0	0	0	1
PECES		56 353 ±	602	0	0	14 102	0	40 727	0	1 524	0	0	0	0	0	0
Nro. especies		20		0	0	9	0	13	0	8	0	0	0	0	0	0
AZUL, CHIRI, TIBURON A CABALLA, VERLE, MACARELA CABEZA DURA, CHIVILICO, RONCADOR CABRILLA, CAGALO, BAGA CACHEMA, AYANQUE CHAVELA, MOJARRA CHERLO, CALATO, CHORROM CHIRI, PALOMETA, COMET CHITA, SARGO DEL SUR COCO, SUCO, RONCADOR LISA, L. COMUN, COME BA MAROTILLA, SARGO DEL MERO MURIQUE, MURIQUE MERO PINTADO, CHERNE PAMPANO, PAMPANITO, CO PEJE BLANCO, CABEZON SAN PEDRO RQJO, CHIRO SARDINA	<i>Prionace glauca</i> <i>Scorpaenopsis sierra</i> <i>Haemulon steindachneri</i> <i>Paralabrax humeralis</i> <i>Cynoscion analis</i> <i>Gerres cinereus</i> <i>Acanthistius pictus</i> <i>Papilius medius</i> <i>Anisotremus scapularis</i> <i>Paralichthys peruanus</i> <i>Mugil cephalus</i> <i>Calamus brachysomus</i> <i>Epinephelus labriformis</i> <i>Alphesopus immaculatus</i> <i>Trachinotus paitensis</i> <i>Caulolatilus affinis</i> <i>Pseudupeneus grandisquamis</i> <i>Sardinops sagax sagax</i>	537 ± 107 ± 191 ± 11 554 ± 4 346 ± 1 765 ± 64 ± 145 ± 85 ± 12 481 ± 18 195 ± 2 930 ± 71 ± 215 ± 1 217 ± 118 ± 28 ± 204 ±	31 6 11 268 81 49 4 6 5 252 315 56 4 10 29 7 2 8				537									

continúa...

... viene

NOMBRE COMUN	NOMBRE CIENTIFICO	ESTIMACION MENSUAL (kg)	LIMITE DE CONFIANZA	PUNTA	TRAMPA	CORTIVA	TRAMA	CEBICO	ESPINEL	BUZ COMP.	CHENCH	BUZ PULM	ARPPON	TRONCHE	OTROS	ARRAST.
TOLLO	<i>Mustelus sp., Triakis sp.</i>	2 041 ±	120			2 041										
VIEJA, VIEJA NEGRA, CH	<i>Bodianus sp.</i>	59 ±	4							59						
INVERTEBRADOS		33 933 ±	644	12 459	0	5 585	0	0	0	12 266	0	0	0	0	0	3 623
Nro. especies		6		1	0	1	0	0	0	5	0	0	0	0	0	1
CARACOL, CARACOL NEGRO	<i>Stramonita chocolata</i>	970 ±	19							970						
CONCHA ABANICO	<i>Argopecten purpuratus</i>	222 ±	8							222						
CONCHA PALA	<i>Atrina mauro</i>	3 754 ±	61							3 754						
LANGOSTINO CAFE	<i>Farfantepenaeus californiensis</i>	3 704 ±	52							81						3 623
POTA	<i>Dosidicus gigas</i>	18 044 ±	576	12 459		5 585										
PULPO	<i>Octopus mimus</i>	7 239 ±	103							7 239						
Dpto. PIURA	CALETA 115 PUERTO RICO															
TOTAL CALETA kg		1 354 878 ±	7 508	38 783	0	724 946	0	543 630	15 808	22 731	0	0	0	0	0	8 980
Nro. especies totales		22		3	0	5	0	7	3	4	0	0	0	0	0	2
PECES		656 641 ±	4 467	38 783	0	60 010	0	542 040	15 808	0	0	0	0	0	0	0
Nro. especies		14		3	0	4	0	6	3	0	0	0	0	0	0	0
AZUL, CHIRI, TIBURON A	<i>Prionace glauca</i>	1 393 ±	35						1 393							
CABALLA, VERLE, MACARELA	<i>Scomber japonicus</i>	36 ±	2	36												
CABRILLA, CAGALO, BAGA	<i>Paralabrax humeralis</i>	91 780 ±	1 305	38 700				53 080								
CACHEMA, AYANQUE	<i>Cynoscion analis</i>	66 910 ±	654					66 910								
COCO, SUCO, RONCADOR	<i>Paralichthys peruanus</i>	363 ±	21					363								
COJINOBA, PALMERA, PAL	<i>Seriola lalandi</i>	207 ±	12			207										
DORADO, PERICO	<i>Coryphaena hippurus</i>	14 363 ±	349						14 363							
JUREL, FUREL, CAIREL	<i>Trachurus picturatus murphyi</i>	11 465 ±	322					11 465								
LISA, L. COMUN, COME BA	<i>Mugil cephalus</i>	457 869 ±	3 075			48 165		409 704								
PAMPANO, PAMPANITO, CO	<i>Trachinotus patiensis</i>	518 ±	30					518								
PEJE BLANCO, CABEZON	<i>Caulolatilus affinis</i>	47 ±	3	47												
TIBURON DIAMANTE	<i>Isurus oxyrinchus</i>	52 ±	3						52							
TOLLO COMUN, T. PRIETO	<i>Mustelus whitneyi</i>	11 516 ±	261													
TOLLO FINO	<i>Mustelus mento</i>	122 ±	5					11 516								
INVERTEBRADOS		698 237 ±	3 689	0	0	664 936	0	1 590	0	22 731	0	0	0	0	0	8 980
Nro. especies		8		0	0	1	0	1	0	4	0	0	0	0	0	2
CALAMAR	<i>Loligo gahi</i>	1 590 ±	93					1 590								
CARACOL, CARACOL NEGRO	<i>Stramonita chocolata</i>	1 842 ±	29							1 842						
CONCHA PALA	<i>Atrina mauro</i>	57 ±	2							57						
LANGOSTA	<i>Panulirus gracilis</i>	137 ±	5							137						
LANGOSTINO BLANCO	<i>Litopenaeus vannamei</i>	125 ±	4													125
LANGOSTINO CAFE	<i>Farfantepenaeus californiensis</i>	8 855 ±	196													8 855
POTA	<i>Dosidicus gigas</i>	664 936 ±	3 543			664 936										
PULPO	<i>Octopus mimus</i>	20 695 ±	377							20 695						
Dpto. LAMBAYEQUE	CALETA 200 SAN JOSE															
TOTAL CALETA kg		501 428 ± (**)		0	0	81 794	0	384 506	0	1 440	33 688	0	0	0	0	0
Nro. especies totales		47		0	0	40	0	12	0	4	16	0	0	0	0	0
PECES		500 059 ± (**)		0	0	81 755	0	384 506	0	120	33 678	0	0	0	0	0
Nro. especies		45		0	0	39	0	12	0	3	15	0	0	0	0	0
ANCHOVETA, PELADILLA	<i>Engraulis ringens</i>	80 ± (**)						80								
ANGELOTE, PEZ ANGEL	<i>Squalina californica</i>	55 ± (**)				55										
BAGRE	<i>Bago sp., Galeichthys sp.</i>	230 ± (**)				230										
BARBUDO	<i>Polydactylus approximans</i>	68 ± (**)				32								36		
BERRUGATA, VIUDA, VIEJA	<i>Lobotes pacificus</i>	8 ± (**)												8		
BURRO, ARNILLO, CARACH	<i>Sciaenops ocellatus</i>	408 ± (**)				408										
CABEZA DURA, CHIVILICO, RONCADOR	<i>Haemulon steindachneri</i>	173 ± (**)				173										
CABRILLA, CAGALO, BAGA	<i>Paralabrax humeralis</i>	5 359 ± (**)				5 359										
CACHEMA, AYANQUE	<i>Cynoscion analis</i>	29 613 ± (**)						15 957			1 894					
CAMISETA, MARIPOSA, COMETA	<i>Chaetodipterus zomatus</i>	10 ± (**)				10										
CAZON, TIBURON, CAZON	<i>Carcharias sp.</i>	40 ± (**)												40		
CHERLO, CALATO, CHOROM	<i>Acanthistius pictus</i>	48 ± (**)				28					20					

continúa...

Carolina Arellano, Jacqueline Palacios, Wilmer Avila, Ana Medina, Renato Guevara-Carrasco. Pesca artesanal marina durante el primer semestre del 2000.

... viene

NOMBRE COMUN	NOMBRE CIENTIFICO	ESTIMACION MENSUAL (kg)	LIMITE DE CONFIANZA	PUNTA	TRAMPA	CORTINA	TRASM.	CERCO	ESPINEL	BUZ COMP	CHENCH	BUZ PULPA	ARPON	TRINCHE	OTROS	ARRAST
CHITA OORADA	<i>Anisotremus interruptus</i>	12 ± (**)				12										
CHITA, SARGO DEL SUR	<i>Anisotremus scapularis</i>	3 916 ± (**)				3 759		137			20					
CHULA, MISHO, VINA, SEÑORITA	<i>Menticirrhus pallensis</i>	2 102 ± (**)				1 482		16			604					
COCO, SUCO, RONCADOR	<i>Paralichthys peruanus</i>	53 137 ± (**)				37 049		14 038			2 050					
CONGRIO MANCHADO	<i>Gerypteris maculatus</i>	13 ± (**)				13										
GALLINAZO, GALLINAZA	<i>Ophioscion obscurus</i>	8 ± (**)				8										
GUIARRA	<i>Rhinobatos planiceps</i>	620 ± (**)				200					420					
LENGUADO COMUN	<i>Paralichthys adpersus</i>	459 ± (**)				453		6								
LENGUADO CON CANINOS	<i>Cyclopseta quama</i>	28 ± (**)				28										
LENGUADO, L. BOCA CHICA	<i>Etropus spp.</i>	4 ± (**)				4										
LISA, L. COMUN, COME BA	<i>Mugil cephalus</i>	249 907 ± (**)				10 896		213 881			25 130					
LORNA, CHOLO, RONCACHO	<i>Sciaenops ocellatus</i>	920 ± (**)				920										
MAROTILLA, SARGO DEL	<i>Calamus brachysomus</i>	88 ± (**)				88										
MERO	<i>Epinephelus sp., Myzostropiza sp.</i>	20 ± (**)				20				20						
MOJARRILLA, M. COMUN	<i>Stellifer minor</i>	44 ± (**)				44										
MORENA	<i>Muraena sp., Gymnothorax sp.</i>	80 ± (**)				80				80						
PALOMETA TIPO 1 (SIN MANCHA)	<i>Stromateus sp.</i>	20 ± (**)				20										
PAMPANO, PAMPANITO, CO	<i>Trachinotus pallensis</i>	1 917 ± (**)				607		82			1 228					
PEJE BLANCO, CABEZON	<i>Caulolatilus affinis</i>	112 ± (**)				112										
PEZ LORO, LORO, PEJELO	<i>Oplegnathus insignis</i>	62 ± (**)				62										
PINTADILLA, PINTACHA	<i>Chelodactylus variegatus</i>	30 ± (**)				30										
POLLA, POLLA RAYADA	<i>Umbra xanti</i>	32 ± (**)				32										
RAYA AGUILA, PEJE AGUILA	<i>Myliobatis chilensis</i>	14 ± (**)				14										
RAYA AGUILA, RAYA	<i>Myliobatis peruviana</i>	253 ± (**)				249					4					
RAYA C. ESPINAS, TAPA	<i>Urotrygon sp.</i>	366 ± (**)				366					366					
RAYA ESPINOSA	<i>Pseudocaranx dentata</i>	250 ± (**)				250										
RAYA, BATEA, BATANA	<i>Dasyatis brevis</i>	967 ± (**)				569					398					
SARDINA	<i>Sardinops sagax sagax</i>	145 555 ± (**)				5 300		140 255								
SIERRA, VERLE	<i>Scomberomorus sierra</i>	11 ± (**)				7										
TIBURON MARTILLO, CRUCETA	<i>Sphyrna zygaena</i>	1 389 ± (**)				689		20			680					
TOLLO BLANCO, PIRUCHO	<i>Mustelus dorsalis</i>	99 ± (**)				99										
TOLLO COMUN, T. PRIETO	<i>Mustelus whitneyi</i>	1 406 ± (**)				576		30			800					
TOLLO MANCHADO, TRARA	<i>Triakis maculata</i>	122 ± (**)				122										
ESPECIE POR IDENTIFICAR (PECES)		4 ± (**)				4										
INVERTEBRADOS		1 369 ± (**)		0	0	39	0	0	0	1 320	10	0	0	0	0	0
Nro. especies		2		0	0	1	0	0	0	1	1	0	0	0	0	0
LANGOSTA	<i>Panulirus gracilis</i>	49 ± (**)				39										
PULPO	<i>Octopus mimus</i>	1 320 ± (**)								1 320						
Dpto. LAMBAYEQUE	CALETA 201 PIMENTEL															
TOTAL CALETA kg		113 421 ±	1 432	14 815	3 702	2 016	0	92 123	0	750	0	0	0	0	15	0
Nro. especies totales		44		39	3	4	0	18	0	7	0	0	0	0	3	0
PECES		109 425 ±	1 405	14 590	0	2 016	0	92 123	0	681	0	0	0	0	15	0
Nro. especies		40		35	0	4	0	18	0	6	0	0	0	0	3	0
ANCHOVETA, PELADILLA	<i>Engraulis ringens</i>	58 ±	3					58								
ANGUILA COMUN, CULEB. LORI	<i>Ophichthus pacifici</i>	19 ± (*)		18											1	
BAGRE	<i>Bagre sp., Galeichthys sp.</i>	99 ±	3	45				54								
BARBUDO	<i>Polydactylus approximans</i>	82 ±	3	82												
BURRO, ARNILLO, CARACH	<i>Sciaenops ocellatus</i>	837 ±	17	284		21		532								
CABRILLA, CAGALO, BAGA	<i>Paralichthys humeralis</i>	6 627 ±	141	3 809				2 363		455						
CACHEMA, AYANQUE	<i>Cynoscion aralis</i>	8 607 ±	120	1 624		29		6 954								
CASTAÑETA, C. MANCHADA	<i>Abudefduf sp., Chromis sp.</i>	45 ±	3					45								
CHERLO, CALATO, CHOROM	<i>Acanthistius pictus</i>	11 ± (*)		2				9								
CHIRI, PALOMETA, COMET	<i>Peprilus medius</i>	86 ±	3					86								
CHITA DORADA	<i>Anisotremus interruptus</i>	4 ± (*)		4												
CHITA, SARGO DEL SUR	<i>Anisotremus scapularis</i>	4 120 ±	103	555		639		2 888		38						
CHULA, MISHO, VINA, SEÑORITA	<i>Menticirrhus pallensis</i>	5 ± (*)		5												
COCO, SUCO, RONCADOR	<i>Paralichthys peruanus</i>	39 812 ±	724	4 127		1 327		34 358								
COJINCOBA, PALMERA, PAL	<i>Seriola lalandi</i>	1 ± (*)		1												
CONGRIO MANCHADO	<i>Gerypteris maculatus</i>	30 ±	1	27											3	
DIABLO, PEZ DIABLO, CHAMACO	<i>Scorpaenopsis plumieri mystes</i>	53 ±	1	42				11								
GUIARRA	<i>Rhinobatos planiceps</i>	17 ±	1	17												
JUREL, FUREL, CAIREL	<i>Trachurus picturatus murphyi</i>	4 028 ±	236					4 028								

continúa...

... viene

NOMBRE COMUN	NOMBRE CIENTIFICO	ESTIMACION MENSUAL (kg)	LIMITE DE CONFIANZA	PUNTA	TRAMPA	CORTINA	TRAMA	CERCO	ESPINEL	BUZ COMP.	CHENCH	BUZ. PULM	ARFOR	TRONCHE	OTROS	ARRAST
Lenguado común	<i>Paralichthys adspersus</i>	20 ± (*)		4				16								
Lisa L. común, come ba	<i>Mugil cephalus</i>	37 955 ±	653	19				37 925							11	
Lorna, cholo, roncacho	<i>Scaena delicosa</i>	1 358 ±	28	1 224				134								
Marotilla, sargo del	<i>Calamus brachysomus</i>	79 ±	2	79												
Mero	<i>Epinephelus sp., Myctarperca sp</i>	342 ±	5	342												
Mojarrilla, M. común	<i>Stellifer minor</i>	1 802 ±	24	1 308				494								
Morena	<i>Muraena sp., Gymnathorax sp.</i>	1 ± (*)		1												
Pampano, pampanito, CO	<i>Trachinotus palliensis</i>	24 ±	1	2				22								
Peje blanco, cabezon	<i>Caulolatilus affinis</i>	75 ±	4							75						
Pez cinta	<i>Trichurus lepturus</i>	43 ±	2	43												
Pez loro, loro, peje lo	<i>Oplegnathus insignis</i>	73 ±	4	14						59						
Raya espinosa	<i>Psamobatis caudispina</i>	50 ±	1	50												
Raya, batea, batana	<i>Dasyatis brevis</i>	904 ±	17	797				107								
Roncador	<i>Pomadourus leuciscus</i>	1 ± (*)		1												
Sardina	<i>Sardinops sagax sagax</i>	2 059 ±	52	9				2 050								
Semita	<i>Microlepidotus brevifrons</i>	4 ± (*)		4												
Suño, gato, tiburón G. fancho	<i>Heterodontus sp.</i>	2 ± (*)		2												
Tiburón martillo, cruceta	<i>Sphyrna zygaena</i>	47 ±	3	4				43								
Tollo común, T. prieto	<i>Mustelus whitneyi</i>	15 ± (*)		15												
Tollo manchado, trara	<i>Triakis maculata</i>	2 ± (*)		2												
Trambollo, tomollo	<i>Labrisomus philippii</i>	23 ±	1	23												
Especie por identificar (peces)		5 ± (*)		5												
INVERTEBRADOS		3 996 ±	42	225	3 702	0	0	0	0	69	0	0	0	0	0	0
Nro. especies		4		4	3	0	0	0	0	1	0	0	0	0	0	0
Cangrejo cokeri	<i>Platyxanthus cokeri</i>	3 803 ±	43	129	3 674											
Cangrejo violaceo	<i>Platyxanthus orbigny</i>	108 ±	5	86	22											
Langosta	<i>Parulirus gracilis</i>	13 ± (*)		7	6											
Pulpo	<i>Octopus mimus</i>	72 ±	4	3						69						
Dpto. LAMBAYEQUE	CALETA 202 SANTA ROSA															
TOTAL CALETA kg		562 337 ±	4 094	0	0	2 237	0	560 100	0	0	0	0	0	0	0	0
Nro. especies totales		28		0	0	2	0	28	0	0	0	0	0	0	0	0
PECES		562 337 ±	4 094	0	0	2 237	0	560 100	0	0	0	0	0	0	0	0
Nro. especies		28		0	0	2	0	28	0	0	0	0	0	0	0	0
AGUIJA AGUJILLA, AGUIJA TIPO 1	<i>Strongylura exilis</i>	32 ±	2					32								
ANCHOVETA, PELADILLA	<i>Engraulis ringens</i>	143 ±	8					143								
BAGRE	<i>Bagra sp., Galeichthys sp.</i>	8 844 ±	184					8 844								
CABRILLA, CAGALO, BAGA	<i>Paralabrax humeralis</i>	211 ±	13					211								
CACHEMA, AYANQUE	<i>Gynoscion analis</i>	31 855 ±	477			192		31 663								
CHIRI, PALOMETA, COMET	<i>Peprilus medius</i>	743 ±	22					743								
CHITA, SARGO DEL SUR	<i>Anisotremus scapularis</i>	16 059 ±	395					16 059								
CHOCHOQUE	<i>Stellifer plazzarrens</i>	6 230 ±	135					6 230								
COCO, SUCO, RONCADOR	<i>Paralichthys peruanus</i>	99 030 ±	1 618			2 045		96 985								
CONGRISO MANCHADO	<i>Gerypteris maculatus</i>	2 ± (*)		2												
GUIARRA	<i>Rhinobatos planiceps</i>	5 ± (*)		5												
JUREL FINO, JURELILLO	<i>Decapterus macrosoma</i>	979 ±	57					979								
JUREL, FUREL, CAIREL	<i>Trachurus picturatus murphyi</i>	3 496 ±	205					3 496								
LENGUADO COMÚN	<i>Paralichthys adspersus</i>	2 ± (*)		2												
LISA L. COMÚN, COME BA	<i>Mugil cephalus</i>	170 619 ±	2 441					170 619								
LORNA, CHOLO, RONCACHO	<i>Scaena delicosa</i>	396 ±	22					396								
MAROTILLA, SARGO DEL	<i>Calamus brachysomus</i>	32 ±	2					32								
MOJARRILLA, M. COMÚN	<i>Stellifer minor</i>	7 493 ±	157					7 493								
PALOMETA TIPO 1 (SIN MANCHA)	<i>Stromateus sp.</i>	463 ±	15					463								
PAMPANO, PAMPANITO, CO	<i>Trachinotus palliensis</i>	68 ±	3					68								
PARDO, CITARITA, CHUYE	<i>Chloroscombrus orqueta</i>	196 ±	12					196								
PEZ CINTA	<i>Trichurus lepturus</i>	261 ±	10					261								
PEZ TORPEDO / AGUIJA TIPO 4	<i>Elops saurus affinis</i>	4 ± (*)		4												
RAYA AGUILA, PEJE AGUILA	<i>Myliobatis chilensis</i>	440 ±	26					440								
RAYA AGUILA, RAYA	<i>Myliobatis paruvianus</i>	157 ±	8					157								
RAYA, BATEA, BATANA	<i>Dasyatis brevis</i>	3 ± (*)		3												
ROBALO, LUBINA, ROBALI	<i>Scaena starks</i>	19 ±	1					19								
SARDINA	<i>Sardinops sagax sagax</i>	214 555 ±	3 501					214 555								

continúa...

... viene

NOMBRE COMUN	NOMBRE CIENTIFICO	ESTIMACION MENSUAL (kg)	LIMITE DE CONFIANZA	PINTA	TRAMPA	CORTINA	TRASM.	CERCO	ESPINEL	BUZ COMP.	CHINCH	BUZ PULM	ARPON	TRINCHE	OTROS	ARRAST
Dpto. LA LIBERTAD	CALETA 303 SALAVERRY															
TOTAL CALETA kg		106 983 ± (**)		0	23	30 676	633	491	75 160	0	0	0	0	0	0	0
Nro. especies totales		47		0	1	40	17	5	5	0	0	0	0	0	0	0
PECES		106 578 ± (**)		0	0	30 333	594	491	75 160	0	0	0	0	0	0	0
Nro. especies		42		0	0	38	15	5	5	0	0	0	0	0	0	0
ANGELOTE, PEZ ANGEL	<i>Squatina californica</i>	6 ± (**)				6										
AZUL, CHIRI, TIBURON A	<i>Prionace glauca</i>	9 137 ± (**)				4 598			4 539							
BAGRE	<i>Bagre sp., Galeichthys sp.</i>	25 ± (**)				25										
BARBUDO	<i>Polydactylus approximans</i>	8 ± (**)				8										
BONITO, CHAUCHILLA, MO	<i>Sarda chiliensis chiliensis</i>	10 ± (**)				10										
BURRO, ARNILLO, CARACH	<i>Scaena fasciata</i>	152 ± (**)				149	3									
CABALLA, VERLE, MACARELA	<i>Scomber japonicus</i>	200 ± (**)				200										
CABINZA	<i>Isacia conceptonensis</i>	90 ± (**)				90		90								
CACHEMA, AYANQUE	<i>Cynoscion aralis</i>	436 ± (**)				417	19									
CAZON, TIBURON, CAZON	<i>Carcharhinus sp.</i>	148 ± (**)				148										
CHERLO, CALATO, CHOROM	<i>Acanthistius pictus</i>	12 ± (**)				12										
CHITA, SARGO DEL SUR	<i>Anisotremus scapularis</i>	2 721 ± (**)				2 650	71									
COCO, SUCO, RONCADOR	<i>Paralichthys peruianus</i>	8 298 ± (**)				8 249	49									
COJINOBA, PALMERA, PAL	<i>Seriola lalandi</i>	6 ± (**)				6										
CONGRIO MANCHADO	<i>Gerypteris maculatus</i>	8 ± (**)				8										
DORADO, PERICO	<i>Coryphaena hippurus</i>	67 844 ± (**)				2 749			65 095							
GUIARRA	<i>Rhinobatos planiceps</i>	54 ± (**)				34	20									
JUREL, FUREL, CAIREL	<i>Trachurus picturatus murphyi</i>	50 ± (**)				50		50								
LENGUADO COMUN	<i>Paralichthys adspersus</i>	340 ± (**)				68	272									
LISA L. COMUN, COME BA	<i>Mugil cephalus</i>	4 639 ± (**)				4 616	23									
LORNA, CHOLO, RONCACHO	<i>Scaena deliciosa</i>	400 ± (**)				310	4	86								
MACHETE, MACHETILLO	<i>Etmidium maculatum</i>	2 ± (**)				2										
MAROTILLA, SARGO DEL	<i>Calamus brachysomus</i>	3 ± (**)				3										
MOJARRILLA, M. COMUN	<i>Stellifer minor</i>	102 ± (**)				102										
MUCHACHITA, CHULA, MIS, ZORRO	<i>Menticirrhus rostratus</i>	209 ± (**)				208	1									
PAMPANO, PAMPANITO, CO	<i>Trachinotus patiensis</i>	87 ± (**)				86	1									
PEZ CINTA	<i>Trichurus lepturus</i>	22 ± (**)				22										
PEZ LORO, LORO, PEJELO	<i>Diplanetus insignis</i>	3 ± (**)				3										
PICUDA, BARRACUDA	<i>Sphyrna ensis, S. idlastes</i>	253 ± (**)				3		250								
PINTADILLA, PINTACHA	<i>Chelodactylus variegatus</i>	150 ± (**)				149	1									
RAYA AGUILA, RAYA	<i>Myliobatis peruvianus</i>	1 576 ± (**)				1 508	68									
RAYA ESPINOSA	<i>Psamobatis caudispina</i>	46 ± (**)				1	45									
SARDINA	<i>Sardinops sagax sagax</i>	18 ± (**)				3		15								
SIERRA, VERLE	<i>Scomberomorus sierra</i>	2 ± (**)				2										
TIBURON DIAMANTE	<i>Isurus oxyrinchus</i>	5 361 ± (**)				5 361			5 361							
TIBURON MARTILLO, CRUCETA	<i>Sphyrna zygaena</i>	3 465 ± (**)				3 385			80							
TIBURON ZORRO, PEJE Z	<i>Alopias vulpinus</i>	85 ± (**)				85			85							
TOLLO BLANCO, PIRUCHO	<i>Mustelus dorsalis</i>	24 ± (**)				24										
TOLLO COMUN, T. PRIETO	<i>Mustelus whitneyi</i>	8 ± (**)				8										
TOLLO FIND	<i>Mustelus manito</i>	39 ± (**)				33	6									
VIEJA, VIEJA NEGRA, CH	<i>Bodianus sp.</i>	2 ± (**)				2										
VIÑA	<i>Menticirrhus sp.</i>	537 ± (**)				526	11									
INVERTEBRADOS		375 ± (**)		0	23	343	9	0	0	0	0	0	0	0	0	0
Nro. especies		4		0	1	2	1	0	0	0	0	0	0	0	0	0
CANGREJO PELUDO	<i>Cancer setosus</i>	9 ± (**)					9									
CANGREJO VIOLACEO	<i>Platyanthus orbigny</i>	23 ± (**)			23											
LANGOSTA	<i>Panulirus gracilis</i>	2 ± (**)				2										
POTA	<i>Dosidicus gigas</i>	341 ± (**)				341										
MAMIFEROS		30 ± (**)		0	0	0	30	0	0	0	0	0	0	0	0	0
Nro. especies		1		0	0	0	1	0	0	0	0	0	0	0	0	0
TONINO, CHANCHO	<i>Phocaena spinipinnis</i>	30 ± (**)					30									
Dpto. ANCASH	CALETA 400 CHIMBOTE															
TOTAL CALETA kg		388 688 ±	3 935	4 562	0	28 244	590	4 393	326 483	17 880	6 536	0	0	0	0	0
Nro. especies totales		47		15	0	19	6	6	8	15	14	0	0	0	0	0

continúa...

... viene

NOMBRE COMUN	NOMBRE CIENTIFICO	ESTIMACION MENSUAL (kg)	LIMITE DE CONFIANZA	PANTA	TRAMPA	CORTINA	TRASM.	CERCO	ESPINEL	BUZ COMP.	CHENCH.	BUZ PULMA	ARPON	TRENCH	OTROS	ARRAST.
PECES		372 078 ±	3 888	4 562	0	28 244	590	4 393	326 483	1 270	6 536	0	0	0	0	0
Nro. especies		41		15	0	19	6	6	8	9	14	0	0	0	0	0
ANCHOVETA, PELADILLA	<i>Engraulis ringens</i>	88 ±	4			26	62									
AZUL, CHIRI, TIBURON A	<i>Prionace glauca</i>	15 062 ±	189						15 062							
BORRACHO, SUENO	<i>Scartichthys gigas</i>	27 ±	1	27												
BURRO, ARNILLO, CARACH	<i>Sciaea fasciata</i>	229 ±	6	41		178				10						
CABALLA, VERLE, MACARELA	<i>Scomber japonicus</i>	5 ± (*)	5													
CABINZA	<i>Isacia conceptionis</i>	2 803 ±	40	95		1 397		1 088			223					
CABRILLA, CAGALO, BAGA	<i>Paralabrax humeralis</i>	182 ±	5	109		70				3						
CACHEMA, AYANQUE	<i>Cynoscion analis</i>	1 970 ±	27			106					1 864					
CASTAÑETA, C. MANCHADA	<i>Abudefduf sp. Chromis sp.</i>	147 ±	4	147												
CHERLO, CALATO, CHOROM	<i>Acanthistius pictus</i>	87 ±	3	44						43						
CHITA, SARGO DEL SUR	<i>Anisotremus scapularis</i>	706 ±	9	316			119	5		147	119					
COCO, SUICO, RONCADOR	<i>Paralichthys peruana</i>	8 322 ±	110			6 556			104		1 662					
COJINOBA, PALMERA, PAL	<i>Seriola lalandi</i>	3 433 ±	41	2 969		81			383							
CONGRIO MANCHADO	<i>Genypterus maculatus</i>	10 ±	1							10						
DORADO, PERICO	<i>Coryphaena hippurus</i>	305 484 ±	3 624						305 484							
GUITARRA	<i>Rhinobatos planiceps</i>	259 ±	12				73				186					
JUREL, FUREL, CAIREL	<i>Trachurus picturatus murphyi</i>	504 ±	8	442		10		52								
LENGUADO COMUN	<i>Paralichthys adspersus</i>	213 ±	10				196			17						
LISA, L. COMUN, COME BA	<i>Mugil cephalus</i>	1 719 ±	26			1 553					166					
LORNA, CHOLO, RONCACHO	<i>Sciaea deltoidea</i>	5 561 ±	59	95		2 472		1 761			1 233					
MACHETE, MACHETILLO	<i>Ethmidium maculatum</i>	228 ±	12			207					21					
MERLIN, MERLIN AZUL, NEGRO, RAYA	<i>Makaira sp. Tetrapturus audax</i>	52 ±	3						52							
MIS-MIS, MISHO, BOBO	<i>Menticirrhus ophicephalus</i>	1 107 ±	14	3		529					575					
MOJARRILLA, M. COMUN	<i>Stellifer minor</i>	78 ±	3								78					
MORENA	<i>Muraena sp., Gymnothorax sp.</i>	375 ±	12							375						
PAMPANO PINTADO	<i>Stromateus stellatus</i>	1 088 ±	18			83		1 005								
PAMPANO, PAMPANITO, CO	<i>Trachinotus pallens</i>	41 ±	3								41					
PEJERREY	<i>Odonesthes regia regia</i>	115 ±	2	115							109					
PEZ AGUILILLA, BALAO, SALTATOR	<i>Hemiramphus saltator</i>	109 ±	3													
PEZ ESPADA, ESPADA	<i>Xiphias gladius</i>	62 ±	4						62							
PICUDA, BARRACUDA	<i>Sphyraena ensis, S. idiaes</i>	14 024 ±	90			14 011				3	10					
PINTADILLA, PINTACHA	<i>Cheilodactylus variegatus</i>	1 563 ±	35	133		768				662						
RAYA AGUILA, RAYA	<i>Myllobatis peruvianus</i>	218 ±	12				218									
SARDINA	<i>Sardinops sagax sagax</i>	47 ±	3			47										
TIBURON DIAMANTE	<i>Isurus oxyrinchus</i>	5 275 ±	64						5 275							
TIBURON MARTILLO, CRUCETA	<i>Sphyrna zygaena</i>	98 ±	3							98						
TIBURON PARDO	<i>Carcharhinus brachyurus</i>	67 ±	3							67						
TIBURON ZORRO, PEJE Z	<i>Atopias vulpinus</i>	383 ±	11						383							
TOLLO FINO	<i>Mustelus mento</i>	57 ±	2			21		36								
TRAMBOLLO, TOMOLLO	<i>Labrisomus philippii</i>	21 ±	1	21												
VIÑA	<i>Menticirrhus sp.</i>	259 ±	5			10					249					
INVERTEBRADOS		16 610 ±	213	0	0	0	0	0	0	16 610	0	0	0	0	0	0
Nro. especies		6		0	0	0	0	0	0	6	0	0	0	0	0	0
ALMEJA	<i>Gari solida/Semele corrugata</i>	772 ±	14							772						
CANGREJO COCKERI	<i>Platyxanthus cokeri</i>	109 ±	4							109						
CANGREJO NADADOR, JAIVA	<i>Euphyax dovii</i>	16 ±	1							16						
CARACOL, CARACOL NEGRO	<i>Stromantia chocolata</i>	15 510 ±	200							15 510						
CONCHA ABANICO	<i>Argopecten purpuratus</i>	10 ±	1							10						
PULPO	<i>Octopus mimus</i>	193 ±	5							193						
Dpto. LIMA	CALETA 501 HUACHO															
TOTAL CALETA kg		213 651 ± (**)	5 611	137	35 843	716	112 366	5 146	17 099	36 688	45	0	0	0	0	0
Nro. especies totales		68	17	1	55	20	18	13	16	21	3	0	0	0	0	0
PECES		196 430 ± (**)	5 611	0	35 003	711	112 336	5 086	1 053	36 625	5	0	0	0	0	0
Nro. especies		58	17	0	51	19	17	12	9	20	2	0	0	0	0	0
AGUJA, AGUJILLA, AGUJA TIPO 1	<i>Strongyura exilis</i>	6 ± (**)				3		3								
ANCHOVETA, PELADILLA	<i>Engraulis ringens</i>	59 110 ± (**)				10		59 100								
ANGELOTE, PEZ ANGEL	<i>Squalina callonica</i>	99 ± (**)					10		10		20					
ATUN ALETA AMARILLA, ALBACORA	<i>Thunnus albacares</i>	311 ± (**)				261			50							
AZUL, CHIRI, TIBURON A	<i>Prionace glauca</i>	812 ± (**)				582			230							

continúa...

... viene

NOMBRE COMUN	NOMBRE CIENTIFICO	ESTIMACION MENSUAL (kg)	LIMITE DE CONFIANZA	PUNTA	TRAMPA	CORTINA	TRASM.	CERCO	ESPINEL	BUZ.COMP	CHINCH	BUZ.PULM.	ARAPON	TRINCHE	OTROS	ARRAST
BABUNCO,GALLINAZO	<i>Doydiodon laevifrons</i>	16 ± (**)				14					2					
BARBUO	<i>Polydactylus approximans</i>	1 ± (**)				1										
BARRILETE	<i>Katsuwonus pelamis</i>	35 ± (**)				35										
BURRO,ARNILLO,CARACH	<i>Sciaena fasciata</i>	39 ± (**)		1		18	3			15	2					
CABALLA,VERLE,MACARELA	<i>Scomber japonicus</i>	134 ± (**)				124	10									
CABINZA	<i>Isacia conceptionis</i>	2 235 ± (**)		51		601	8	1 565								
CABRILLA,CAGALO,BAGA	<i>Paralabrax humeralis</i>	4 614 ± (**)		4 452		8	2	60		92						
CACHEMA,AYANQUE	<i>Cynoscion analis</i>	10 259 ± (**)		19		968	97	450			8 725					
CASTAÑETA,C.MANCHADA	<i>Abudefduf sp; Chromis sp.</i>	100 ± (**)		100												
CAZON,TIBURON,CAZON	<i>Carcharhinus sp.</i>	5 ± (**)				5										
CHERLO,CALATO,CHOROM	<i>Acanthistius pictus</i>	67 ± (**)		18			2			47						
CHITA,SARGO DEL SUR	<i>Anisotremus scapularis</i>	463 ± (**)		28		214	82		8	7	124					
CHULA,MISHO,VINA,SEÑORITA	<i>Menticirrhus patiensis</i>	50 ± (**)				39	8									
COCO,SUCO,RONCADOR	<i>Paralanchurus peruanus</i>	1 204 ± (**)		26		964	84									
COJINOBA,PALMERA,PAL	<i>Seriola violacea</i>	14 ± (**)		7		7										
CONGRIO MANCHADO	<i>Gerypteris maculatus</i>	115 ± (**)		2		1	7			103		2				
CORVINA,CORVINILLA	<i>Cilus gilberti</i>	123 ± (**)				83					40					
DORADO,PERICO	<i>Coryphaena hippurus</i>	8 245 ± (**)				4 145			4 100							
GUITARRA	<i>Rhinobatos planiceps</i>	633 ± (**)				107	88		95		343					
JERGUILLA,LEONORA NO	<i>Aplodactylus punctatus</i>	2 ± (**)				2										
JUREL,FUREL,CAJREL	<i>Trachurus picturatus murphyi</i>	22 ± (**)				22										
LENGUADO COMUN	<i>Paralichthys adspersus</i>	197 ± (**)				24	75			65	33					
LENGUADO,L. BOCA CHICA	<i>Etropus spp.</i>	7 ± (**)						1								
LISAL.COMUN,COME BA	<i>Mugil cephalus</i>	3 641 ± (**)				415	14	2 490								722
LORNA,CHOLO,RONCACHO	<i>Sciaena delicosa</i>	36 829 ± (**)		181		11 085	50	4 218			21 295					
MACHETE,MACHETILLO	<i>Ethmidium maculatum</i>	37 649 ± (**)				7 444		30 015			190					
MERLIN, MERLIN AZUL, NEGRO, RAYA	<i>Makaira sp. Tetrapturus audax</i>	290 ± (**)				220			70							
MIS-MIS,MISHO,BOBO	<i>Menticirrhus ophicephalus</i>	3 217 ± (**)		2		1 112	70	803			1 230					
MOJARRILLA,M. COMUN	<i>Stellifer minor</i>	643 ± (**)		26		332		285								
PAMPANO PINTADO	<i>Stromateus stellatus</i>	744 ± (**)				2		742								
PAMPANO,PAMPANITO,CO	<i>Trachinotus patiensis</i>	3 091 ± (**)				95		3			2 993					
PASTELILLO	<i>Psammobalis brevicaudatus</i>	10 ± (**)				10										
PEJE BLANCO,CABEZON	<i>Caulolatilus affinis</i>	2 ± (**)		2												
PEJE GALLO,NATO	<i>Callorhynchus callorhynchus</i>	3 ± (**)				3										
PEJERREY	<i>Odonesthes regia regia</i>	92 ± (**)		20		72										
PEZ CINTA	<i>Trichinurus lepturus</i>	94 ± (**)				4		90								
PEZ FRAILE	<i>Aphos porosus</i>	6 ± (**)						6								
PEZ LORO,L.ORO,PEJELO	<i>Oplegnathus insignis</i>	15 ± (**)				6				9						
PEZ VELA,VELA	<i>Istiophorus platypterus</i>	50 ± (**)							50							
PICUDA,BARRACUDA	<i>Sphyraena ensis, S. idlaestes</i>	168 ± (**)				8		160								
PINTADILLA,PINTACHA	<i>Chelodactylus variegatus</i>	1 424 ± (**)		666		27	28			700		3				
RAYA AGUILA,PEJE AGUILA	<i>Myliobatis chilensis</i>	560 ± (**)				560										
RAYA AGUILA,RAYA	<i>Myliobatis peruvianus</i>	3 065 ± (**)				3 045										20
SAMASA,ANCHOVETA BLA	<i>Anchoa nasus</i>	6 ± (**)				6										
SARDINA	<i>Sardinops sagax sagax</i>	13 902 ± (**)				957		12 345								600
SIERRA, VERLE	<i>Scomberomarus sierra</i>	39 ± (**)				4										35
TIBURON DIAMANTE	<i>Isurus oxyrinchus</i>	346 ± (**)				83			263							
TIBURON MARTILLO,CRUCETA	<i>Sphyrna zygaena</i>	540 ± (**)				480			60							
TIBURON ZORRO,PEJE Z	<i>Alaplas vulpinus</i>	130 ± (**)				60			70							
TOLLO COMUN,T.PRIETO	<i>Mustelus whitnayi</i>	423 ± (**)				230	5		80		108					
TOLLO FINO	<i>Mustelus mento</i>	43 ± (**)				12	31									
TOLLO MANCHADO,TRARA	<i>Triakis maculata</i>	10 ± (**)				10										
TRAMBOLLO,TOMOLLO	<i>Labrisomus philippii</i>	25 ± (**)		10						15						
ESPECIE POR IDENTIFICAR(PECES)		461 ± (**)				424	37									
INVERTEBRADOS		17 221 ± (**)		0	137	840	5	30	60	16 046	63	40	0	0	0	0
Nro. especies		10		0	1	4	1	1	1	7	1	1	0	0	0	0
CALAMAR	<i>Loligo gahi</i>	93 ± (**)						30			63					
CANGREJO COCKERI	<i>Platyxanthus cokeri</i>	5 ± (**)				5										
CANGREJO PELUDO	<i>Cancer setosus</i>	231 ± (**)				15				216						
CANGREJO VIOLACEO	<i>Platyxanthus orbigny</i>	215 ± (**)			137					78						
CARACOL,CARACOL NEGRO	<i>Stromantia chocolata</i>	11 392 ± (**)								11 392						
CHANQUE,TOLINA	<i>Concholepas concholepas</i>	310 ± (**)								310						
JAIVA	<i>Cancer porteri</i>	3 383 ± (**)				5	5			3 373						
LAPA	<i>Fissurella sp.</i>	187 ± (**)								187						
POTA	<i>Dosidicus gigas</i>	875 ± (**)				815			60							
PULPO	<i>Octopus mimus</i>	530 ± (**)								490		40				

continúa...

... viene

NOMBRE COMUN	NOMBRE CIENTIFICO	ESTIMACION MENSUAL (kg)	LIMITE DE CONFIANZA	PNTA	TRAMPA	CORTINA	TRASM.	CERCO	ESPINEL	BUZ.COMP.	CHINCH.	BUZ PULM.	ARPON	TRONCHE	OTROS	ARRAST
Dpto. LIMA	CALETA 504 CALLAO															
TOTAL CALETA kg		191 015 ±	1 396	9 735	0	37 306	0	67 844	55 100	21 030	0	0	0	0	0	0
Nro. especies totales		62		23	0	44	0	21	5	14	0	0	0	0	0	0
PEGES		169 731 ±	1 305	9 705	0	36 712	0	67 844	55 100	370	0	0	0	0	0	0
Nro. especies		52		21	0	41	0	21	5	6	0	0	0	0	0	0
ANCHOVETA PELADILLA	<i>Engraulis ringens</i>	8 648 ±	351			1 502		7 146								
AZUL, CHIRI, TIBURON A	<i>Prionace glauca</i>	5 003 ±				31			4 972							
BAGRE	<i>Bagre sp., Galeichthys sp.</i>	2 341 ±	97			104		2 237								
BARBUJO	<i>Polydactylus approximans</i>	30 ±	1			30										
BONITO, CHAUCHILLA, MO	<i>Sarda chilensis chilensis</i>	97 ±	5			97										
BURRO, ARNILLO, CARACH	<i>Sciaena lasiata</i>	16 ±	(*)			16										
CABALLA, VERLE, MACARELA	<i>Scomber japonicus</i>	1 053 ±	22	637		416										
CABINZA	<i>Isacia conceptionis</i>	4 563 ±	59	194		244		4 125								
CABRILLA, CAGALO, BAGA	<i>Paralabrax humeralis</i>	1 548 ±	18	1 079		81		388								
CACHEMA, AYANQUE	<i>Gymnoctenion analis</i>	27 007 ±	255			15 581		11 426								
CAMOTE, CAMOTILLO	<i>Diplecetrum conceptione</i>	6 ±	(*)	6												
CASTAÑETA, C. MANCHADA	<i>Abudefduf sp; Chromis sp.</i>	9 ±	(*)	4		5										
CAZON, TIBURON, CAZON	<i>Carcharhinus sp.</i>	96 ±	3			96										
CHERLO, CALATO, CHOROM	<i>Acanthistius pictus</i>	264 ±	4	262						2						
CHITA, SARGO DEL SUR	<i>Anisotremus scapularis</i>	802 ±	21	59		81		655		7						
COCO, SUCO, RONCADOR	<i>Paralichthys peruana</i>	6 496 ±	107	3		568		5 925								
CQJINQBA, PALMERA, PAL	<i>Seriola violacea</i>	81 ±	3	19		5		57								
CONGRIO MANCHADO	<i>Gerypteris maculatus</i>	40 ±	1			10					30					
CORVINA, CORVINILLA	<i>Cilus gilberti</i>	48 ±	3			48										
DIABLO, PEZ DIABLO, CHAMACO	<i>Scorpaena plumieri mystes</i>	9 ±	(*)	9												
DONCELLA, PRINCESA	<i>Hemanthias peruana</i>	1 ±	(*)	1												
DORADO, PERICO	<i>Coryphaena hippurus</i>	45 157 ±	792					45 157								
GUITARRA	<i>Rhinobatus planiceps</i>	13 ±	1			13										
JERGUILLA, LEONORA NO	<i>Aplodactylus punctatus</i>	2 ±	(*)	1		1										
JUREL, FUREL, CAIREL	<i>Trachurus picturatus murphyi</i>	1 530 ±	51	59		1 471										
LENGUADO COMUN	<i>Paralichthys adspersus</i>	71 ±	1	15		22		3		31						
LISAL, COMUN, COME BA	<i>Mugil cephalus</i>	5 082 ±	50			2 594		2 488								
LORNA, CHOLO, RONCACHO	<i>Sciaena dellicosa</i>	24 661 ±	249	6 368		4 166		14 127								
MACHETE, MACHETILLO	<i>Ethmidium maculatum</i>	8 326 ±	96			6 027		2 299								
MIS-MIS, MISHO, BOBO	<i>Menticirrhus ophiocephalus</i>	42 ±	1			42										
MOJARRILLA, M. COMUN	<i>Stellifer minor</i>	3 741 ±	91	36		642		3 063								
MORENA	<i>Muraena sp., Gymnothorax sp.</i>	5 ±	(*)	5												
MUCHACHITA, CHULA, MIS, ZORRO	<i>Menticirrhus rostratus</i>	2 ±	(*)			2										
PAMPANO, PINTADO	<i>Stromateus stellatus</i>	4 840 ±	159			190		4 650								
PAMPANO, PAMPANITO, CO	<i>Trachinotus patiensis</i>	25 ±	1			25										
PEJE GALLO, NATO	<i>Callarhinchus callarynchus</i>	3 ±	(*)	3												
PEJERREY	<i>Dontostethus regia regia</i>	73 ±	2	39		34										
PEZ AGUILILLA, BALAO, SALTATOR	<i>Hemiramphus saltator</i>	11 ±	(*)			7		4								
PEZ CINTA	<i>Trichilurus lepturus</i>	267 ±	11			112		155								
PICUDA, BARRACUDA	<i>Sphyræna ensis, S. idlastes</i>	150 ±	4			140		10								
PINTADILLA, PINTACHA	<i>Chelodactylus variegatus</i>	1 025 ±	12	656		92		5		272						
POLLA, POLLA RAYADA	<i>Umbra xanti</i>	1 ±	(*)			1										
RAYA, BATEA, BATANA	<i>Dasyatis brevis</i>	451 ±	20			67		384								
SAMASA, ANCHOVETA BLA	<i>Anchoa nasus</i>	10 ±	1			10										
SAN PEORO ROJO, CHIRO	<i>Pseudoperca grandisquamis</i>	2 ±	(*)			2										
SARDINA	<i>Sardinops sagax sagax</i>	10 687 ±	168			2 051		8 636								
SIERRA, VERLE	<i>Scomberomorus sierra</i>	27 ±	(*)			27										
TEMBLADERA, RAYA ELECT, TORPEDO	<i>Torpedo tremens</i>	120 ±	4			59		61								
TIBURON DIAMANTE	<i>Isurus oxyrinchus</i>	3 832 ±	71						3 832							
TIBURON MARTILLO, CRUCETA	<i>Sphyrna zygaena</i>	124 ±	7					124								
TIBURON ZORRO, PEJE Z	<i>Alopias vulpinus</i>	1 015 ±	26					1 015								
TRAMBOLLO, TOMOLLO	<i>Labrisomus philippii</i>	278 ±	5	250						28						
INVERTEBRADOS		21 284 ±	168	30	0	594	0	0	0	20 660	0	0	0	0	0	0
Nro. especies		10		2	0	3	0	0	0	8	0	0	0	0	0	0
ALMEJA	<i>Gari solida/Semele corrugata</i>	1 175 ±	21							1 175						
BABOSA, CARACOL, BABOSA	<i>Sinum cymba</i>	143 ±	3							143						
CALAMAR	<i>Loligo gahi</i>	29 ±	1	26		3										
CANGREJO PELUDO	<i>Cancer setosus</i>	153 ±	6			2				151						

continúa...

... viene

NOMBRE COMUN	NOMBRE CIENTIFICO	ESTIMACION MENSUAL (kg)	LIMITE DE CONFIANZA	PNTA	TRAMPA	CORTINA	TRASM	CERCO	ESPNEL	BUZ COMP	CHENCH	BUZ PULM	ARPON	TRUNCHE	OTROS	ARRAST
CARACOL, CARACOL NEGRO	<i>Stramonita chocolata</i>	13 947 ±	116							13 947						
CHANQUE, TOLINA	<i>Concholepas concholepas</i>	357 ±	13							357						
CONCHA ABANICO	<i>Argopecten purpuratus</i>	2 731 ±	32							2 731						
JAIVA	<i>Cancer porteri</i>	226 ±	5							226						
POTA	<i>Dosidicus gigas</i>	589 ±	27			589										
PULPO	<i>Octopus mimus</i>	1 934 ±	43	4						1 930						
Dpto. LIMA	CALETA 506 PUCUSANA															
TOTAL CALETA kg		195 188 ± (**)		1 762	0	57 575	0	113 655	12 130	10 066	0	0	0	0	0	0
Nro. especies totales		41		4	0	33	0	9	5	8	0	0	0	0	0	0
PECES		184 052 ± (**)		1 762	0	56 835	0	113 155	12 130	170	0	0	0	0	0	0
Nro. especies		36		4	0	32	0	8	5	4	0	0	0	0	0	0
ATUN ALETA AMARILLA, ALBACORA	<i>Thunnus albacares</i>	1 786 ± (**)				1 786										
AZUL, CHIRI, TIBURÓN A	<i>Prionace glauca</i>	7 166 ± (**)				6 136										
BONITO, CHAUCHILLA, MO	<i>Sarda chilensis chilensis</i>	1 635 ± (**)				235		1 400								
CABALLA, VERLE, MACARELA	<i>Scomber japonicus</i>	2 775 ± (**)		1 369		601		805								
CABINZA	<i>Isacia conceptionis</i>	1 739 ± (**)		115		244		1 380								
CABRILLA, CAGALO, BAGA	<i>Paralabrax humeralis</i>	53 ± (**)		53												
CACHEMA, AYANQUE	<i>Cynoscion analis</i>	5 996 ± (**)								16						
CHITA, SARGO DEL SUR	<i>Anisotremus scapularis</i>	213 ± (**)				213										
COCO, SUCO, RONCADOR	<i>Paralanchurus peruvianus</i>	120 ± (**)				120										
COJINOBA, PALMERA, PAL	<i>Seriotelella violacea</i>	225 ± (**)		225												
DORADO, PERICO	<i>Coryphaena hippurus</i>	13 507 ± (**)				4 107			9 400							
GUIARRA	<i>Rhinobatos planiceps</i>	190 ± (**)				190										
JUREL, FUREL, CAIREL	<i>Trachurus picturatus murphyi</i>	67 960 ± (**)				17 480		50 480								
LENGUADO COMUN	<i>Paralichthys adspersus</i>	90 ± (**)				15				75						
LISA, L. COMUN, COME BA	<i>Mugil cephalus</i>	1 794 ± (**)				1 794										
LORNA, CHOLO, RONCACHO	<i>Sciaena delliciosa</i>	8 280 ± (**)				1 280		7 000								
MACHETE, MACHETILLO	<i>Ethmidium maculatum</i>	1 050 ± (**)				550		500								
MERLIN, MERLIN AZUL, NEGRO, RAYA	<i>Makaira sp. Tetraophurus audax</i>	287 ± (**)				287										
MERLUZA, PESCADILLA	<i>Merluccius gayi peruanus</i>	10 ± (**)				10										
MIS-MIS, MISHO, BOBO	<i>Menticirrhus ophticephalus</i>	145 ± (**)				145										
MOJARRILLA, M. COMUN	<i>Stellifer minor</i>	36 ± (**)				36										
MUCHACHITA, CHULA, MIS, ZORRO	<i>Menticirrhus rostratus</i>	534 ± (**)				534										
PAMPANO, PAMPANITO, CO	<i>Trachinotus patersenis</i>	330 ± (**)				330										
PEJE GALLO, NATO	<i>Callorhynchus callorhynchus</i>	180 ± (**)				180										
PEJERREY	<i>Odonesthes regia regia</i>	54 ± (**)				54										
PEZ ESPADA, ESPADA	<i>Xiphias gladius</i>	100 ± (**)				100										
PICUDA, BARRACUDA	<i>Sphyræna ensis, S. Idiaetes</i>	353 ± (**)				353										
PINTADILLA, PINTACHA	<i>Chelodactylus variegatus</i>	62 ± (**)				6				76						
RAYA AGUILA, RAYA	<i>Myliobatis peruvianus</i>	4 297 ± (**)				2 147		2 150								
SARDINA	<i>Sardinops sagax sagax</i>	57 460 ± (**)				8 020		49 440								
SIERRA, VERLE	<i>Scomberomorus sierra</i>	80 ± (**)				80										
TIBURÓN DIAMANTE	<i>Isurus oxyrinchus</i>	4 343 ± (**)				2 843			1 500							
TIBURÓN MARTILLO, CRUCETA	<i>Sphyrna zygaena</i>	807 ± (**)				727			80							
TIBURÓN ZORRO, PEJE Z	<i>Atopias vulpinus</i>	120 ± (**)							120							
TOLLO	<i>Mustelus sp., Trakis sp.</i>	252 ± (**)				252										
TRAMBOLLO, TOMOLLO	<i>Labrisomus philippii</i>	3 ± (**)											3			
INVERTEBRADOS		11 136 ± (**)		0	0	740	0	500	0	9 896	0	0	0	0	0	0
Nro. especies		5		0	0	1	0	1	0	4	0	0	0	0	0	0
CARACOL, CARACOL NEGRO	<i>Stramonita chocolata</i>	4 790 ± (**)								4 790						
JAIVA	<i>Cancer porteri</i>	2 570 ± (**)								2 570						
LANGOSTA	<i>Panulirus gracilis</i>	4 ± (**)								4						
POTA	<i>Dosidicus gigas</i>	1 240 ± (**)				740		500								
PULPO	<i>Octopus mimus</i>	2 532 ± (**)								2 532						
Dpto. ICA	CALETA 601 SAN ANDRES															
TOTAL CALETA kg		89 139 ± (**)		16 459	0	41 605	0	9 350	0	21 725	0	0	0	0	0	0
Nro. especies totales		43		11	0	33	0	7	0	11	0	0	0	0	0	0
PECES		67 584 ± (**)		16 459	0	41 605	0	9 350	0	170	0	0	0	0	0	0
Nro. especies		35		11	0	33	0	7	0	3	0	0	0	0	0	0

continúa...

... viene

NOMBRE COMUN	NOMBRE CIENTIFICO	ESTIMACION MENSUAL (kg)	LIMITE DE CONFIANZA	PINTA	TRAMPA	CORTINA	TRASM	CERCO	ESPINEL	BUZ.COMP.	CHINCH	BUZ. PULM.	ARPON	TRONCHE	OTROS	ARRAST
AYAMARCA	<i>Cetengraulis mysticetus</i>	31 ± (**)				31										
AZUL, CHIRI, TIBURON A	<i>Prioraca glauca</i>	80 ± (**)						80								
BONITO, CHAUCHILLA, MO	<i>Sarda chiliensis chiliensis</i>	438 ± (**)				438										
BURRO, ARNILLO, CARACH	<i>Sciaea fasciata</i>	5 ± (**)				5										
CABALLA, VERLE, MACARELA	<i>Scomber japonicus</i>	375 ± (**)		335		20				20						
CABINZA	<i>Isacia conceptionis</i>	1 560 ± (**)		441		869		250								
CABRILLA, CAGALO, BAGA	<i>Paralabrax humeralis</i>	16 635 ± (**)		15 550		1 005				80						
CACHEMA, AYANQUE	<i>Cynoscion analis</i>	2 997 ± (**)				2 997										
CHITA, SARGO DEL SUR	<i>Anisotremus scapularis</i>	94 ± (**)				94										
COCO, SUCO, RONCADOR	<i>Paralichthys peruanus</i>	3 253 ± (**)				3 253										
COJINOBA, PALMERA, PAL	<i>Seriolaeta violacea</i>	80 ± (**)		47		33										
CORVINA, CORVINILLA	<i>Cilius gilberti</i>	70 ± (**)				70										
DOÑCELLA, PRINCESA	<i>Hemiramphus peruanus</i>	8 ± (**)				8										
GUITARRA	<i>Rhinobatos planiceps</i>	655 ± (**)				655										
JUREL, FUREL, CAIREL	<i>Trachurus picturatus murphyi</i>	20 ± (**)		20												
LENGUADO COMUN	<i>Paralichthys adspersus</i>	11 ± (**)		5		6										
LENGUETA, LENGUADO BO	<i>Etopus eolanes</i>	79 ± (**)		2		77										
LISA, L. COMUN, COME BA	<i>Mugil cephalus</i>	5 903 ± (**)				5 903										
LORNA, CHOLO, RONCACHO	<i>Sciaea deltoidea</i>	5 213 ± (**)				5 213										
MACHETE, MACHETILLO	<i>Ethmidium maculatum</i>	363 ± (**)				363										
MIS-MIS, MISHO, BOBO	<i>Menticirrhus ophiocephalus</i>	3 988 ± (**)				3 988										
MOJARRILLA, M. COMUN	<i>Stellifer minor</i>	1 120 ± (**)				1 120										
MUCHACHITA, CHULA, MIS, ZORRO	<i>Menticirrhus rostratus</i>	107 ± (**)				107										
OJO DE UVA, OJON, PAPA	<i>Hemilutjanus macrophthalmos</i>	18 ± (**)		15		3										
PAMPANO, PAMPANITO, CO	<i>Trachinotus patiensis</i>	6 067 ± (**)				5 667		400								
PEJE BLANCO, CABEZON	<i>Caulolatilus affinis</i>	37 ± (**)		22		15										
PICUDA, BARRACUDA	<i>Sphyrna ensis, S. idastes</i>	215 ± (**)		5		60		150								
PINTADILLA, PINTACHA	<i>Chelodactylus variegatus</i>	273 ± (**)				273										
RAYA AGUILA, RAYA	<i>Myliobatis peruvianus</i>	3 397 ± (**)				2 497		900								
RAYA MARIPOSA, RAYA P	<i>Gymnura marmorata</i>	10 ± (**)				10										
RAYA, BATEA, BATANA	<i>Dasyatis brevis</i>	11 602 ± (**)				6 032		5 570								
SARDINA	<i>Sardinops sagax sagax</i>	2 220 ± (**)				220		2 000								
SIERRA, VERLE	<i>Scomberomorus sierra</i>	533 ± (**)				533										
TOLLO BLANCO, PIRUCHO	<i>Mustelus dorsalis</i>	15 ± (**)				15										
TRAMBOLLO, TOMOLLO	<i>Labrisomus philippii</i>	92 ± (**)		17		5				70						
ESPECIE POR IDENTIFICAR(PECES)		20 ± (**)				20										
INVERTEBRADOS		21 555 ± (**)		0	0	0	0	0	0	21 555	0	0	0	0	0	0
Nro. especies		8		0	0	0	0	0	0	8	0	0	0	0	0	0
ALMEJA	<i>Gari solidus/Senela carrugata</i>	30 ± (**)								30						
CARACOL, CARACOL NEGRO	<i>Strombites chocolata</i>	18 920 ± (**)								18 920						
CHANQUE, TOLINA	<i>Concholepas concholepas</i>	35 ± (**)								35						
CHORO, CHOLGA	<i>Aulacomya ater</i>	15 ± (**)								15						
CONCHA ABANICO	<i>Argopecten purpuratus</i>	310 ± (**)								310						
JAIVA	<i>Cancer porteri</i>	100 ± (**)								100						
LAPA	<i>Fissurella sp.</i>	35 ± (**)								35						
PULPO	<i>Octopus mimus</i>	2 110 ± (**)								2 110						
Dpto. ICA	CALETA 604 LAGUNA GRANDE															
TOTAL CALETA kg		1 145 915 ±	9 398	0	0	1 192	0	211 947	0	932 776	0	0	0	0	0	0
Nro. especies totales		34		0	0	3	0	15	0	18	0	0	0	0	0	0
PECES		213 617 ±	2 517	0	0	1 192	0	211 947	0	478	0	0	0	0	0	0
Nro. especies		21		0	0	3	0	15	0	5	0	0	0	0	0	0
BONITO, CHAUCHILLA, MO	<i>Sarda chiliensis chiliensis</i>	548 ±	23					548								
CABALLA, VERLE, MACARELA	<i>Scomber japonicus</i>	1 031 ±	41					1 031								
CABINZA	<i>Isacia conceptionis</i>	91 382 ±	1 355					91 382								
CABRILLA, CAGALO, BAGA	<i>Paralabrax humeralis</i>	741 ±	43					741								
CACHEMA, AYANQUE	<i>Cynoscion analis</i>	7 379 ±	311					7 379								
CAMOTE, CAMOTILLO	<i>Diplacrum conceptione</i>	102 ±	4							102						
CHERLO, CALATO, CHOROM	<i>Acanthistius pictus</i>	161 ±	7							161						
COCO, SUCO, RONCADOR	<i>Paralichthys peruanus</i>	537 ±	31					537								
COJINOBA, PALMERA, PAL	<i>Seriolaeta violacea</i>	33 286 ±	1 013					33 286								
CORVINA, CORVINILLA	<i>Cilius gilberti</i>	3 920 ±	220					3 920								
JUREL, FUREL, CAIREL	<i>Trachurus picturatus murphyi</i>	1 611 ±	49					1 611								

Carlota Arellano, Jacqueline Palacios, Wilmer Avila, Ana Medina, Renato Guevara-Carrasco: Pesca artesanal marina durante el primer semestre del 2000.

continúa...

... viene

NOMBRE COMUN	NOMBRE CIENTIFICO	ESTIMACION MENSUAL (kg)	LIMITE DE CONFIANZA	PUNTA	TRAMPA	CORTINA	TRASM	CERCO	ESPINEL	BUZ COMP	CHONCH	BUZ PULM	ARRON	TRUNCHE	OTROS	ARRAST
LISA, L. COMUN, COME BA	<i>Mugil cephalus</i>	1 181 ±	38			129		1 052								
MACHETE, MACHETILLO	<i>Ethmidium maculatum</i>	20 268 ±	589			612		19 656								
MAROTILLA, SARGO DEL	<i>Calamus brachysomus</i>	1 740 ±	48					1 740								
PARDO, FORTUNO	<i>Seriola peruviana</i>	806 ±	47					806								
PEJERREY	<i>Odontesthes regia regia</i>	451 ±	19			451										
PICUDA, BARRACUDA	<i>Sphyraena ensis, S. idastes</i>	193 ±	11					193								
PINTADILLA, PINTACHA	<i>Chelodactylus variegatus</i>	172 ±	7							172						
RAYA, BATEA, BATANA	<i>Dasyatis brevis</i>	32 ±	2							32						
SARDINA	<i>Sardinops sagax sagax</i>	48 065 ±	695					48 065								
TRAMBOLLO, TOMOLLO	<i>Labrisomus philippii</i>	11 ±	1							11						
INVERTEBRADOS		932 298 ±	8 609	0	0	0	0	0	0	932 298	0	0	0	0	0	0
Nro. especies		13		0	0	0	0	0	0	13	0	0	0	0	0	0
ALMEJA	<i>Gari solida/Semele corrugata</i>	8 872 ±	138							8 872						
BABOSA, CARACOL BABOSA	<i>Sinum cymba</i>	193 ±	6							193						
CANGREJO PELUDO	<i>Cancer setosus</i>	10 247 ±	138							10 247						
CARACOL, CARACOL NEGRO	<i>Stramonita chocolata</i>	38 871 ±	558							38 871						
CHANQUE, TOLINA	<i>Concholepas concholepas</i>	97 ±	3							97						
CHORO, CHOLGA	<i>Aulacomya ater</i>	375 636 ±	5 082							375 636						
CONCHA ABANICO	<i>Argopecten purpuratus</i>	371 329 ±	4 286							371 329						
CONCHA BLANCA, PALABRITA	<i>Donax obsoletus</i>	96 001 ±	1 059							96 001						
ERIZO	<i>Loxechinus albus</i>	21 ±	1							21						
JAVIA	<i>Cancer porteri</i>	20 692 ±	333							20 692						
LAPA	<i>Fissurella sp.</i>	2 519 ±	40							2 519						
MEJILLON		7 304 ±	130							7 304						
PULPO	<i>Octopus mimus</i>	516 ±	12							516						
Dpto. AREQUIPA	CALETA 705 MATARANI/MOLLENDO															
TOTAL CALETA kg		141 629 ±	1 124	790	0	6 112	0	68 721	9 155	56 562	0	0	0	38	251	0
Nro. especies totales		41		7	0	22	0	10	4	18	0	0	0	4	10	0
PECES		85 435 ±	891	790	0	6 112	0	68 721	9 155	451	0	0	0	38	168	0
Nro. especies		32		7	0	22	0	10	4	9	0	0	0	4	8	0
AZUL, CHIRI, TIBURON A	<i>Pristigaster glauca</i>	982 ±	22			7			975							
BONITO, CHAUCHILLA, MO	<i>Sarda chilensis chilensis</i>	1 376 ±	29			1 376										
CABALLA, VERLE, MACARELA	<i>Scomber japonicus</i>	1 500 ±	64	34		132		1 324		10						
CABINZA	<i>Isacia conceptionis</i>	1 314 ±	68	76		19		1 219								
CABRILLA, CAGALO, BAGA	<i>Paralabrax humeralis</i>	985 ±	15	444		405				122						
CACHEMA, AYANQUE	<i>Cynoscion aralis</i>	51 ±	2			51								9	5	
CHITA, SARGO DEL SUR	<i>Anisotremus scapularis</i>	78 ±	5	78												
COCO, SUCO, RONCADOR	<i>Paralichthys peruana</i>	990 ±	53			96		894								
COJINOBA, PALMERA, PAL	<i>Seriola violacea</i>	356 ±	20			21		335								
CONGRIO MANCHADO	<i>Gerypteris maculatus</i>	569 ±	15			559				7						3
CORVINA, CORVINILLA	<i>Cilius gilberti</i>	1 291 ±	22			1 291										
DDRADO, PERICO	<i>Coryphaena hippurus</i>	6 788 ±	149			17			6 771							
JUREL, FUREL, CAIREL	<i>Trachurus picturatus murphyi</i>	16 300 ±	493			670		15 630								
LENGUADO COMUN	<i>Paralichthys adspersus</i>	234 ±	3			193				41						
LISA, L. COMUN, COME BA	<i>Mugil cephalus</i>	276 ±	11	18		29		229								
LORNA, CHOLO, RONCACHO	<i>Sciaenops ocellatus</i>	1 960 ±	80			402		1 558								
MACHETE, MACHETILLO	<i>Ethmidium maculatum</i>	14 087 ±	403					14 087								
MARRAJO	<i>Lamna nasus</i>	56 ±	3													
MERO	<i>Eglinephelus sp., Mycteroperca sp</i>	7 ±	(*)													56
NEGRO, NEGRILLO	<i>Graus nigra</i>	62 ±	1													7
QJO DE UVA, QJON, PAPA	<i>Hemilutjanus macrophthalmos</i>	66 ±	2							43						12
PEJE GALLO, NATO	<i>Callorhynchus callorhynchus</i>	114 ±	2			114				48				7		7
PEJE PERRO, VIEJA	<i>Semicossyphus darwini</i>	84 ±	2											11		
PEJERREY	<i>Odontesthes regia regia</i>	281 ±	8			153		128		40						44
PINTADILLA, PINTACHA	<i>Chelodactylus variegatus</i>	100 ±	2	40						49				11		
RAYA AGUILA, PEJE AGUILA	<i>Myliobatis chilensis</i>	957 ±	38			422			535							
ROLLIZO	<i>Prolactylus jugularis</i>	145 ±	4	30						81						34
SARDINA	<i>Sardinops sagax sagax</i>	33 317 ±	523					33 317								
SIERRA, VERLE	<i>Scomberomus sierra</i>	2 ±	(*)			2										
TIBURON DIAMANTE	<i>Isurus oxyrinchus</i>	891 ±	19			17			874							
TIBURON MARTILLO, CRUCETA	<i>Sphyrna zygaena</i>	8 ±	(*)			8										
TOLLO FINO	<i>Mustelus mento</i>	115 ±	3			115										
ESPECIE POR IDENTIFICAR (PECES)		93 ±	3	70		13				10						

continúa...

... viene

NOMBRE COMUN	NOMBRE CIENTIFICO	ESTIMACION MENSUAL (kg)	LIMITE DE CONFIANZA	PENTA	TRAMPA	CORTINA	TRAMAL	CEBICO	ESPINEL	BUZ.COMP.	CHINCH.	BUZ.PULM.	ARPON	TRINCHE	OTROS	ARRAST.
INVERTEBRADOS		56 194 ±	670	0	0	0	0	0	0	56 111	0	0	0	0	83	0
Nro. especies		9		0	0	0	0	0	0	9	0	0	0	0	2	0
ALMEJA	<i>Gari solida/Semele corrugata</i>	457 ±	14							457						
CANGREJO PELUDO	<i>Cancer setosus</i>	414 ±	8							414						
CANGREJO VIOLACEO	<i>Platyxanthus orbigny</i>	684 ±	12							684						
CARACOL, CARACOL NEGRO	<i>Stramonita chocolata</i>	10 214 ±	127							10 154					60	
CHANQUE, TOLINA	<i>Concholepas concholepas</i>	288 ±	9							288						
CHORO, CHOLGA	<i>Aulacomya ater</i>	39 572 ±	533							39 572						
ERIZO	<i>Loxechinus albus</i>	1 212 ±	32							1 212						
LAPA	<i>Fissurella sp.</i>	1 121 ±	27							1 121						
PULPO	<i>Octopus mimus</i>	2 232 ±	35							2 209					23	
Dpto. MOQUEGUA	CALETA 800 ILO															
TOTAL CALETA kg		480 629 ±	4 613	1 788	0	18 110	0	401 540	28 756	30 435	0	0	0	0	0	0
Nro. especies totales		43		3	0	23	0	15	5	16	0	0	0	0	0	0
PECES		450 799 ±	4 581	1 788	0	18 110	0	401 540	28 756	605	0	0	0	0	0	0
Nro. especies		35		3	0	23	0	15	5	6	0	0	0	0	0	0
ANGELOTE, PEZ ANGEL	<i>Squalina callionica</i>	6 ± (*)					6									
AZUL, CHIRI, TIBURON A	<i>Prionace glauca</i>	7 146 ±	115				498			6 648						
BABUNCO, GALLINAZO	<i>Doxyodon laevitrons</i>	5 ± (*)					5									
CABALLA, VERLE, MACARELA	<i>Scomber japonicus</i>	221 811 ±	3 904				128	221 683								
CABINZA	<i>Isacia conceptionis</i>	15 525 ±	140				19	15 506								
CABRILLA, CAGALO, BAGA	<i>Paralabrax humeralis</i>	4 905 ±	84	1 782		764		2 350		9						
CACHEMA, AVANQUE	<i>Cynoscion analis</i>	62 ±	4					62								
CHERLO, CALATO, CHOROM	<i>Acanthistius pictus</i>	71 ±	3							71						
CHITA, SARGO DEL SUR	<i>Anisotremus scapularis</i>	1 539 ±	28			1 539										
COJINOBA, PALMERA, PAL	<i>Seriola lalandi</i>	244 ±	10					240								
CONGRIO MANCHADO	<i>Gerytherus maculatus</i>	62 ±	3											56		
CORVINA, CORVINITA	<i>Cilus gilberti</i>	937 ±	16													
DORADO, PERICO	<i>Coryphaena hippurus</i>	19 513 ±	277			7 670			11 843							
JUREL, FUREL, CAIREL	<i>Trachurus picturatus murphyi</i>	35 701 ±	1 452					35 665								
LENGUADO COMUN	<i>Paralichthys adspersus</i>	242 ±	4					173						69		
LISAL, COMUN, COME BA	<i>Mugil cephalus</i>	7 422 ±	142			3 724		3 698								
LORNA, CHOLO, RONCACHO	<i>Sciaenops ocellatus</i>	4 124 ±	99			1 001		3 123								
MACHETE, MACHETILLO	<i>Ethmidium maculatum</i>	104 ±	6					104								
NEGRO, NEGRILLO	<i>Graus nigra</i>	2 ± (*)		2												
OJO DE UVA, OJON, PAPA	<i>Hemilichthys macrophthalma</i>	4 ± (*)		4												
PAMPANO, PAMPANITO, CO	<i>Trachinotus patiensis</i>	347 ±	9					347								
PEJE GALLO, NATO	<i>Callorhynchus callorhynchus</i>	13 ±	1				13									
PEJE PERRO, VIEJA	<i>Semicossyphus darwini</i>	11 ± (*)					6							5		
PEJERREY	<i>Odontesthes regia regia</i>	21 486 ±	324					21 486								
PEZ LORO, LORO, PEJELO	<i>Oplegnathus insignis</i>	55 ±	2				29							26		
PINTADILLA, PINTACHA	<i>Chelodactylus variegatus</i>	351 ±	8				299							52		
RAYA AGUILA, PEJE AGUILA	<i>Myllobatis chilensis</i>	466 ±	18				290			176						
SARDINA	<i>Sardinops sagax sagax</i>	96 953 ±	1 920					96 953								
SARDINA REDONDA, S. MONA	<i>Etrumeus teres</i>	83 ±	5					83								
SIERRA, VERLE	<i>Scomberomorus sierra</i>	64 ±	4					64								
TIBURON	<i>Prionace sp., Isurus sp.</i>	27 ±	2							27						
TIBURON DIAMANTE	<i>Isurus oxyrinchus</i>	10 852 ±	165				731			10 121						
TIBURON MARTILLO, CRUCETA	<i>Sphyrna zygaena</i>	164 ±	6				47			117						
TOLLO COMUN, T. PRIETO	<i>Mustelus whitneyi</i>	185 ±	4				185									
TRAMBOLLO, TOMOLLO	<i>Labrisomus philippii</i>	317 ±	5							317						
INVERTEBRADOS		29 830 ±	225	0	0	0	0	0	0	29 830	0	0	0	0	0	0
Nro. especies		8		0	0	0	0	0	0	8	0	0	0	0	0	0
ALMEJA	<i>Gari solida/Semele corrugata</i>	311 ±	13							311						
CANGREJO PELUDO	<i>Cancer setosus</i>	562 ±	12							562						
CANGREJO VIOLACEO	<i>Platyxanthus orbigny</i>	2 094 ±	23							2 094						
CARACOL, CARACOL NEGRO	<i>Stramonita chocolata</i>	6 972 ±	82							6 972						
CHANQUE, TOLINA	<i>Concholepas concholepas</i>	835 ±	21							835						
CHORO, CHOLGA	<i>Aulacomya ater</i>	15 474 ±	152							15 474						
LAPA	<i>Fissurella sp.</i>	1 660 ±	22							1 660						
PULPO	<i>Octopus mimus</i>	1 922 ±	20							1 922						

continúa...

... viene

NOMBRE COMUN	NOMBRE CIENTIFICO	ESTIMACION MENSUAL (kg)	LIMITE DE CONFIANZA	PINTA	TRAMPA	CORTINA	TRASM	CEBICO	ESPINEL	BUZ COMP	CHINCH	BUZ PULM	ARPON	TRANCHE	OTROS	ARRAST
Dpto. TACNA	CALETA 900 MORRO SAMA (GRAU)															
TOTAL CALETA kg		276 174 ±	2 577	346	0	29 496	0	193 092	40 191	13 049	0	0	0	0	0	0
Nro. especies totales		43		2	0	26	0	14	5	16	0	0	0	0	0	0
PECES		263 753 ±	2 532	346	0	29 496	0	193 092	40 191	628	0	0	0	0	0	0
Nro. especies		36		2	0	26	0	14	5	9	0	0	0	0	0	0
ATUN ALETA AMARILLA,ALBACORA	<i>Thunnus albacares</i>	16 ±	1													
AZUL,CHIRI,TIBURON A	<i>Prionace glauca</i>	7 564 ±	111				1 280									
BABUNCO,GALLINAZO	<i>Doydiodon laevisfrons</i>	26 ±	1				26									
CABALLA,VERLE,MACARELA	<i>Scomber japonicus</i>	52 093 ±	1 305					52 093								
CABINZA	<i>Isacla conceptionis</i>	4 028 ±	92					4 028								
CABRILLA,CAGALO,BAGA	<i>Paralabrax humeralis</i>	1 170 ±	21	330				376		11						
CACHEMA,AYANQUE	<i>Cynoscion analis</i>	677 ±	32					613								
CHERLO,CALATO,CHOROM	<i>Acanthistius pictus</i>	300 ±	8	16										273		
CHITA,SARGO DEL SUR	<i>Anisotremus scapularis</i>	286 ±	9													
COCO,SUCO,RONCADOR	<i>Paralichthys paruanus</i>	23 190 ±	988					22 971								
CONGRIO MANCHADO	<i>Gerypterius maculatus</i>	89 ±	2											48		
CORVINA,CORVINILLA	<i>Cilus gilberti</i>	663 ±	12													
QONCELA,PRINCESA	<i>Hemirhamphus peruanus</i>	354 ±	21													
QORADO,PERICO	<i>Coryphaena hippurus</i>	31 948 ±	459				22 880		9 068							
JUREL,FUREL,CAIREL	<i>Trachurus picturatus murphyi</i>	59 470 ±	1 582						59 468							
LENGUADO COMUN	<i>Paralichthys adspersus</i>	222 ±	6						43					65		
LISA,L.COMUN,COME BA	<i>Mugil cephalus</i>	57 ±	3													
LORNA,CHOLO,RONCACHO	<i>Sciaenops ocellatus</i>	11 548 ±	269						11 041							
MACHETE,MACHETILLO	<i>Ethmidium maculatum</i>	2 041 ±	76						2 041							
MARRAJO	<i>Lamna nasus</i>	97 ±	6							97						
MERLIN, MERLIN AZUL,NEGRO,RAYA	<i>Makaira sp. Tetrapturus audax</i>	75 ±	4				75									
MERO	<i>Epinephelus sp., Mycteroperca sp</i>	10 ± (*)					6							4		
MIS-MIS,MISHO,BOBO	<i>Menticirrhus ophicephalus</i>	28 ±	2					28								
NEGRO,NEGRILLO	<i>Graus nigra</i>	73 ±	3											73		
QJO DE UVA,OJON,PAPA	<i>Hemilutjanus macrophthalmos</i>	13 ±	1													
PEJE GALLO,NATO	<i>Callorhynchus callorhynchus</i>	33 ±	1													
PEJE PERRO,VIEJA	<i>Semicossyphus darwini</i>	99 ±	3													
PEJERREY	<i>Odontesthes regia regia</i>	26 706 ±	641					26 706								
PINTADILLA,PINTACHA	<i>Cheilodactylus variegatus</i>	86 ±	2											48		
RAYA AGUILA,PEJE AGUILA	<i>Myllobatis chilensis</i>	161 ±	7						107							
RAYA AGUILA,RAYA	<i>Myllobatis peruviana</i>	54 ±	3													
SARDINA	<i>Sardinops sagax sagax</i>	12 030 ±	410						12 030							
SIERRA, VERLE	<i>Scomberomorus sierra</i>	1 547 ±	73						1 547							
TIBURON OIAMANTE	<i>Isurus oxyrinchus</i>	26 018 ±	623				1 307									
TIBURON MARTILLO,CRUCETA	<i>Sphyrna zygaena</i>	971 ±	35									24 711				
TRAMBOLLO,TOMOLLO	<i>Labrisomus philippii</i>	10 ± (*)					3							7		
INVERTEBRADOS		12 421 ±	168	0	0	0	0	0	0	12 421	0	0	0	0	0	0
Nro. especies		7		0	0	0	0	0	0	7	0	0	0	0	0	0
GANGREJO PELUDO	<i>Cancer setosus</i>	122 ±	4											122		
GANGREJO VIOLACEO	<i>Platyanthus orbigny</i>	13 ±	1											13		
CARACOL,CARACOL NEGRO	<i>Stramonita chocolata</i>	4 350 ±	101											4 350		
CHANQUE,TOLINA	<i>Concholepas concholepas</i>	4 273 ±	111											4 273		
CHORO,CHOLGA	<i>Aulacomys ater</i>	203 ±	9											203		
LAPA	<i>Fissurella sp.</i>	1 997 ±	35											1 997		
PULPO	<i>Octopus mitus</i>	1 463 ±	25											1 463		
Dpto. TACNA	CALETA 901 VILA VILA															
TOTAL CALETA kg		5 698 ±	138	0	0	3 630	0	0	0	2 068	0	0	0	0	0	0
Nro. especies totales		18		0	0	14	0	0	0	4	0	0	0	0	0	0
PECES		3 630 ±	107	0	0	3 630	0	0	0	0	0	0	0	0	0	0
Nro. especies		14		0	0	14	0	0	0	0	0	0	0	0	0	0
BONITO,CHAUCHILLA,MO	<i>Sarda chilensis chilensis</i>	33 ±	2				33									
CABALLA,VERLE,MACARELA	<i>Scomber japonicus</i>	123 ±	5				123									
CABRILLA,CAGALO,BAGA	<i>Paralabrax humeralis</i>	230 ±	8				230									
CHERLO,CALATO,CHOROM	<i>Acanthistius pictus</i>	4 ± (*)					4									

continúa...

... viene

NOMBRE COMUN	NOMBRE CIENTIFICO	ESTIMACION MENSUAL (kg)	LIMITE DE CONFIANZA	POYA	TRAMPA	CORTINA	TRASM.	CERCO	ESPINEL	BUZ.COMP.	CHINCH	BUZ.PULM.	ARPON	TRONCHE	OTROS	ARRAST.
CHITA, SARGO DEL SUR	<i>Anisotremus scapularis</i>	145 ±	5													
CONGRIO MANCHADO	<i>Gerypteris maculatus</i>	56 ±	1													
CORVINA, CORVINILLA	<i>Cilus gilberti</i>	491 ±	19													
JUREL, FUREL, CAIREL	<i>Trachurus picturatus murphyi</i>	2 168 ±	104													
LISA, L.COMUN, COME BA	<i>Mugil cephalus</i>	83 ±	3													
LORNA, CHOLO, RONCACHO	<i>Sciaen deltalosa</i>	129 ±	5													
PINTADILLA, PINTACHA	<i>Chelodactylus variegatus</i>	9 ± (*)														
RAYA AGUILA, PEJE AGUILA	<i>Myliobatis chilensis</i>	87 ±	3													
SIERRA, VERLE	<i>Scomberomorus sierra</i>	7 ± (*)														
TOLLO FINO	<i>Mustelus mento</i>	65 ±	2													
INVERTEBRADOS		2 068 ±	103	0	0	0	0	0	0	2 068	0	0	0	0	0	0
Nro. especies		4		0	0	0	0	0	0	4	0	0	0	0	0	0
CANGREJO PELUDO	<i>Cancer setosus</i>	67 ±	4							67						
CHANDUE, TOLINA	<i>Concholepas concholepas</i>	1 753 ±	102							1 753						
LAPA	<i>Fissurella sp.</i>	230 ±	14							230						
PULPO	<i>Octopus mimus</i>	18 ±	1							18						

(*) La muestra es de un solo día y/o la captura promedio diaria es menor que un kilo

(**) Los días muestreados son iguales a los días del mes

TABLA 9.C

ESTIMADO MENSUAL (kg) DE LOS DESEMBARQUES DE RECURSOS
HIDROBIOLÓGICOS POR LUGARES, REFERIDO A ARTES Y MÉTODOS DE
DE PESCA, DURANTE EL PRIMER SEMESTRE 2000. **MARZO 2000.**

TABLA 9C. Estimado mensual de los desembarques de recursos hidrobiológicos por lugares, referido a artes y métodos de pesca. Marzo 2000.

NOMBRE COMUN	NOMBRE CIENTIFICO	ESTIMACION MENSUAL (kg)	LIMITE DE CONFIANZA	PANTA	TRAMPA	CORTINA	TRASM.	CERCO	ESPINEL	BUZ.COMP.	CHENCH	BUZ.PULM.	ARPON	TRONCHE	OTROS	ARRAST
Dpto. TUMBES CALETA 000 PUERTO PIZARRO																
TOTAL CALETA kg		167 412 ± (**)		242	0	162 224	0	0	0	0	301	0	0	0	4 645	0
Nro. especies totales		39		3	0	39	0	0	0	0	1	0	0	0	19	0
PECES		164 675 ± (**)		242	0	161 102	0	0	0	0	301	0	0	0	3 030	0
Nro. especies		38		3	0	38	0	0	0	0	1	0	0	0	18	0
ANGELOTE, PEZ ANGEL	<i>Squatina callionica</i>	55 185 ± (**)				55 149										36
AYANQUE, CACHEMA (NORTE)	<i>Isopisthus remifer</i>	132 ± (**)				121										11
BAGRE	<i>Bagre sp., Galeichthys sp.</i>	45 ± (**)				45										
BARBUDO	<i>Polydactylus approximans</i>	6 851 ± (**)				6 801										50
BARRILETE	<i>Katsuwonus pelamis</i>	26 ± (**)				26										
BASHA, RAYA HOCICO VACA	<i>Rhinoptera steindachneri</i>	18 ± (**)				18										
BERRUGATA, VIUDA, VIEJA	<i>Lobotes pacificus</i>	303 ± (**)				303										
CABINZA SERRANIDA	<i>Paranthias colomus</i>	11 606 ± (**)				11 606										
CABRILLA PERELA, CABR	<i>Paralabrax callaensis</i>	745 ± (**)		24		721										
CABRILLA, CAGALO, BAGA	<i>Paralabrax humeralis</i>	2 259 ± (**)				2 259										
CACHEMA, AYANQUE	<i>Cynoscion analis</i>	375 ± (**)				251										124
COCINERO, CHIRI, C. NAT	<i>Hemicaranx zelotes</i>	5 251 ± (**)				5 211										40
COCINERO, CHUMBO, JUREL DEL NORTE	<i>Caranx caballus</i>	185 ± (**)				185										
COCO, SUCO, RONCADOR	<i>Paralichthys peruana</i>	24 965 ± (**)				24 044										921
CONGRIO GATO	<i>Lepophidium negropinnata</i>	135 ± (**)				27										108
CONGRIO ROSADO, C. ROJO	<i>Brotula clarkae</i>	3 086 ± (**)				2 213										873
CORVINA CHERELA, CHAR	<i>Cynoscion phoxocephalus</i>	195 ± (**)				195										
CORVINA DORADA, GUAVI	<i>Micropogonias altipinnis</i>	2 606 ± (**)				2 436										170
DONCELLA, PRINCESA	<i>Hemirhamphus peruana</i>	504 ± (**)				504										
ESPEJO, PAMPANITO, JOROBADO	<i>Selene peruviana</i>	69 ± (**)				69										
FORTUNO	<i>Seriola rivoliana</i>	33 ± (**)				33										
LENGUADO	<i>Paralichthys woolmani</i>	332 ± (**)				332										
MAROTILLA, SARGO DEL	<i>Calamus brachysomus</i>	5 983 ± (**)				5 654										129
MERO COLORADO, M. ROJO	<i>Epinephelus acanthistius</i>	31 ± (**)				22										9
MERO MURIQUE, MURIQUE	<i>Epinephelus labriformis</i>	225 ± (**)		205		20										
MERO PINTADO, CHERNE	<i>Alphesites immaculatus</i>	9 ± (**)				9										
OJO DE UVA, OJON, PAPA	<i>Hemilutjanus macrophthalmus</i>	427 ± (**)				427										
PAMPANO, PAMPANITO, CO	<i>Trachinotus patiensis</i>	22 752 ± (**)		13		22 713										26
PARDO, CITARITA, CHUYE	<i>Chloroscopus orqueta</i>	218 ± (**)				218										
PARGO, PARGO ROJO	<i>Lutjanus jordani; L. guttatus</i>	2 059 ± (**)				2 032										27
PEJE BLANCO, CABEZON	<i>Caulolatilus affinis</i>	455 ± (**)				423										32
PICUDA, BARRACUDA	<i>Sphyræna ensis, S. idlastes</i>	13 ± (**)				13										
PLUMA, CABEZA DE ZORR	<i>Crallinus agassizi</i>	63 ± (**)				63										
POLLA, POLLA RAYADA	<i>Umbrina xanti</i>	1 244 ± (**)				1 206										38
ROBALO, ROBALITO	<i>Centropristis nigrescens</i>	1 733 ± (**)				1 432					301					
SIERRA VERLE	<i>Scomberomorus sierra</i>	11 674 ± (**)				11 568										105
TIBURON	<i>Prionace sp., Isurus sp.</i>	251 ± (**)				239										12
TOLLO	<i>Mustelus sp., Triakis sp.</i>	2 406 ± (**)				2 088										318
PRODUCTOS VARIOS (PECES)		226 ± (**)				226										
INVERTEBRADOS		2 737 ± (**)		0	0	1 122	0	0	0	0	0	0	0	0	1 615	0
Nro. especies		1		0	0	1	0	0	0	0	0	0	0	0	1	0
LANGOSTINO	<i>Litopenaeus spp.</i>	2 737 ± (**)				1 122										1 615
Dpto. TUMBES CALETA 002 CANCAS																
TOTAL CALETA kg		553 777 ±	6 007	13 894	0	7 711	0	530 356	1 484	0	0	0	166	0	166	0
Nro. especies totales		32		6	0	9	0	21	3	0	0	0	1	0	2	0
PECES		553 777 ±	6 007	13 894	0	7 711	0	530 356	1 484	0	0	0	166	0	166	0
Nro. especies		32		6	0	9	0	21	3	0	0	0	1	0	2	0
ANGELOTE, PEZ ANGEL	<i>Squatina callionica</i>	33 ±	2			33										
BAGRE	<i>Bagre sp., Galeichthys sp.</i>	1 799 ±	58			122		1 677								
BARBUDO	<i>Polydactylus approximans</i>	886 ±	48					886								
BASHA, RAYA HOCICO VACA	<i>Rhinoptera steindachneri</i>	498 ±	20					498								
BERECHE	<i>Larimus spp</i>	21 866 ±	539					21 866								
CABRILLA PERELA, CABR	<i>Paralabrax callaensis</i>	853 ±	23	853												
CABRILLA, CAGALO, BAGA	<i>Paralabrax humeralis</i>	55 ±	3													

55
continúa...

... viene

NOMBRE COMUN	NOMBRE CIENTIFICO	ESTIMACION MENSUAL (kg)	LIMITE DE CONFIANZA	PONTA	TRAMPA	CORTINA	TRASM	CERCO	ESPINEL	BUZ COMP	CHENCH	BUZ PULM	ARPON	TRINCHE	OTROS	APPAST
CACHEMA, AYANQUE	<i>Cynoscion analis</i>	8 669 ±	92					89								8 580
COCINERO, CHIRI, C NAT	<i>Hemicaranx zelotes</i>	334 446 ±	4 915					3 399								331 047
COCO, SUCO, RONCADOR	<i>Paralanchurus peruanus</i>	99 820 ±	2 624					1 694								98 126
COJINOBA MOCOSA	<i>Schedophilus haedrichi</i>	2 203 ±	58	2 203												
CORVINA CHERELA, CHAR	<i>Cynoscion phoxocephalus</i>	21 755 ±	1 191													21 755
CORVINA DORADA, GUAVI	<i>Micropogonias altipinnis</i>	5 613 ±	297					996								4 617
DONCELLA, PRINCESA	<i>Hemanthias peruanus</i>	1 118 ±	30	1 118												
DORADO, PERICO	<i>Coryphaena hippurus</i>	908 ±	28								908					
ESPEJO, PAMPANITO, JOROBADO	<i>Selene peruviana</i>	642 ±	35									642				
FORTUNO	<i>Seriola rivoliana</i>	432 ±	24									432				
GUAVINA, CORVINA GUAIV	<i>Cynoscion stolzmanni</i>	1 268 ±	44				127									1 141
JUREL, QJON	<i>Selar crumenophthalmus</i>	1 229 ±	45													1 229
JUREL, FUREL, CAIREL	<i>Trachurus picturatus murphyi</i>	421 ±	16													421
MACHETE DE HEBRA	<i>Opisthonema libertate</i>	10 396 ±	280													10 396
MERLUZA, PESCADILLA	<i>Merluccius gayi peruanus</i>	9 599 ±	333	9 599												
PAMPANO, PAMPANITO, CO	<i>Trachinotus palliensis</i>	819 ±	19					775								44
PARDO, CITARITA, CHUYE	<i>Chloroscombus orqueta</i>	18 556 ±	674													18 556
PEJE BLANCO, CABEZON	<i>Cautolatilus affinis</i>	33 ±	2	33												
PEZ VELA, VELA	<i>Istiophorus platypterus</i>	365 ±	16	88									166			111
RAYA C. ESPINAS, TAPA	<i>Urotygion sp.</i>	100 ±	5													100
RAYA MARIPOSA, RAYA P	<i>Gymnura marmorata</i>	244 ±	9													244
ROBALO, ROBALITO	<i>Centroponus nigrescens</i>	2 868 ±	52													2 868
SIERRA, VERLE	<i>Scomberomorus sierra</i>	4 589 ±	110				476									4 113
TIBURON DIAMANTE	<i>Isurus oxyrinchus</i>	144 ±	8													144
ESPECIE POR IDENTIFICAR (PECES)		1 550 ±	31													1 550
Dpto. PIURA	CALETA 100 MANCORA															
TOTAL CALETA kg		235 528 ± (**)		903	0	153 561	0	66 470	13 450	0	0	574	0	0	570	0
Nro. especies totales		46		7	0	44	0	4	10	0	0	2	0	0	3	0
PECES		136 349 ± (**)		903	0	55 012	0	66 470	13 390	0	0	4	0	0	570	0
Nro. especies		42		7	0	41	0	4	9	0	0	1	0	0	3	0
ACEITOSO	<i>Ruvettus pretiosus</i>	75 ± (**)						75								
ANGELOTE, PEZ ANGEL	<i>Squatina californica</i>	180 ± (**)						180								
ATUN ALETA, AMARILLA, ALBACORA	<i>Thunnus albacares</i>	210 ± (**)						210								
AZUL, CHIRI, TIBURON A	<i>Prionace glauca</i>	130 ± (**)						130								
BERECHE	<i>Larimus spp</i>	11 205 ± (**)						10			11 195					
BERRUGATA, VIUDA, VIEJA	<i>Lobotes pacificus</i>	15 ± (**)						15								
CABALLA, VERLE, MACARELA	<i>Scomber japonicus</i>	30 ± (**)						30								
CABRILLA, PERELA, CABR	<i>Paralabrax callaensis</i>	320 ± (**)		220				30			70					
CABRILLA, CAGALO, BAGA	<i>Paralabrax humeralis</i>	672 ± (**)		560				77			35					
CACHEMA, AYANQUE	<i>Cynoscion analis</i>	1 730 ± (**)		10				880			430					400
CHAVELA, MOJARRA	<i>Gerres chereus</i>	5 ± (**)						5								
CHIRI, PALOMETA, COMET	<i>Peprilus medius</i>	56 340 ± (**)						1 950			54 265					125
COCO, SUCO, RONCADOR	<i>Paralanchurus peruanus</i>	1 586 ± (**)						1 586								
COJINOBA, PALMERA, PAL	<i>Seriola violacea</i>	160 ± (**)						160								
CONGRIO MANCHADO	<i>Genypterus maculatus</i>	3 575 ± (**)						10			3 565					
CONGRIO ROSADO, C. ROJO	<i>Brotula clarkae</i>	2 608 ± (**)						58			2 550					
DIABLICO, DIABLO, ROJO	<i>Pontinus turrirhinus</i>	505 ± (**)						10			495					
DORADO, PERICO	<i>Coryphaena hippurus</i>	2 135 ± (**)						2 135								
FORTUNO	<i>Seriola rivoliana</i>	40 ± (**)						40								
GALLINAZO, GALLINAZA	<i>Ophioscion obscurus</i>	623 ± (**)						598			25					
GUITARRA	<i>Rhinobatos planiceps</i>	85 ± (**)						85								
LENGUADO COMUN	<i>Paralichthys adspersus</i>	75 ± (**)						75								
MACHETE, MACHETILLO	<i>Ethmidium maculatum</i>	580 ± (**)						250			330					
MANTA	<i>Manta hamiltoni, Mobula lucasana</i>	820 ± (**)						820								
MERLIN, MERLIN AZUL, NEGRO, RAYA	<i>Makaira sp. Tetrapturus autax</i>	290 ± (**)						290								
MERLUZA, PESCADILLA	<i>Merluccius gayi peruanus</i>	6 480 ± (**)						35			6 455					
OJO DE UVA, OJON, PAPA	<i>Hemilutjanus macrophthalmus</i>	580 ± (**)						580								
PAMPANO PINTADO	<i>Stromateus stellatus</i>	1 945 ± (**)						1 900								45
PAMPANO, PAMPANITO, CO	<i>Trachinotus palliensis</i>	155 ± (**)						155								
PEJE BLANCO, CABEZON	<i>Cautolatilus affinis</i>	295 ± (**)		50				60			185					
PEZ ESPADA, ESPADA	<i>Xiphas gladius</i>	240 ± (**)						240								
PEZ VELA, VELA	<i>Istiophorus platypterus</i>	110 ± (**)						110								
PICUDA, BARRACUDA	<i>Sphyrna ensis, S. idastus</i>	15 ± (**)						15								
PLUMA, CABEZA DE ZORR	<i>Crafinus agassizi</i>	25 ± (**)		15				10								

continúa...

... viene

NOMBRE COMUN	NOMBRE CIENTIFICO	ESTIMACION MENSUAL (kg)	LIMITE DE CONFIANZA	PINTA	TRAMPA	CORTIVA	TRASM.	CERCO	ESPINEL	BUZ.COMP.	CHONCH.	BUZ. PULM.	ARPON	TRANCHE	OTROS	ARRAST.
PLUMILLA	<i>Nematistius pectoralis</i>	49 ± (**)		45								4				
RAYA AGUILA, RAYA	<i>Myliobatis peruvianus</i>	5 ± (**)				5										
RAYA MARIPOSA, RAYA P	<i>Gymnura marmorata</i>	30 ± (**)				30										
SIERRA, VERLE	<i>Scomberomorus sierra</i>	1 610 ± (**)				1 610										
TIBURON DIAMANTE	<i>Isurus oxyrinchus</i>	50 ± (**)				50										
TIBURON MARTILLO, CRUCETA	<i>Sphyrna zygaena</i>	1 177 ± (**)				1 177										
TIBURON ZORRO, PEJE Z	<i>Alopias vulpinus</i>	38 320 ± (**)				38 320										
TOLLO COMUN, T.PRIETO	<i>Mustelus whitneyi</i>	609 ± (**)		3		606										
ESPECIE POR IDENTIFICAR(PECES)		650 ± (**)				400		250								
INVERTEBRADOS		99 179 ± (**)		0	0	98 549	0	0	60	0	0	570	0	0	0	0
Nro. especies		4		0	0	3	0	0	1	0	0	1	0	0	0	0
CARACOL PIÑA	<i>Hexaplex brassica</i>	23 ± (**)				23										
LANGOSTA	<i>Panulirus gracilis</i>	251 ± (**)				251										
OSTION	<i>Ostrea sp.</i>	450 ± (**)										450				
POTA	<i>Dosidicus gigas</i>	98 335 ± (**)				98 275			60							
PULPO	<i>Octopus mimus</i>	120 ± (**)										120				
Dpto. PIURA	CALETA 104 TALARA															
TOTAL CALETA kg		1 231 431 ±	6 540	300 794	42	498 945	0	160 885	17 858	252 907	0	0	0	0	0	0
Nro. especies totales		28		15	1	12	0	8	5	1	0	0	0	0	0	0
PECES		469 059 ±	2 910	283 290	42	13 472	0	154 397	17 858	0	0	0	0	0	0	0
Nro. especies		25		14	1	11	0	7	5	0	0	0	0	0	0	0
BERECHE	<i>Larimus spp</i>	21 855 ±	406					21 855								
CABINZA ROJA	<i>Paranthias furcifer</i>	18 ±	1	18												
CABRILLA, CAGALO, BAGA	<i>Paralabrax humeralis</i>	42 189 ±	482	27 462	42	447		14 238								
CACHEMA, AYANQUE	<i>Cynoscion analis</i>	65 722 ±	530	146				65 576								
CHAVELA, MOJARRA	<i>Gerres cinereus</i>	184 ±	8	133		51										
CHIRI, PALOMETA, COMET	<i>Papilius medius</i>	21 146 ±	366					21 146								
COCO, SUCO, RONCADOR	<i>Paralichthys peruanus</i>	3 986 ±	65					3 986								
COJINOBA, PALMERA, PAL	<i>Serioteleia violacea</i>	1 398 ±	33			62		1 324								
CONGRIO GATO	<i>Lepophidium negropinna</i>	14 078 ±	114	111		631			13 336							
CONGRIO ROSADO, C. ROJO	<i>Brotula clarkae</i>	2 688 ±	26	239		186			2 263							
GUIARRA	<i>Rhinobatos planiceps</i>	1 882 ±	38			1 882										
JUREL, FUREL, CAIREL	<i>Tachurus picturatus murphyi</i>	26 292 ±	479	20				26 272								
LORNA, CHOLO, RONCACHO	<i>Scaena delticosa</i>	100 ±	4			100										
MERLUZA, PESCADILLA	<i>Merluccius gayi peruanus</i>	254 665 ±	1 587	253 217		97			1 351							
MERO COLORADO, M. ROJO	<i>Epinephelus acanthistilus</i>	102 ±	4	102												
MERO MURIQUE, MURIQUE	<i>Epinephelus labriformis</i>	264 ±	3	264												
MERO PINTADO, CHERNE	<i>Alphesthes immaculatus</i>	184 ±	2	184												
OJO DE UVA, OJON, PAPA	<i>Hemilutjanus macrophthalmos</i>	280 ±	2	280												
PAMPANO, PAMPANITO, CO	<i>Tachinotus pailensis</i>	388 ±	21			388										
PEJE BLANCO, CABEZON	<i>Caulolatilus affinis</i>	903 ±	6	903												
PLUMA, CABEZA DE ZORR	<i>Cratinus agassizi</i>	211 ±	4	211												
RAYA AGUILA, RAYA	<i>Myliobatis peruvianus</i>	1 610 ±	43			1 610										
TIBURON DIAMANTE	<i>Isurus oxyrinchus</i>	709 ±	39						709							
TIBURON ZORRO, PEJE Z	<i>Alopias vulpinus</i>	199 ±	11						199							
TOLLO COMUN, T.PRIETO	<i>Mustelus whitneyi</i>	8 018 ±	110			8 018										
INVERTEBRADOS		762 372 ±	4 625	17 504	0	485 473	0	6 488	0	252 907	0	0	0	0	0	0
Nro. especies		3		1	0	1	0	1	0	1	0	0	0	0	0	0
CALAMAR	<i>Loligo gahi</i>	6 488 ±	76					6 488								
CONCHA PERLERA	<i>Pteria sterna</i>	252 907 ±	2 273							252 907						
POTA	<i>Dosidicus gigas</i>	502 977 ±	3 126	17 504		485 473										
Dpto. PIURA	CALETA 106 PAITA															
TOTAL CALETA kg		3 211 431 ±	25 611	1 019 902	24 747	2 512	0	1 984 544	179 726	0	0	0	0	0	0	0
Nro. especies totales		22		2	1	2	0	15	4	0	0	0	0	0	0	0
PECES		2 193 052 ±	23 683	1 523	24 747	2 512	0	1 984 544	179 726	0	0	0	0	0	0	0
Nro. especies		21		1	1	2	0	15	4	0	0	0	0	0	0	0
ANCHOVETA, PELADILLA	<i>Engraulis ringens</i>	1 808 882 ±	23 599					1 808 882								

continúa...

... viene

NOMBRE COMUN	NOMBRE CIENTIFICO	ESTIMACION MENSUAL (kg)	LIMITE DE CONFIANZA	PINTA	TRAMPA	CORTINA	TRASM	CERCO	ESPINEL	SUZ COMP	CHENCH	SUZ PULM	ARPON	TRONCHE	OTROS	ARRAST
ANGUILA COMUN,CULEB, LORI	<i>Ophichthus pacifici</i>	24 747 ±	192		24 747											
AZUL, CHIRI, TIBURON A	<i>Pristigaster glauca</i>	29 896 ±	425						29 896							
BASHA, RAYA HOCICO VACA	<i>Rhinoptera steindachneri</i>	470 ±	22					470								
CABALLA, VERLE, MACARELA	<i>Scomber japonicus</i>	2 138 ±	117					2 138								
CABRILLA, CAGALO, BAGA	<i>Paralabrax humeralis</i>	18 039 ±	325	1 523				16 516								
CACHEMA, AYANQUE	<i>Cynoscion analis</i>	10 968 ±	150					10 968								
CHIRI, PALOMETA, COMET	<i>Peprius medius</i>	31 257 ±	398					31 257								
COCO, SUCO, RONCADOR	<i>Paralonchurus peruanus</i>	69 167 ±	698					69 167								
DORADO, PERICO	<i>Coryphaena hippurus</i>	132 513 ±	1 537						132 513							
GUIARRA	<i>Rhinobatos planiceps</i>	155 ±	4					155								
LISA, L. COMUN, COME BA	<i>Mugil cephalus</i>	33 859 ±	492					33 859								
PAMPANO PINTADO	<i>Stromateus stellatus</i>	53 ±	3					53								
PAMPANO, PAMPANITO, CO	<i>Trachinotus paitensis</i>	8 728 ±	150					8 728								
RAYA C. ESPINAS, TAPA	<i>Urotygon sp.</i>	53 ±	3					53								
RAYA MARIPOSA, RAYA P	<i>Gymnura marmorata</i>	427 ±	10					427								
SIERRA, VERLE	<i>Scomberomorus sierra</i>	1 309 ±	50					1 309								
TIBURON DIAMANTE	<i>Isurus oxyrinchus</i>	9 033 ±	243						9 033							
TIBURON MARTILLO, CRUCETA	<i>Sphyrna zygaena</i>	107 ±	6			107										
TIBURON ZORRO, PEJE Z	<i>Alopias vulpinus</i>	8 284 ±	175						8 284							
TOLLO COMUN, T. PRIETO	<i>Mustelus whitneyi</i>	2 940 ±	133			2 405		535								
ESPECIE POR IDENTIFICAR(PECES)		27 ±	2					27								
INVERTEBRADOS		1 018 379 ±	6 488	1 018 379	0	0	0	0	0	0	0	0	0	0	0	0
Nro. especies		1		1	0	0	0	0	0	0	0	0	0	0	0	0
POTA	<i>Dosidicus gigas</i>	1 018 379 ±	6 488	1 018 379												
Dpto. PIURA	CALETA 109 PARACHIQUE															
TOTAL CALETA kg		1 024 084 ±	15 214	0	0	24 443	0	957 515	0	37 547	0	0	0	0	0	4 579
Nro. especies totales		30		0	0	10	0	13	0	11	0	0	0	0	0	1
PECES		973 448 ±	15 694	0	0	14 119	0	957 515	0	1 814	0	0	0	0	0	0
Nro. especies		23		0	0	9	0	13	0	6	0	0	0	0	0	0
ANCHOVETA, PELADILLA	<i>Engraulis ringens</i>	879 371 ±	15 299					879 371								
CABEZA DURA, CHIVILICO, RONCADOR	<i>Haemulon steindachneri</i>	934 ±	23			868				66						
CABINZA	<i>Isacia conceptionis</i>	61 ±	3			61										
CABRILLA, CAGALO, BAGA	<i>Paralabrax humeralis</i>	11 037 ±	163			9 622				1 415						
CACHEMA, AYANQUE	<i>Cynoscion analis</i>	10 294 ±	148					10 294								
CHAVELA, MQUARRA	<i>Gerres cinereus</i>	1 260 ±	23			1 137				123						
CHIRI, PALOMETA, COMET	<i>Peprius medius</i>	414 ±	12					414								
COCO, SUCO, RONCADOR	<i>Paralonchurus peruanus</i>	18 273 ±	301					18 273								
COJINOBA, PALMERA, PAL	<i>Seriola lalandi</i>	1 860 ±	75			199		1 861								
JUREL, FUREL, CAIREL	<i>Trachurus picturatus murphyi</i>	1 218 ±	47					1 218								
LISA, L. COMUN, COME BA	<i>Mugil cephalus</i>	39 327 ±	602					39 327								
LORNA, CHOLO, RONCACHO	<i>Sciaenops ocellatus</i>	520 ±	29					520								
MACHETE DE HEBRA	<i>Opisthonema libertate</i>	853 ±	34					853								
MAROTILLA, SARGO DEL	<i>Calamus brachysomus</i>	643 ±	15			527				116						
MERO MURIQUE, MURIQUE	<i>Epinephelus labriformis</i>	44 ±	3			44										
MERO PINTADO, CHERNE	<i>Alphesopus immaculatus</i>	21 ±	1							21						
PAMPANO, PAMPANITO, CO	<i>Trachinotus paitensis</i>	4 875 ±	88					4 875								
PEJE BLANCO, CABEZON	<i>Caulolatilus affinis</i>	166 ±	9			166										
RAYA BATEA, BATANA	<i>Dasyatis brevis</i>	133 ±	7					133								
SARDINA	<i>Sardinops sagax sagax</i>	498 ±	19					498								
SIERRA, VERLE	<i>Scomberomorus sierra</i>	78 ±	4					78								
TOLLO	<i>Mustelus sp., Triakis sp.</i>	1 495 ±	82			1 495										
TRAMBOLLO, TOMOLLO	<i>Labrisomus philippii</i>	7 ± (*)								7						
ESPECIE POR IDENTIFICAR(PECES)		66 ±	3							66						
INVERTEBRADOS		50 636 ±	633	0	0	10 324	0	0	0	35 733	0	0	0	0	0	4 579
Nro. especies		7		0	0	1	0	0	0	5	0	0	0	0	0	1
CARACOL PIÑA	<i>Hexaplex brassica</i>	326 ±	11							326						
CARACOL, CARACOL NEGRO	<i>Stromantia chocolata</i>	1 460 ±	18							1 460						
CONCHA ABANICO	<i>Argopecten purpuratus</i>	18 607 ±	385							18 607						
CONCHA PALA	<i>Atrina maura</i>	4 865 ±	52							4 865						
LANGOSTINO CAFE	<i>Farfantepenaeus californiensis</i>	4 579 ±	64													

4 579

continúa...

... viene

NOMBRE COMUN	NOMBRE CIENTIFICO	ESTIMACION MENSUAL (kg)	LIMITE DE CONFIANZA	PNTA	TRAMPA	CORTINA	TRASM.	CERCO	ESPINEL	BLUZ COMP.	CHONCH.	BLUZ. PULM.	ARPON	TRONCHE	OTROS	ARRAST.
POTA	<i>Dosidicus gigas</i>	10 324 ±	331			10 324										
PULPO	<i>Octopus mimus</i>	10 475 ±	127							10 475						
Dpto. PIURA		CALETA 115 PUERTO RICO														
TOTAL CALETA kg		1 388 214 ±	7 246	34 303	0	419 735	0	823 456	37 884	70 164	0	0	0	0	0	2 672
Nro. especies totales		23		3	0	2	0	10	4	6	0	0	0	0	0	1
PECES		916 364 ±	5 585	34 303	0	20 582	0	823 456	37 884	139	0	0	0	0	0	0
Nro. especies		16		3	0	1	0	10	4	1	0	0	0	0	0	0
ANCHOVETA, PELADILLA	<i>Engraulis ringens</i>	231 164 ±	4 013					231 164								
AZUL, CHIRI, TIBURON A	<i>Prionace glauca</i>	2 742 ±	88						2 742							
CABRILLA, CAGALO, BAGA	<i>Paralabrax humeralis</i>	287 625 ±	2 274	34 281				253 344								
CACHEMA, AYANQUE	<i>Cynoscion analis</i>	41 417 ±	409					41 417								
COJINOBA, PALMERA, PAL	<i>Sarlotella violacea</i>	545 ±	29	11				534								
DORADO, PERICO	<i>Coryphaena hippurus</i>	35 003 ±	1 075						35 003							
JUREL, FUREL, CAIREL	<i>Trachurus picturatus murphyi</i>	16 545 ±	419					16 545								
LISAL, COMUN, COME BA	<i>Mugil cephalus</i>	244 329 ±	1 675			20 582		223 747								
MAROTILLA, SARGO DEL	<i>Calamus brachysomus</i>	13 875 ±	385					13 875								
MERO MURIQUE, MURIQUE	<i>Epinephelus labriformis</i>	32 ±	2							32						
PAMPANO, PAMPANITO, CO	<i>Trachinotus patiensis</i>	3 260 ±	52					3 260								
PEJE BLANCO, CABEZON	<i>Caulolabius affinis</i>	11 ±	1	11												
SARDINA	<i>Sardinops sagax sagax</i>	39 055 ±	1 569					39 055								
SIERRA, VERLE	<i>Scomberomorus sierra</i>	515 ±	20					515								
TIBURON DIAMANTE	<i>Isurus oxyrinchus</i>	64 ±	3						64							
TIBURON PARDO	<i>Carcharhinus brachyurus</i>	75 ±	4						75							
ESPECIE POR IDENTIFICAR (PECES)		107 ±	3							107						
INVERTEBRADOS		471 850 ±	2 663	0	0	399 153	0	0	0	70 025	0	0	0	0	0	2 672
Nro. especies		7		0	0	1	0	0	0	5	0	0	0	0	0	1
CANGREJO NADADOR, JAIVA	<i>Euphyllax davii</i>	2 672 ±	146													2 672
CARACOL, CARACOL NEGRO	<i>Stramonita chocolata</i>	964 ±	17							964						
CONCHA ABANICO	<i>Argopecten purpuratus</i>	46 392 ±	483							46 392						
CONCHA PALA	<i>Atrina maura</i>	61 ±	2							61						
LANGOSTA	<i>Panulirus gracilis</i>	43 ±	2							43						
POTA	<i>Dosidicus gigas</i>	399 153 ±	2 556			399 153										
PULPO	<i>Octopus mimus</i>	22 565 ±	361							22 565						
Dpto. LAMBAYEQUE		CALETA 200 SAN JOSE														
TOTAL CALETA kg		550 845 ± (**)		0	0	137 327	0	366 164	0	5 160	42 194	0	0	0	0	0
Nro. especies totales		51		0	0	33	0	20	0	9	17	0	0	0	0	0
PECES		547 145 ± (**)		0	0	137 327	0	366 164	0	1 460	42 194	0	0	0	0	0
Nro. especies		50		0	0	33	0	20	0	8	17	0	0	0	0	0
AZUL, CHIRI, TIBURON A	<i>Prionace glauca</i>	200 ± (**)						200								
BAGRE	<i>Bagre sp., Galeichthys sp.</i>	295 ± (**)						5		290						
BARBUDO	<i>Polydactylus approximans</i>	362 ± (**)						32					330			
BURRO, ARNILLO, CARACH	<i>Sciaenops fasciata</i>	10 ± (**)						10								
CABEZA DURA, CHIVILICO, RONCADOR	<i>Haemulon steindachneri</i>	256 ± (**)						256								
CABRILLA, CAGALO, BAGA	<i>Paralabrax humeralis</i>	6 582 ± (**)						2		6 480		100				
CACHEMA, AYANQUE	<i>Cynoscion analis</i>	42 948 ± (**)						16 753		21 783				4 412		
CAMISETA, MARIPOSA, COMETA	<i>Chaetodipterus zonatus</i>	26 ± (**)						26								
CAZON CHILENO, CAZON DE ALETA	<i>Galeorhinus galeus</i>	2 206 ± (**)						2 206								
CAZON, TIBURON, CAZON	<i>Carcharhinus sp.</i>	162 ± (**)						162								
CHERLO, CALATO, CHOROM	<i>Acanthistius pictus</i>	61 ± (**)						11				50				
CHITA, SARGO DEL SUR	<i>Anisotremus scapularis</i>	6 529 ± (**)						2 637		3 812				80		
CHULA, MISHO, VINA, SEÑORITA	<i>Menticirrhus patiensis</i>	515 ± (**)						205						310		
COCHINERO, CHIRI, C. NAT	<i>Hemicaranx zelotes</i>	5 ± (**)						5								
COCO, SUCCO, RONCADOR	<i>Paralorchurus peruanus</i>	97 360 ± (**)						37 730		52 076				7 554		
CONGRIO MANCHADO	<i>Genypterus maculatus</i>	2 ± (**)						2								
DIABLO, PEZ DIABLO, CHAMACO	<i>Scorpaena plumieri mystes</i>	40 ± (**)						10						30		
ESPEJO, PAMPANITO, JOROBADO	<i>Selene peruviana</i>	30 ± (**)														30
GATITA	<i>Notorynchus cepedianus</i>	10 ± (**)						10								
GUITARRA	<i>Rhinobatos planticeps</i>	470 ± (**)												470		

continúa...

... viene

NOMBRE COMÚN	NOMBRE CIENTÍFICO	ESTIMACIÓN MENSUAL (kg)	LÍMITE DE CONFIANZA	PINTA	TRAMPA	CORTINA	TRASM	CERDO	ESPINEL	BUZ COMP.	CHENCH.	BUZ PULM.	ARPON	FRINCHE	OTROS	ARRAST
JUREL FINO, JURELILLO	<i>Decapterus macrosoma</i>	8 ± (**)				8										
JUREL, FUREL, CAIREL	<i>Trachurus picturatus murphyi</i>	4 000 ± (**)						4 000								
LENGUADO COMÚN	<i>Paralichthys adspersus</i>	81 ± (**)				36		27			18					
LISA, L. COMÚN, COME BA	<i>Mugil cephalus</i>	234 259 ± (**)				38 979		175 139			20 141					
LORNA, CHOLO, RONCACHO	<i>Sciaenidae delciosa</i>	1 728 ± (**)				1 528		200								
MAROTILLA, SARGO DEL	<i>Calamus brachysomus</i>	27 ± (**)				27										
MERO	<i>Epinephelus sp., Mycteroperca sp</i>	70 ± (**)								70						
MOJARRILLA, M. COMÚN	<i>Stellifer minor</i>	530 ± (**)						530								
MORENA	<i>Muraena sp., Gymnothorax sp.</i>	760 ± (**)								760						
OJO DE LIVA, OJON, PAPA	<i>Hemilutjanus macrophthalmos</i>	170 ± (**)								170						
PALOMETA TIPO 1 (SIN MANCHA)	<i>Stromateus sp.</i>	157 ± (**)														
PAMPANO PINTADO	<i>Stromateus stellatus</i>	100 ± (**)						157								
PAMPANO, PAMPANITO, CO	<i>Trachinotus patiensis</i>	6 670 ± (**)				1 425		110			5 135					
PEJE BLANCO, CABEZON	<i>Cautolatilus affinis</i>	230 ± (**)								230						
PEZ CINTA	<i>Trichurus lephurus</i>	54 ± (**)						54								
PINTADILLA, PINTACHA	<i>Chelodactylus variegatus</i>	10 ± (**)				10										
POCOCOHO DE MAR, BERIO	<i>Nicholsina denticulata</i>	50 ± (**)								50						
RAYA AGUILA, PEJE AGUILA	<i>Myliobatis chilensis</i>	25 980 ± (**)				25 980										
RAYA AGUILA, RAYA	<i>Myliobatis peruviana</i>	6 230 ± (**)				6 182		18			30					
RAYA C. ESPINOSA, TAPA	<i>Urotrygon sp.</i>	610 ± (**)				20					580					
RAYA ESPINOSA	<i>Psamobatis caudispina</i>	20 ± (**)									20					
RAYA MARIPOSA, RAYA P	<i>Gymnura marmorata</i>	114 ± (**)									114					
RAYA, BATEA, BATANA	<i>Dasyatis brevipes</i>	1 130 ± (**)				1 090		20			20					
SARDINA	<i>Sardinops sagax sagax</i>	101 597 ± (**)						101 297			300					
SIERRA, VERLE	<i>Scomberomorus sierra</i>	20 ± (**)						20								
TIBURON DIAMANTE	<i>Isurus paucus</i>	10 ± (**)				10										
TIBURON MARTILLO, CRUCETA	<i>Sphyrna zygaena</i>	965 ± (**)				940		25								
TIBURON ZORRO, PEJE Z	<i>Alopias vulpinus</i>	34 ± (**)				34										
TOLLO COMÚN, T. PRIETO	<i>Mustelus whitneyi</i>	3 208 ± (**)				568					2 640					
TOLLO MANCHADO, TRARA	<i>Triakis maculata</i>	254 ± (**)				254										
INVERTEBRADOS		3 700 ± (**)		0	0	0	0	0	0	3 700	0	0	0	0	0	0
Nro. especies		1		0	0	0	0	0	0	1	0	0	0	0	0	0
PULPO	<i>Octopus mimus</i>	3 700 ± (**)								3 700						
Dpto. LAMBAYEQUE	CALETA 201 PIMENTEL															
TOTAL CALETA kg		88 041 ± (**)		18 990	1 999	1 124	0	60 834	2 100	2 994	0	0	0	0	0	0
Nro. especies totales		44		33	4	6	0	16	2	7	0	0	0	0	0	0
PECES		83 926 ± (**)		18 990	4	1 124	0	60 834	2 100	874	0	0	0	0	0	0
Nro. especies		40		33	2	6	0	16	2	5	0	0	0	0	0	0
AGUJA, AGUJILLA, AGUJA TIPO 1	<i>Strongylura exilis</i>	139 ± (**)		31				108								
ANGUJILLA COMÚN, CULEB, LORI	<i>Ophichthus pacifici</i>	60 ± (**)		60												
AZUL, CHIRI, TIBURON A	<i>Prionace glauca</i>	1 300 ± (**)							1 300							
BAGRE	<i>Bagre sp., Galeichthys sp.</i>	322 ± (**)		150				172								
BARBUDO	<i>Polydactylus approximans</i>	117 ± (**)		117												
BURRO, ARNILLO, CARACH	<i>Sciaenidae fasciata</i>	594 ± (**)		203		13		378								
CABRILLA, CAGALO, BAGA	<i>Paralabrax humeralis</i>	7 910 ± (**)		6 845		48		729		288						
CACHEMA, AYANQUE	<i>Cynoscion analis</i>	12 067 ± (**)		1 628		54		10 385								
CHERLO, CALATO, CHOROM	<i>Acanthistius pictus</i>	62 ± (**)		62												
CHIRI, PALOMETA, COMET	<i>Peprilus medius</i>	624 ± (**)						624								
CHITA, SARGO DEL SUR	<i>Anisotremus scapularis</i>	1 447 ± (**)		185				1 205		57						
CHULA, MISHO, VINA, SEÑORITA	<i>Menticirrhus patiensis</i>	71 ± (**)		71												
COCO, SUCO, RONCADOR	<i>Paralichthys peruana</i>	28 724 ± (**)		3 695		934		24 095								
COJINOBA, PALMERA, PAL	<i>Serioloba violacea</i>	33 ± (**)		33												
CONGRIO MANCHADO	<i>Gerypteris maculatus</i>	21 ± (**)		21												
DIABLO, PEZ DIABLO, CHAMACO	<i>Scorpaenidae plumieri mystes</i>	80 ± (**)		80												
DORADO, PERICO	<i>Coryphaena hippurus</i>	800 ± (**)							800							
GUIARRA	<i>Rhinobatos planiceps</i>	3 ± (**)		3												
LENGUADO COMÚN	<i>Paralichthys adspersus</i>	19 ± (**)		7				12								
LENGUETA	<i>Symphurus sechurae</i>	3 ± (**)		3												
LISA, L. COMÚN, COME BA	<i>Mugil cephalus</i>	18 168 ± (**)		27				18 141								
LORNA, CHOLO, RONCACHO	<i>Sciaenidae delciosa</i>	1 142 ± (**)		1 086		2		54								
MAROTILLA, SARGO DEL	<i>Calamus brachysomus</i>	119 ± (**)		59				60								
MERO	<i>Epinephelus sp., Mycteroperca sp</i>	154 ± (**)		154												

continúa...

... viene

NOMBRE COMUN	NOMBRE CIENTIFICO	ESTIMACION MENSUAL (kg)	LIMITE DE CONFIANZA	PUNTA	TRAMPA	CORTINA	TRASM.	CERCO	ESPINEL	BUZ. COMP.	CHUNCH.	BUZ. PULM.	ARPON	TRONCHE	OTROS	ARRAST.
MOJARRILLA, M. COMUN	<i>Stellifer minor</i>	5 353 ± (**)		3 659		35		1 659								
MORENA	<i>Muraena sp., Gymnothorax sp.</i>	220 ± (**)								220						
QJO DE UVA, OJON, PAPA	<i>Hemilutjanus macrophthalmos</i>	28 ± (**)		3						25						
PAMPANO, PAMPANITO, CO	<i>Trachinotus pallensis</i>	7 ± (**)		7												
PEJE BLANCO, CABEZON	<i>Caulolatilus affinis</i>	464 ± (**)		180						284						
PEZ CINTA	<i>Trichurus lepturus</i>	1 241 ± (**)		384					857							
PEZ LORO, LORO, PEJELO	<i>Oplegnathus insignis</i>	2 ± (**)			2											
PINTADILLA, PINTACHA	<i>Chellodactylus variegatus</i>	24 ± (**)		24												
PLUMA, CABEZA DE ZORR	<i>Cratinus agassizi</i>	5 ± (**)		5												
RAYA C. ESPINAS, TAPA	<i>Urotrygon sp.</i>	21 ± (**)		21												
RAYA ESPINOSA	<i>Psammobatis caudispina</i>	91 ± (**)		91												
RAYA, BATEA, BATANA	<i>Dasyatis brevis</i>	86 ± (**)		26				60								
SARDINA	<i>Sardinops sagax sagax</i>	2 295 ± (**)						2 295								
SEMITA	<i>Microlepidotus brevipinnis</i>	54 ± (**)		54												
TOLLO COMUN, T. PRIETO	<i>Mustelus whitnaji</i>	40 ± (**)				40										
TRAMBOLLO, TOMOLLO	<i>Labrisomus philippii</i>	16 ± (**)		16												
INVERTEBRADOS		4 115 ± (**)		0	1 995	0	0	0	0	2 120	0	0	0	0	0	0
Nro. especies		4		0	2	0	0	0	0	2	0	0	0	0	0	0
CANGREJO COCKERI	<i>Platyxanthus cokeri</i>	1 777 ± (**)				1 777										
CANGREJO VIOLACEO	<i>Platyxanthus orbigny</i>	218 ± (**)				218										
CARACOL BOLA	<i>Malta ringens</i>	23 ± (**)								23						
PULPO	<i>Octopus mimus</i>	2 097 ± (***)								2 097						
Dpto. LAMBAYEQUE	CALETA 202 SANTA ROSA															
TOTAL CALETA kg		345 470 ±	4 072	0	0	941	0	344 529	0	0	0	0	0	0	0	0
Nro. especies totales		31		0	0	2	0	31	0	0	0	0	0	0	0	0
PECES		345 470 ±	4 072	0	0	941	0	344 529	0	0	0	0	0	0	0	0
Nro. especies		31		0	0	2	0	31	0	0	0	0	0	0	0	0
AGUIA, AGUIJILLA, AGUIA TIPO 1	<i>Strongylura exilis</i>	302 ±	14					302								
ANCHOVETA, PELADILLA	<i>Engraulis ringens</i>	12 ±	1					12								
BAGRE	<i>Bagre sp., Galeichthys sp.</i>	4 267 ±	52					4 267								
BARBUDO	<i>Polydactylus approximans</i>	38 ±	1					38								
CABRILLA, CAGALO, BAGA	<i>Paralabrax humeralis</i>	2 986 ±	164					2 986								
CACHEMA, AVANQUE	<i>Cynoscion analis</i>	52 960 ±	675			161		52 799								
CAMISETA, MARIPOSA, COMETA	<i>Chaetodipterus zonatus</i>	1 648 ±	76					1 648								
CHIRI, PALOMETA, COMET	<i>Peprilus medius</i>	513 ±	15					513								
CHITA, SARGO OEL SUR	<i>Anisotremus scapularis</i>	17 000 ±	568					17 000								
CHOCHOQUE	<i>Stellifer pizarroensis</i>	23 928 ±	340					23 928								
COCO, SUCO, RONCADOR	<i>Paralichthys peruanus</i>	93 951 ±	1 034			780		93 171								
JUREL FINO, JURELILLO	<i>Decapterus macrostoma</i>	64 ±	4					64								
JUREL, FUREL, CAIREL	<i>Trachurus picturatus murphyi</i>	32 ±	2					32								
LENGUADO COMUN	<i>Paralichthys adsparsus</i>	81 ±	2					81								
LISA L. COMUN, COME BA	<i>Mugil cephalus</i>	89 503 ±	2 218					89 503								
LORNA, CHOLO, RONCACHO	<i>Sciaenops ocellatus</i>	973 ±	48					973								
MACHETE DE HEBRA	<i>Oplithonema libertate</i>	193 ±	11					193								
MAROTILLA, SARGO DEL	<i>Calamus brachysomus</i>	547 ±	13					547								
MOJARRILLA, M. COMUN	<i>Stellifer minor</i>	29 461 ±	344					29 461								
PALOMETA TIPO 1 (SIN MANCHA)	<i>Stromateus sp.</i>	173 ±	9					173								
PAMPANO, PAMPANITO, CO	<i>Trachinotus pallensis</i>	243 ±	7					243								
PASTELILLO	<i>Psammobatis brevicaudatus</i>	6 ± (*)						6								
PEJE GALLO, NATO	<i>Callorhynchus callorhynchus</i>	11 ±	1					11								
PEZ CINTA	<i>Trichurus lepturus</i>	10 521 ±	192					10 521								
PEZ TORPEDO / AGUIA TIPO 4	<i>Elops saurus affinis</i>	1 ± (*)						1								
RAYA AGUIA, PEJE AGUIA	<i>Myliobatis chilensis</i>	116 ±	6					116								
RAYA C. ESPINAS, TAPA	<i>Urotrygon sp.</i>	19 ±	1					19								
RAYA ESPINOSA	<i>Psammobatis caudispina</i>	2 ± (*)						2								
RAYA, BATEA, BATANA	<i>Dasyatis brevis</i>	5 ± (*)						5								
SARDINA	<i>Sardinops sagax sagax</i>	15 871 ±	441					15 871								
SEMITA	<i>Microlepidotus brevipinnis</i>	33 ±	1					33								
Dpto. LA LIBERTAD	CALETA 303 SALAVERRY															
TOTAL CALETA kg		1 793 836 ± (**)		102	0	38 027	695	1 721 350	33 662	0	0	0	0	0	0	0
Nro. especies totales		47		5	0	40	15	8	7	0	0	0	0	0	0	0

continúa...

... viene

NOMBRE COMUN	NOMBRE CIENTIFICO	ESTIMACION MENSUAL (kg)	LIMITE DE CONFIANZA	PNTA	TRAMPA	CORTINA	TRASM	CERDO	ESPINEL	BUZ COMP.	CHINCH	BUZ PULM.	ARRON	TRONCHE	OTROS	ARRAST.
PECES		1 789 986 ± (**)		102	0	34 467	695	1 721 350	33 372	0	0	0	0	0	0	0
Nro. especies		46		5	0	39	15	8	6	0	0	0	0	0	0	0
ANCHOVETA, PELADILLA	<i>Engraulis ringens</i>	1 710 500 ± (**)						1 710 500								
ANGELOTE, PEZ ANGEL	<i>Squatina californica</i>	6 ± (**)				6										
ATUNALETA AMARILLA, ALBACORA	<i>Thunnus albacares</i>	18 ± (**)							18							
AZUL, CHIRI, TIBURON A	<i>Prionace glauca</i>	12 417 ± (**)				6 122			6 295							
BAGRE	<i>Bagra sp., Galeichthys sp.</i>	118 ± (**)				117	1									
BARBUDO	<i>Polydactylus approximans</i>	22 ± (**)				22										
BURRO, ARNILLO, CARACH	<i>Sciaena fasciata</i>	404 ± (**)				374	30									
CABINZA	<i>Isaia conceptionis</i>	3 110 ± (**)						3 110								
CABRILLA, CAGALO, BAGA	<i>Paralabrax humeralis</i>	86 ± (**)		86												
CACHEMA, AYANQUE	<i>Cynoscion analis</i>	159 ± (**)				156	3									
CAZON, TIBURON, CAZON	<i>Carcharhinus sp.</i>	2 341 ± (**)				2 341										
CHERLO, CALATO, CHOROM	<i>Acanthistius pictus</i>	1 ± (**)				1										
CHITA, SARGO DEL SUR	<i>Anisotremus scapularis</i>	1 658 ± (**)				1 164	494									
COCO, SUCO, RONCADOR	<i>Paralichthys peruanus</i>	4 657 ± (**)				4 556	101									
COJINOBA, PALMERA, PAL	<i>Seriola lalandi</i>	5 872 ± (**)				2		5 870								
DORADO, PERICO	<i>Coryphaena hippurus</i>	23 431 ± (**)				420			23 011							
GUIARRA	<i>Rhinobatos planiceps</i>	23 ± (**)				23										
JUREL, FUREL, CAIREL	<i>Trachurus picturatus murphyi</i>	303 ± (**)				3		300								
LENGUADO COMUN	<i>Paralichthys adspersus</i>	82 ± (**)				73	9									
LISA, L. COMUN, COME BA	<i>Mugil cephalus</i>	12 068 ± (**)		5		12 057	6									
LORNA, CHOLO, RONCACHO	<i>Sciaena delciosa</i>	992 ± (**)				119	3	870								
MACHETE, MACHETILLO	<i>Ethmidium maculatum</i>	32 ± (**)				32										
MOJARRILLA, M. COMUN	<i>Stellifer minor</i>	31 ± (**)		4		27										
MUCHACHITA, CHULA, MIS, ZORRO	<i>Menticirrhus rostratus</i>	152 ± (**)				150	2									
PAMPANO, PAMPANITO, CO	<i>Trachinotus pallensis</i>	446 ± (**)		4		441	1									
PARDO, CITARITA, CHUYE	<i>Chloroscombrus orqueta</i>	2 ± (**)				2										
PEJE GALLO, NATO	<i>Callorhynchus callorhynchus</i>	4 ± (**)				4										
PEZ CINTA	<i>Trichurus lepturus</i>	2 ± (**)				2										
PICUDA, BARRACUDA	<i>Sphyraena ensis, S. idastes</i>	567 ± (**)				7		560								
PINTADILLA, PINTACHA	<i>Chelodactylus variagatus</i>	138 ± (**)				138										
POLLA, POLLA RAYADA	<i>Umbra xanti</i>	6 ± (**)				6										
RAYA AGUILA, RAYA	<i>Myliobatis peruvianus</i>	5 512 ± (**)				5 412	20	80								
RAYA ESPINOSA	<i>Psamobatis caudispina</i>	15 ± (**)				10	5									
RAYA, BATEA, BATANA	<i>Dasyatis brevis</i>	10 ± (**)				10	10									
ROBALO, LUBINA, ROBALI	<i>Sciaena starksii</i>	6 ± (**)				6										
SARDINA	<i>Sardinops sagax sagax</i>	60 ± (**)						60								
SIERRA, VERLE	<i>Scorpaenopsis sierra</i>	1 ± (**)				1										
TIBURON DIAMANTE	<i>Isurus oxyrinchus</i>	3 066 ± (**)				146			2 920							
TIBURON MARTILLO, CRUCETA	<i>Sphyrna zygaena</i>	316 ± (**)				163	3		150							
TIBURON PARDO	<i>Carcharhinus brachyurus</i>	120 ± (**)				120										
TIBURON ZORRO, PEJE Z	<i>Alopias vulpinus</i>	986 ± (**)				8			978							
TOLLO COMUN, T. PRIETO	<i>Mustelus whitmey</i>	12 ± (**)				12										
TOLLO FINO	<i>Mustelus mento</i>	14 ± (**)				7										
TRAMBOLLO, TOMOLLO	<i>Labrisomus philippii</i>	3 ± (**)		3												
VIEJA, VIEJA NEGRA, CH	<i>Bodianus sp.</i>	4 ± (**)				4										
VIÑA	<i>Menticirrhus sp.</i>	213 ± (**)				213										
INVERTEBRADOS		3 850 ± (**)		0	0	3 560	0	0	290	0	0	0	0	0	0	0
Nro. especies		1		0	0	1	0	0	1	0	0	0	0	0	0	0
POTA	<i>Dosidicus gigas</i>	3 850 ± (**)				3 560			290							
Dpto. ANCASH	CALETA 400 CHIMBOTE															
TOTAL CALETA kg		268 815 ± (**)		26 845	0	102 013	0	16 455	7 987	15 690	7 987	0	0	0	0	0
Nro. especies totales		46		18	0	22	0	8	7	5	16	0	0	0	0	0
PECES		185 865 ± (**)		8 545	0	32 973	0	16 455	7 987	80	7 987	0	0	0	0	0
Nro. especies		42		17	0	21	0	8	7	2	16	0	0	0	0	0
ANCHOVETA, PELADILLA	<i>Engraulis ringens</i>	80 ± (**)						80								
ANGELOTE, PEZ ANGEL	<i>Squatina californica</i>	5 ± (**)									5					
AZUL, CHIRI, TIBURON A	<i>Prionace glauca</i>	25 071 ± (**)				12 871			12 200							
BARBUDO	<i>Polydactylus approximans</i>	58 ± (**)				13										
BERECHE	<i>Larimus spp</i>	155 ± (**)												45		155

continúa...

... viene

NOMBRE COMUN	NOMBRE CIENTIFICO	ESTIMACION MENSUAL (kg)	LIMITE DE CONFIANZA	PNTA	TRAMPA	CORTINA	TRASM.	CERCO	ESPINEL	BLZ.COMP	CHINCH	BLZ. PULM	ARPON	TRINCHE	OTROS	ARRAST.
BORRACHO,SUENO	<i>Scartichthys gigas</i>	58 ± (**)		58												
BURRO,ARNILLO,CARACH	<i>Sciaena fasciata</i>	379 ± (**)		19		360										
CABALLA,VERLE,MACARELA	<i>Scomber japonicus</i>	200 ± (**)				200										
CABINZA	<i>Isaia conceptionis</i>	2 641 ± (**)		17		844		1 695			85					
CABRILLA,CAGALO,BAGA	<i>Paralabrax humeralis</i>	1 397 ± (**)		1 385		12										
CACHEMA,AYANQUE	<i>Cynoscion analis</i>	7 396 ± (**)		55		1 221		3 905			2 215					
GASTAÑETA,C.MANCHADA	<i>Abudefduf sp; Chromis sp.</i>	22 ± (**)		22												
CHERLO,CALATO,CHOROM	<i>Acanthistius pictus</i>	7 ± (**)		7												
CHITA,SARGO DEL SUR	<i>Anisotremus scapularis</i>	1 436 ± (**)		877		454					105					
COCO,SUCO,RONCADOR	<i>Paralichthys peruanus</i>	3 665 ± (**)		5		3 350					310					
COJINDBA,PALMERA,PAL	<i>Seriola lalandi</i>	623 ± (**)		533				90								
DORADO,PERICO	<i>Coryphaena hippurus</i>	101 350 ± (**)							101 350							
GUIJARRO	<i>Rhinobatos planiceps</i>	115 ± (**)									115					
JUREL,FUREL,CAIREL	<i>Trachurus picturatus murphyi</i>	56 ± (**)		56												
LISA,L.COMUN,COME BA	<i>Mugil cephalus</i>	1 777 ± (**)				1 292					485					
LORNA,CHOLO,RONCACHO	<i>Sciaena delciosa</i>	23 794 ± (**)		3 537		8 622		8 750			2 885					
MACHETE,MACHETILLO	<i>Ethmidium maculatum</i>	200 ± (**)				200										
MAROTILLA,SARGO DEL	<i>Calamus brachysomus</i>	18 ± (**)		18												
MIS-MIS,MISHO,BOBO	<i>Menticirrhus ophicephalus</i>	924 ± (**)				209		35			680					
MOJARRILLA,M.COMUN	<i>Stellifer minor</i>	718 ± (**)				243		20			455					
MOREÑA	<i>Muraena sp., Gymnothorax sp.</i>	65 ± (**)								65						
PAMPANO PINTADO	<i>Stromateus stellatus</i>	1 900 ± (**)				20		1 880								
PAMPANO,PAMPANITO,CO	<i>Trachinotus patiens</i>	2 ± (**)				2										
PEJE BLANCO,CABEZON	<i>Caulolatilus affinis</i>	2 ± (**)		2												
PEJERREY	<i>Odonesthes regia regia</i>	73 ± (**)		73												
PEZ AGUILLA,BALAO,SALTATOR	<i>Hemirhamphus saltator</i>	195 ± (**)									195					
PEZ ESPADA,ESPADAS	<i>Xiphias gladius</i>	100 ± (**)							100							
PICUDA,BARRACUDA	<i>Sphyrna ensis, S. idlastes</i>	2 024 ± (**)				1 879										
PINTADILLA,PINTACHA	<i>Cheilodactylus variegatus</i>	2 639 ± (**)		1 793		831				15						
RAYA AGUILLA,RAYA	<i>Myliobatis peruvianus</i>	300 ± (**)				300										
SIERRA, VERLE	<i>Scomberomorus sterna</i>	15 ± (**)									15					
TIBURON DIAMANTE	<i>Isurus oxyrinchus</i>	5 360 ± (**)				20			5 340							
TIBURON MARTILLO,CRUCETA	<i>Sphyrna zygaena</i>	150 ± (**)				30			120							
TIBURON PARDO	<i>Carcharhinus brachyurus</i>	100 ± (**)							100							
TIBURON ZORRO,PEJE Z	<i>Atopias vulpinus</i>	615 ± (**)							615							
TRAMBOLLO,TOMOLLO	<i>Labrisomus philippii</i>	88 ± (**)		88												
VINA	<i>Menticirrhus sp.</i>	92 ± (**)									92					
INVERTEBRADOS		102 950 ± (**)		18 300	0	69 040	0	0	0	15 610	0	0	0	0	0	0
Nro. especies		4		1	0	1	0	0	0	3	0	0	0	0	0	0
ALMEJA	<i>Gari solidus/Semele corrugata</i>	340 ± (**)								340						
CARACOL, CARACOL NEGRO	<i>Strombolia chocolata</i>	15 250 ± (**)								15 250						
POTA	<i>Dosidicus gigas</i>	87 340 ± (**)		18 300		69 040										
PULPO	<i>Octopus mimus</i>	20 ± (**)								20						
Dpto. LIMA		CALETA 501 HUACHO														
TOTAL CALETA kg		292 422 ± (**)		5 441	284	38 845	1 359	207 215	11 566	19 000	8 712	0	0	0	0	0
Nro. especies totales		69		14	2	47	25	18	7	19	17	0	0	0	0	0
PECES		267 729 ± (**)		5 441	0	36 220	1 321	204 072	11 496	735	8 444	0	0	0	0	0
Nro. especies		59		14	0	46	22	17	6	11	16	0	0	0	0	0
ANCHOVETA,PELADILLA	<i>Engraulis ringens</i>	175 006 ± (**)				6		175 000								
ANGELOTE,PEZ ANGEL	<i>Squatina californica</i>	21 ± (**)				8		8			5					
ATUN ALETA AMARILLA,ALBACORA	<i>Thunnus albacares</i>	168 ± (**)				158				11						
AZUL,CHIRI,TIBURON A	<i>Prionace glauca</i>	4 002 ± (**)				3 002			1 000							
BABUNCO,GALLINAZO	<i>Doyldiodon laevifrons</i>	11 ± (**)				9					2					
BARBUJO	<i>Polydactylus approximans</i>	2 ± (**)				2										
BONITO,CHAUCHILLA,MO	<i>Sarda chilensis chilensis</i>	56 ± (**)				50		6								
BORRACHO,SUENO	<i>Scartichthys gigas</i>	5 ± (**)		5												
BURRO,ARNILLO,CARACH	<i>Sciaena fasciata</i>	45 ± (**)				22	23									
CABALLA,VERLE,MACARELA	<i>Scomber japonicus</i>	11 ± (**)				11										
CABEZA DURA,CHIVILCO,RONCADOR	<i>Haemulon steindachneri</i>	13 ± (**)				6	7									
CABINZA	<i>Isaia conceptionis</i>	3 861 ± (**)		93		1 397	41	2 130			200					
CABRILLA,CAGALO,BAGA	<i>Paralabrax humeralis</i>	4 334 ± (**)		4 217		35	8			74						
CACHEMA,AYANQUE	<i>Cynoscion analis</i>	2 438 ± (**)		2		1 736	55	240			405					

Carolina Arriano, Jacqueline Palacios, Wilner Avila, Ana Medina, Renata Guenara-Carrasco: Pesca artesanal marina durante el primer semestre del 2000.

continúa...

NOMBRE COMUN	NOMBRE CIENTIFICO	ESTIMACION MENSUAL (kg)	LIMITE DE CONFIANZA	PINTA	TRAMPA	CORTINA	TRASM.	CERCO	ESPINEL	BUZ COMP.	CHONCH.	BUZ PULM.	ARPON	TRENCH	OTROS	ARRAST
CASTAÑETA, C. MANCHADA	<i>Abudefduf sp. Chromis sp.</i>	31 ± (**)		31												
CHERLO, CALATO, CHOROM	<i>Acanthistius pictus</i>	27 ± (**)		4												
CHITA, SARGO DEL SUR	<i>Anisotremus scapularis</i>	146 ± (**)		21		38	87			23						
CHULA, MISHO, VINA, SEÑORITA	<i>Menticirrhus pallens</i>	1 ± (**)				1										
COCO, SUCO, RONCADOR	<i>Paralichthys peruanus</i>	1 470 ± (**)		6		1 355	109									
COJINOBA, PALMERA, PAL	<i>Seriola lalandi</i>	27 ± (**)				19		8								
CONGRIO MANCHADO	<i>Genypterus maculatus</i>	209 ± (**)		2		115	25			67						
CORVINA, CORVINILLA	<i>Cilus gilberti</i>	67 ± (**)				48	11				8					
DIABLO, PEZ DIABLO, CHAMACO	<i>Scorpaena plumieri mystus</i>	1 ± (**)				1										
DORADO, PERICO	<i>Coryphaena hippurus</i>	9 050 ± (**)				545			8 505							
GUITARRA	<i>Rhinobatos planiceps</i>	212 ± (**)				22	69	34		12	75					
JERGUILLA, LEONORA NO	<i>Aplodactylus punctatus</i>	3 ± (**)				3										
JUREL, FUREL, CAIREL	<i>Trachurus picturatus murphyi</i>	542 ± (**)				542										
LENGUADO COMUN	<i>Paralichthys adspersus</i>	179 ± (**)		2		16	126	2		21	12					
LISA, L. COMUN, COME BA	<i>Mugil cephalus</i>	807 ± (**)				518	4	60			225					
LORNA, CHOLO, RONCACHO	<i>Sciaenops ocellatus</i>	23 330 ± (**)		780		13 927	413	1 280			6 930					
MACHETE, MACHETILLO	<i>Ethmidium maculatum</i>	17 145 ± (**)				3 929	15	12 993			208					
MAROTILLA, SARGO DEL	<i>Calamus brachysomus</i>	2 ± (**)		2												
MERLIN, MERLIN AZUL, NEGRO, RAYA	<i>Makaira sp. Tetraodon</i>	60 ± (**)				60										
MERLUZA, PESCADILLA	<i>Mertuacius gayi peruanus</i>	2 ± (**)				2			60							
MIS-MIS, MISHO, BOBO	<i>Menticirrhus ophicephalus</i>	1 371 ± (**)				925	8	205			233					
MOJARRILLA, M. COMUN	<i>Steiliter minor</i>	606 ± (**)				363		243								
MORENA	<i>Muraena sp., Gymnothorax sp.</i>	1 ± (**)				1				1						
OJO DE UVA, OJON, PAPA	<i>Hemulidius macrophthalmos</i>	3 ± (**)								3						
PAMPANO PINTADO	<i>Stromateus stellatus</i>	580 ± (**)				116		460								
PAMPANO, PAMPANITO, CO	<i>Trachinotus pallens</i>	136 ± (**)				23	3	11			4					
PASTELILLO	<i>Psammobatis brevicaudatus</i>	93 ± (**)				2	91				99					
PEJE BLANCO, CABEZON	<i>Cautolatilus affinis</i>	4 ± (**)		4												
PEJE GALLO, NATO	<i>Callorhynchus callorhynchus</i>	2 ± (**)														
PEJERREY	<i>Odonesthes regia regia</i>	1 114 ± (**)				1 108					2					
PEZ CINTA	<i>Trichurus lepturus</i>	61 ± (**)				1		60			6					
PEZ LORO, LORO, PEJELO	<i>Oplegnathus insignis</i>	2 ± (**)														
PICUDA, BARRACUDA	<i>Sphyrna ensis, S. idastes</i>	2 ± (**)				2				2						
PINTADILLA, PINTACHA	<i>Chelodactylus variegatus</i>	1 051 ± (**)				171	100									
RAYA AGUILA, RAYA	<i>Myliobatis peruvianus</i>	5 100 ± (**)		272		5 060	40			508						
RAYA MARIPOSA, RAYA P	<i>Gymnura marmorata</i>	4 ± (**)				4										
SARDINA	<i>Sardinops sagax sagax</i>	11 430 ± (**)				65	15	11 320			30					
SARGO DE PEÑA	<i>Naxilosus labrans</i>	1 ± (**)								1						
SIERRA, VERLE	<i>Scomberomorus sierra</i>	23 ± (**)				3		20								
TEMBLADERA, RAYA ELECT., TORPEDO	<i>Torpedo tremens</i>	2 ± (**)				2										
TIBURON DIAMANTE	<i>Isurus oxyrinchus</i>	2 066 ± (**)				216			1 850							
TIBURON MARTILLO, CRUCETA	<i>Sphyrna zygaena</i>	210 ± (**)				210										
TIBURON ZORRO, PEJE Z	<i>Alopias vulpinus</i>	70 ± (**)							70							
TOLLO FINO	<i>Mustelus mento</i>	16 ± (**)				3	13									
TRAMBOLLO, TOMOLLO	<i>Labrisomus philippii</i>	23 ± (**)														
ESPECIE POR IDENTIFICAR (PECES)		473 ± (**)				423	50			23						
INVERTEBRADOS		24 693 ± (**)		0	284	2 625	38	3 143	70	18 265	268	0	0	0	0	0
Nro. especies		10		0	2	1	3	1	1	8	1	0	0	0	0	0
CALAMAR	<i>Loligo gahi</i>	3 411 ± (**)						3 143			268					
CANGREJO COCKERI	<i>Platyanthus cockeri</i>	45 ± (**)					1			44						
CANGREJO PELUDO	<i>Cancer setosus</i>	238 ± (**)					11			205						
CANGREJO VIOLACEO	<i>Platyanthus orbigny</i>	310 ± (**)			22		26			22						
CARACOL, CARACOL NEGRO	<i>Stromantilla chocolata</i>	12 577 ± (**)								12 577						
JAIVA	<i>Cancer porteri</i>	4 512 ± (**)								4 512						
LAPA	<i>Fissurella sp.</i>	253 ± (**)								253						
PERCEBES	<i>Pollipes elegans</i>	280 ± (**)								280						
POTA	<i>Dosidicus gigas</i>	2 695 ± (**)				2 625			70							
PULPO	<i>Octopus mimus</i>	372 ± (**)								372						
Dpto. LIMA	CALETA 504 CALLAO															
TOTAL CALETA kg		336 902 ± (**)		11 030	0	61 651	0	182 387	50 735	31 099	0	0	0	0	0	0
Nro. especies totales		73		28	0	41	0	22	9	21	0	0	0	0	0	0
PECES		303 251 ± (**)		9 912	0	58 960	0	182 137	50 735	1 507	0	0	0	0	0	0
Nro. especies		58		26	0	40	0	21	9	8	0	0	0	0	0	0

continúa...

... viene

NOMBRE COMUN	NOMBRE CIENTIFICO	ESTIMACION MENSUAL (kg)	LIMITE DE CONFIANZA	PINTA	TRAMPA	CORTINA	TRASM.	CERCO	ESPINEL	BUZ COMP.	CHENCH	BUZ PULM.	ARPON	TRONCHE	OTROS	ARRAST.
ANCHOVETA, PELADILLA	<i>Engraulis ringens</i>	11 830 ± (**)				390		11 440								
ATUN ALETA AMARILLA, ALBACORA	<i>Thunnus albacares</i>	39 ± (**)								39						
AZUL, CHIRI, TIBURON A	<i>Prionace glauca</i>	13 388 ± (**)				60			13 328							
BACALAO DE PROFUNDOAD	<i>Dissostichus eleginoides</i>	300 ± (**)							300							
BAGRE	<i>Bagre sp., Galeichthys sp.</i>	140 ± (**)				80		60								
BARBUDO	<i>Polydactylus approximans</i>	37 ± (**)				37										
BONITO, CHAUCHILLA, MO	<i>Sarda chilensis chilensis</i>	18 ± (**)				18										
BURRO, ARNILLO, CARACH	<i>Sciaenops ocellatus</i>	76 ± (**)				2		70		4						
CABALLA, VERLE, MACARELA	<i>Scomber japonicus</i>	1 180 ± (**)		763		67		350								
CABINZA	<i>Isacia conceptionis</i>	3 646 ± (**)		625		389		2 632								
CABRILLA, CAGALO, BAGA	<i>Paralabrax humeralis</i>	689 ± (**)		630		59										
CACHEMA, AYANQUE	<i>Cynoscion analis</i>	21 984 ± (**)		56		6 296		15 632								
CAMOTE, CAMOTILLO	<i>Diplectrum conceptione</i>	36 ± (**)		36												
CASTAÑETA, C. MANCHADA	<i>Abudefduf sp., Chromis sp.</i>	29 ± (**)		17		12										
CAZON, TIBURON, CAZON	<i>Carcharhinus sp.</i>	80 ± (**)				80										
CHERLO, CALATO, CHOROM	<i>Acanthistius pictus</i>	37 ± (**)		27						10						
CHITA, SARGO DEL SUR	<i>Anistotremus scapularis</i>	602 ± (**)		89		173		340								
COCO, SUCO, RONCADOR	<i>Paralichthys peruanus</i>	4 804 ± (**)		146		958		3 700								
COJINOBA, PALMERA, PAL	<i>Seriola lalandi</i>	272 ± (**)		222				50								
CONGRIO MANCHADO	<i>Genypterus blacodes</i>	188 ± (**)		12		25				151						
DIABLO, PEZ DIABLO, CHAMACO	<i>Scorpaenopsis diabolus</i>	5 ± (**)		5												
DORADO, PERICO	<i>Coryphaena hippurus</i>	22 617 ± (**)							22 617							
ESPEJO, PAMPANITO, JOROBADO	<i>Selenia peruviana</i>	1 ± (**)														
GUITARRA	<i>Rhinobatos planiceps</i>	27 ± (**)		14		13										
JERGUILLA, LEONORA NO	<i>Aplodactylus punctatus</i>	6 ± (**)														
JUREL, FUREL, CAIREL	<i>Trachurus picturatus murphyi</i>	7 651 ± (**)		68		1 488		6 095								
LENGUADO COMUN	<i>Paralichthys adspersus</i>	221 ± (**)		69		77				75						
LISA, L. COMUN, COME BA	<i>Mugil cephalus</i>	2 372 ± (**)				2 071		301								
LORNA, CHOLO, RONCACHO	<i>Sciaenops ocellatus</i>	72 312 ± (**)		6 417		9 634		56 261								
MACHETE, MACHETILLO	<i>Ethmidium maculatum</i>	36 114 ± (**)				31 949		4 165								
MAROTILLA, SARGO DEL	<i>Calamus brachysomus</i>	8 ± (**)				8										
MERLIN, MERLIN AZUL, NEGRO, RAYA	<i>Makaira sp., Tetrapturus audax</i>	75 ± (**)							75							
MIS-MIS, MISHO, BOBO	<i>Menticirrhus ophicephalus</i>	157 ± (**)				97		60								
MOJARRILLA, M. COMUN	<i>Stellifer minor</i>	3 035 ± (**)		139		1 046		1 850								
MORENA	<i>Muraena sp., Gymnothorax sp.</i>	10 ± (**)		10												
MUCHACHITA, CHULA, MIS ZORRO	<i>Menticirrhus rostratus</i>	12 ± (**)		5		7										
OJO DE UVA, OJON, PAPA	<i>Hamulargyreus macrophthalmus</i>	7 ± (**)		7												
PAMPANO PINTADO	<i>Stromateus stellatus</i>	446 ± (**)				266		180								
PAMPANO, PAMPANITO, CO	<i>Trachinotus patiensis</i>	27 ± (**)				27										
PEJE BLANCO, CABEZON	<i>Caulolatilus affinis</i>	3 ± (**)		3												
PEJE GALLO, NATO	<i>Callorhynchus callorhynchus</i>	37 ± (**)				37										
PEJERREY	<i>Odonesthes regia regia</i>	412 ± (**)		93		105		214								
PEZ CINTA	<i>Trichurus lepturus</i>	3 113 ± (**)				423		2 690								
PEZ LORO, LORO, PEJELO	<i>Oplegnathus insignis</i>	3 ± (**)														
PICUDA, BARRACUDA	<i>Sphyraena ensis, S. idiaetes</i>	294 ± (**)		1		293										
PINTADILLA, PINTACHA	<i>Cheilodactylus variegatus</i>	1 629 ± (**)		265		112				1 252						
QUIMERA	<i>Hydrolyagus sp.</i>	150 ± (**)							150							
RAYA AGUILA, RAYA	<i>Myliobatis peruviana</i>	591 ± (**)				119		472								
RAYA BATEA, BATANA	<i>Dasyatis brevis</i>	245 ± (**)		15		120		110								
SAN PEDRO ROJO, CHIRO	<i>Pseudupeneus grandisquamis</i>	30 ± (**)				30										
SARDINA	<i>Sardinops sagax sagax</i>	77 827 ± (**)				2 362		75 465								
SIERRA, VERLE	<i>Scomberomorus sierra</i>	12 ± (**)				12										
TEMBLADERA, RAYA ELECT, TORPEDO	<i>Torpedo tremens</i>	15 ± (**)				15										
TIBURON DIAMANTE	<i>Isurus oxyrinchus</i>	11 211 ± (**)							11 211							
TIBURON MARTILLO, CRUCETA	<i>Sphyrna zygaena</i>	2 ± (**)				2										
TIBURON PARDO	<i>Carcharhinus brachyurus</i>	95 ± (**)								95						
TIBURON ZORRO, PEJE Z	<i>Alopias vulpinus</i>	2 920 ± (**)							2 920							
TRAMBOLLO, TOMOLLO	<i>Labrisomus philippii</i>	184 ± (**)		178												
INVERTEBRADOS		33 651 ± (**)		1 118	0	2 691	0	250	0	29 592	0	0	0	0	0	0
Nro. especies		15		2	0	1	0	1	0	13	0	0	0	0	0	0
ALMEJA	<i>Gari solida/Semela corrugata</i>	1 678 ± (**)								1 678						
BABOSA, CARACOL BABOSA	<i>Sinum cymba</i>	442 ± (**)								442						
CALAMAR	<i>Loligo gahi</i>	1 091 ± (**)		1 091												
CANGREJO PELUDO	<i>Cancer setosus</i>	286 ± (**)								286						
CARACOL, CARACOL NEGRO	<i>Stramonita chocolata</i>	21 146 ± (**)								21 146						
CHANQUE, TOLINA	<i>Concholepas concholepas</i>	68 ± (**)								68						
CONCHA ABANICO	<i>Argopecten purpuratus</i>	4 503 ± (**)								4 503						

continúa...

Carlota Arellano, Jacqueline Palacios, Wilmer Avila, Ana Medina, Renato Guevara-Carrasco. Pesca artesanal marina durante el primer semestre del 2000.

... viene

NOMBRE COMÚN	NOMBRE CIENTIFICO	ESTIMACION MENSUAL (kg)	LIMITE DE CONFIANZA	PINTA	TRAMPA	CORTIVA	TRASM	CERCO	ESPINEL	BUZ COMP	CHENCH	BUZ PULM	ARPON	TRINCHE	OTROS	ARRAST
CONCHA PALA	<i>Abrina maura</i>	1 ± (**)								1						
JAIVA	<i>Cancer porteri</i>	529 ± (**)								529						
LAPA	<i>Fissurella sp.</i>	39 ± (**)								39						
MEJILLON		22 ± (**)								22						
PERCEBES	<i>Pollicipes elegans</i>	60 ± (**)								60						
POTA	<i>Dosidicus gigas</i>	2 941 ± (**)				2 691		250								
PULPO	<i>Octopus mimus</i>	823 ± (**)		27						796						
ESPECIE POR IDENTIFICAR (INV.)		22 ± (**)								22						
Dpto. LIMA		CALETA 506 PUCUSANA														
TOTAL CALETA kg		724 964 ± (**)		904	0	170 833	0	539 470	6 680	7 077	0	0	0	0	0	0
Nro. especies totales		32		4	0	26	0	9	5	4	0	0	0	0	0	0
PECES		709 161 ± (**)		885	0	162 263	0	539 270	6 680	43	0	0	0	0	0	0
Nro. especies		27		3	0	25	0	8	5	1	0	0	0	0	0	0
ATUN ALETA AMARILLA,ALBACORA	<i>Thunnus albacares</i>	440 ± (**)				440										
AZUL,CHIRI,TIBURON A	<i>Prionace glauca</i>	5 339 ± (**)				3 549			1 790							
BONITO,CHAUCHILLA,MO	<i>Sarda chiliensis chiliensis</i>	50 ± (**)				50										
CABALLA,VERLE,MACARELA	<i>Scomber japonicus</i>	7 650 ± (**)		580		1 380		5 690								
CABINZA	<i>Isacia conceptionis</i>	4 478 ± (**)		168		60		4 250								
CACHEMA,AYANQUE	<i>Cynoscion analis</i>	785 ± (**)				785										
CHITA, SARGO DEL SUR	<i>Anisotremus scapularis</i>	31 ± (**)				31										
COCO,SUCO,RONCADOR	<i>Paralichthys peruana</i>	50 ± (**)				50										
COJINOBA,PALMERA,PAL	<i>Seriola lalandi</i>	217 ± (**)		137				80								
DORADO,PERICO	<i>Coryphaena hippurus</i>	1 250 ± (**)				730			520							
JUREL,FUREL,CAIREL	<i>Trachurus picturatus murphyi</i>	598 420 ± (**)				149 350		449 070								
LENGUADO COMUN	<i>Paralichthys adspersus</i>	3 ± (**)				3										
LISA,L.COMUN,COME BA	<i>Mugil cephalus</i>	738 ± (**)				658		80								
LORNA,CHOLO,RONCACHO	<i>Sciaenidae delatosa</i>	6 355 ± (**)				155		6 200								
MACHETE,MACHETILLO	<i>Ethmidium maculatum</i>	400 ± (**)						400								
MERLUZA,PESCADILLA	<i>Merluccius gayi peruana</i>	6 ± (**)				6										
MIS-MIS,MISHO,BOBO	<i>Menticirrhus ophicephalus</i>	10 ± (**)				10										
MUCHACHITA,CHULA,MIS,ZORRO	<i>Menticirrhus rostratus</i>	12 ± (**)				12										
PEJE GALLO,NATO	<i>Callorhynchus callorhynchus</i>	399 ± (**)				399										
PEJERREY	<i>Odonesthes regia regia</i>	18 ± (**)				18										
PINTADILLA,PINTACHA	<i>Chelodactylus variegatus</i>	51 ± (**)				8				43						
RAYA AGUILA,RAYA	<i>Myliobatis peruviana</i>	1 527 ± (**)				1 527										
SARDINA	<i>Sardinops sagax sagax</i>	74 380 ± (**)				880		73 500								
TIBURON DIAMANTE	<i>Isurus paucus</i>	5 365 ± (**)				1 945			3 420							
TIBURON MARTILLO,CRUCETA	<i>Sphyrna zygaena</i>	167 ± (**)				117			50							
TIBURON ZORRO,PEJE Z	<i>Alopias vulpinus</i>	940 ± (**)				40			900							
TOLLO	<i>Mustelus sp., Triakis sp.</i>	30 ± (**)				30										
ESPECIE POR IDENTIFICAR(PECES)		50 ± (**)				50										
INVERTEBRADOS		15 803 ± (**)		19	0	8 550	0	200	0	7 034	0	0	0	0	0	0
Nro. especies		5		1	0	1	0	1	0	3	0	0	0	0	0	0
CALAMAR	<i>Loligo gahi</i>	19 ± (**)		19												
CARACOL,CARACOL NEGRO	<i>Stramonita chocolata</i>	3 870 ± (**)								3 870						
JAIVA	<i>Cancer porteri</i>	2 010 ± (**)								2 010						
POTA	<i>Dosidicus gigas</i>	8 750 ± (**)				8 550		200								
PULPO	<i>Octopus mimus</i>	1 154 ± (**)								1 154						
Dpto. ICA		CALETA 601 SAN ANDRES														
TOTAL CALETA kg		96 600 ± (**)		12 286	0	58 809	0	2 690	0	22 815	0	0	0	0	0	0
Nro. especies totales		44		13	0	35	0	11	0	12	0	0	0	0	0	0
PECES		73 825 ± (**)		12 286	0	58 809	0	2 690	0	40	0	0	0	0	0	0
Nro. especies		36		13	0	35	0	11	0	4	0	0	0	0	0	0
AYAMARCA	<i>Calenargyllis mysticetus</i>	90 ± (**)				90										
BONITO,CHAUCHILLA,MO	<i>Sarda chiliensis chiliensis</i>	20 ± (**)				20										
BURRO,ARNILLO,CARACH	<i>Sciaenidae tasclata</i>	34 ± (**)				34										
CABALLA,VERLE,MACARELA	<i>Scomber japonicus</i>	452 ± (**)		420		2		30								
CABINZA	<i>Isacia conceptionis</i>	2 703 ± (**)		358		815		1 530								
CABRILLA,CAGALO,BAGA	<i>Paralabrax humeralis</i>	12 570 ± (**)		11 255		1 295		20								

continúa...

... viene

NOMBRE COMUN	NOMBRE CIENTIFICO	ESTIMACION MENSUAL (kg)	LIMITE DE CONFIANZA	PINTA	TRAMPA	CORTINA	TRASM.	CERCO	ESPINEL	BUZ COMP	CHENCH	BUZ. PULM.	ARPON	TRUNCHE	OTROS	ABRAST.
CACHEMA, AYANQUE	<i>Cynoscion analis</i>	2 684 ± (**)				2 354		330								
CHERLO, CALATO, CHOROM	<i>Acanthistius pictus</i>	15 ± (**)				5				10						
CHITA, SARGO DEL SUR	<i>Anisotremus scapularis</i>	211 ± (**)				211										
COCO, SUCO, RONCADOR	<i>Paralichthys peruanus</i>	2 984 ± (**)		15		2 969										
COJINOBA, PALMERA, PAL	<i>Seriola l. violacea</i>	251 ± (**)		71				180								
GUIARRA	<i>Rhinobatos planiceps</i>	2 519 ± (**)				2 519										
JERGUILLA, LEONORA NO	<i>Aptodactylus punctatus</i>	10 ± (**)				10										
JUREL, FUREL, CAIREL	<i>Trachurus picturatus murphyi</i>	296 ± (**)		13		223		60								
LENGUADO COMUN	<i>Paralichthys adspersus</i>	35 ± (**)		3		22				10						
LENGUETA, LENGUADO BO	<i>Etropus ecdenes</i>	79 ± (**)				69			10							
LISA, L. COMUN, COME BA	<i>Mugil cephalus</i>	10 901 ± (**)				10 896		5								
LORNA, CHOLO, RONCACHO	<i>Scaema deliciosa</i>	20 829 ± (**)		90		20 239		500								
MACHETE, MACHETILLO	<i>Ethmidium maculatum</i>	524 ± (**)				524										
MAROTILLA, SARGO DEL	<i>Calamus brachysomus</i>	3 ± (**)				3										
MERO, CURACA, CHINO, NE	<i>Medialuna aeneata</i>	10 ± (**)				10										
MIS-MIS, MISHO, BOBO	<i>Menticirrhus ophicephalus</i>	5 927 ± (**)		10		5 917										
MOJARRILLA, M. COMUN	<i>Stellifer minor</i>	916 ± (**)				916										
MUCHACHITA, CHULA, MIS, ZORRO	<i>Menticirrhus rostratus</i>	209 ± (**)				194		15								
OJO DE UVA, OJON, PAPA	<i>Hemuljanus macrophthalmos</i>	40 ± (**)		20		10				10						
PAMPANO, PAMPANITO, CO	<i>Trachinotus pallensis</i>	1 729 ± (**)				1 719		10								
PEJE BLANCO, CABEZON	<i>Caulolatilus affinis</i>	44 ± (**)		11		33										
PEJERREY	<i>Odontesthes regia regia</i>	500 ± (**)				500										
PICUDA, BARRACUDA	<i>Sphyræna ensis, S. idlaetes</i>	271 ± (**)				271										
PINTADILLA, PINTACHA	<i>Chelodactylus variegatus</i>	116 ± (**)				106				10						
RAYA AGUILA, RAYA	<i>Myllobatis peruvianus</i>	2 128 ± (**)		15		2 113										
RAYA MARIPOSA, RAYA P	<i>Gymnura marmorata</i>	5 ± (**)				5										
RAYA BATEA, BATANA	<i>Dasyatis brevis</i>	4 609 ± (**)				4 609										
SARDINA	<i>Sardinops sagax sagax</i>	39 ± (**)				39										
SIERRA, VERLE	<i>Scomberomorus sierra</i>	8 ± (**)				8										
TRAMBOLLO, TOMOLLO	<i>Labrisomus philippii</i>	27 ± (**)		5		22										
ESPECIE POR IDENTIFICAR (PECES)		37 ± (**)				37										
INVERTEBRADOS		22 775 ± (**)		0	0	0	0	0	0	22 775	0	0	0	0	0	0
Nro. especies		8		0	0	0	0	0	0	8	0	0	0	0	0	0
ALMEJA	<i>Gari solidá/Semele corrugata</i>	335 ± (**)								335						
CARACOL, CARACOL NEGRO	<i>Stramonita chocolata</i>	18 710 ± (**)								18 710						
CHANQUE, TOLINA	<i>Concholepas concholepas</i>	75 ± (**)								75						
CHORO, CHOLGA	<i>Aulacomya ater</i>	30 ± (**)								30						
CONCHA ABANICO	<i>Argopecten purpuratus</i>	550 ± (**)								550						
JAIVA	<i>Cancer porteri</i>	1 550 ± (**)								1 550						
LAPA	<i>Fissurella sp.</i>	190 ± (**)								190						
PULPO	<i>Octopus mimus</i>	1 335 ± (**)								1 335						
Dpto. ICA	CALETA 604 LAGUNA GRANDE															
TOTAL CALETA kg		1 404 490 ±	9 229	0	0	2 303	0	254 670	0	1 147 517	0	0	0	0	0	0
Nro. especies totales		39		0	0	8	0	15	0	21	0	0	0	0	0	0
PECES		257 712 ±	2 055	0	0	2 303	0	254 670	0	739	0	0	0	0	0	0
Nro. especies		23		0	0	8	0	15	0	5	0	0	0	0	0	0
BONITO, CHAUCHILLA, MO	<i>Sarda chilensis chilensis</i>	2 687 ±	100					2 687								
CABALLA, VERLE, MACARELA	<i>Scomber japonicus</i>	861 ±	33					861								
CABINZA	<i>Isacia conceptionis</i>	110 429 ±	1 408			34		110 395								
CACHEMA, AYANQUE	<i>Cynoscion analis</i>	52 413 ±	781			138		52 275								
CAMOTE, CAMOTILLO	<i>Diplecetrus conceptione</i>	11 ±	1							11						
CHERLO, CALATO, CHOROM	<i>Acanthistius pictus</i>	207 ±	5							207						
COJINOBA, PALMERA, PAL	<i>Seriola l. violacea</i>	7 520 ±	188					7 520								
GUIARRA	<i>Rhinobatos planiceps</i>	161 ±	6					161								
JUREL, FUREL, CAIREL	<i>Trachurus picturatus murphyi</i>	861 ±	39					861								
LISA, L. COMUN, COME BA	<i>Mugil cephalus</i>	764 ±	28			213		551								
LORNA, CHOLO, RONCACHO	<i>Scaema deliciosa</i>	138 ±	5			138										
MACHETE DE HEBRA	<i>Opisthonema libertate</i>	34 ±	2					34								
MACHETE, MACHETILLO	<i>Ethmidium maculatum</i>	5 293 ±	115			517		4 776								
MAROTILLA, SARGO DEL	<i>Calamus brachysomus</i>	907 ±	27					907								
OJO DE UVA, OJON, PAPA	<i>Hemuljanus macrophthalmos</i>	34 ±	2							34						
PAMPANO, PAMPANITO, CO	<i>Trachinotus pallensis</i>	92 ±	5			92										

continúa...

... viene

NOMBRE COMUN	NOMBRE CIENTIFICO	ESTIMACION MENSUAL (kg)	LIMITE DE CONFIANZA	PNTA	TRAMPA	CORTBA	TRASM	CERCO	ESFNEI	BUZ COMP	CHIRCH	BUZ FULM	ARPOW	TRINCH	OTROS	ARRAST.
PEJERREY	<i>Odoniasthes regia regia</i>	1 125 ±	32			1 125										
PICUDA,BARRACUDA	<i>Sphyrna ensis, S. idlaastes</i>	517 ±	21					517								
PINTADILLA,PINTACHA	<i>Chelodactylus variegatus</i>	499 ±	10			46				453						
RAYA AGUILA,RAYA	<i>Myliobatis peruvianus</i>	689 ±	38					689								
SARDINA	<i>Sardinops sagax sagax</i>	71 403 ±	869					71 403								
SIERRA, VERLE	<i>Scomberomorus sierra</i>	1 033 ±	56					1 033								
TRAMBOLLO,TOMOLLO	<i>Labrisomus philippi</i>	34 ±	2							34						
INVERTEBRADOS		1 146 147 ±	8 521	0	0	0	0	0	0	1 146 147	0	0	0	0	0	0
Nro. especies		15		0	0	0	0	0	0	15	0	0	0	0	0	0
ALMEJA	<i>Gari solida/Semelo corrugata</i>	14 932 ±	220							14 932						
BABOSA,CARACOL BABOSA	<i>Sinum cymba</i>	1 556 ±	34							1 556						
CANGREJO PELUDO	<i>Cancer setosus</i>	19 002 ±	283							19 002						
CARACOL,CARACOL NEGRO	<i>Sramonita chocolata</i>	54 120 ±	768							54 120						
CHANQUE,TOLINA	<i>Concholepas concholepas</i>	103 ±	6							103						
CHORO,CHOLGA	<i>Aulacomya ater</i>	564 854 ±	6 106							564 854						
CONCHA ABANICO	<i>Argopecten purpuratus</i>	389 636 ±	3 593							389 636						
CONCHA BLANCA,PALABRITA	<i>Donax obesulus</i>	72 953 ±	641							72 953						
ERIZO	<i>Loxechinus albus</i>	11 ±	1							11						
JAJVA	<i>Cancer porteri</i>	14 576 ±	229							14 576						
LAPA	<i>Fissurella sp.</i>	5 224 ±	77							5 224						
MEJILLON		5 879 ±	111							5 879						
NAVAJA/CHAVETA/NAVAT	<i>Tagelus dombeii</i>	310 ±	11							310						
PEPINO DE MAR	<i>Holothuria sp.</i>	2 285 ±	66							2 285						
PULPO	<i>Octopus mimus</i>	706 ±	11							706						
ALGAS		631 ±	24	0	0	0	0	0	0	631	0	0	0	0	0	0
Nro. especies		1		0	0	0	0	0	0	1	0	0	0	0	0	0
YUYO	<i>Gracilaria sp., Chondrocanthus sp</i>	631 ±	24							631						
Dpto. AREQUIPA	CALETA 705 MATARANI/MOLLENDO															
TOTAL CALETA kg		169 234 ±	1 681	1 586	0	3 360	0	109 103	4 992	50 070	0	0	91	32	0	0
Nro. especies totales		36		8	0	15	0	12	3	18	0	0	6	3	0	0
PECES		119 690 ±	1 499	1 586	0	3 360	0	109 103	4 992	526	0	0	91	32	0	0
Nro. especies		27		8	0	15	0	12	3	9	0	0	6	3	0	0
AZUL,CHIRI,TIBURON A	<i>Prionace glauca</i>	2 280 ±	52						2 280							
BONITO,CHAUCHILLA,MO	<i>Sarda chilensis chilensis</i>	63 ±	2			63										
CABALLA,VERLE,MACARELA	<i>Scomber japonicus</i>	8 429 ±	224	402		192		7 835								
CABINZA	<i>Isacia conceptionis</i>	699 ±	26	237		13		449								
CABRILLA,CAGALO,BAGA	<i>Paralabrax humeralis</i>	843 ±	13	463		276		19		76				9		
CACHEMA,AYANQUE	<i>Cynoscion analis</i>	30 ±	2					30								
COJINOBA,PALMERA,PAL	<i>Seriolaeta violacea</i>	124 ±	4	19		100		5								
CONGRIO MANCHADO	<i>Gerypteris maculatus</i>	582 ±	13			575							7			
CORVINA,CORVINILLA	<i>Cilius gilberti</i>	708 ±	10			708										
DORADO,PERICO	<i>Coryphaena hippurus</i>	367 ±	20						367							
JUREL,FUREL,CAIREL	<i>Trachurus picturatus murphyi</i>	5 657 ±	209	184		401		5 072								
LENGUADO COMUN	<i>Paralichthys adspersus</i>	109 ±	2			44						43		16		
LISAL,COMUN,COME BA	<i>Mugil cephalus</i>	47 ±	3					47								
LORNA,CHOLO,RONGACHO	<i>Sciaema dellicosa</i>	559 ±	21					559								
MACHETE,MACHETILLO	<i>Ethmidium maculatum</i>	7 002 ±	208					7 002								
MERO	<i>Epinephelus sp., Mycteroperca sp</i>	4 ±	(*)							4						
NEGRO,NEGRILLO	<i>Graus nigra</i>	46 ±	1							40			6			
OJO DE UVA,QUIN,PAPA	<i>Hamulifanus macrophthalmos</i>	96 ±	2		6					85			5			
PEJE GALLO,NIATO	<i>Callorhynchus callorhynchus</i>	108 ±	3			108										
PEJE PERRO,VIEJA	<i>Semicossyphus darwini</i>	110 ±	3							74			36			
PEJERREY	<i>Odoniasthes regia regia</i>	3 579 ±	107			731		2 848								
PINTADILLA,PINTACHA	<i>Chelodactylus variegatus</i>	434 ±	8	235		34						132		33		
RAYA AGUILA,PEJE AGUILA	<i>Myliobatis chilensis</i>	37 ±	2			29		8								
ROLLIZO	<i>Prolactylus jugularis</i>	119 ±	2	31		32						44		5	7	
SARDINA	<i>Sardinops sagax sagax</i>	85 229 ±	1 198					85 229								
TIBURON DIAMANTE	<i>Isurus oxyrinchus</i>	2 345 ±	57						2 345							
TOLLO FINO	<i>Mustelus manio</i>	41 ±	1			41										
ESPECIE POR IDENTIFICAR(PECES)		43 ±	1	9		13										

continúa...

... viene

NOMBRE COMUN	NOMBRE CIENTIFICO	ESTIMACION MENSUAL (kg)	LIMITE DE CONFIANZA	PANTA	TRAMPA	CORTINA	TRASSL	CERCO	ESPUEL	BUZ COMP	CHENCH	BUZ PULM	ARPON	TRENCH	OTROS	ARRAST
INVERTEBRADOS		49 544 ±	533	0	0	0	0	0	0	49 544	0	0	0	0	0	0
Nro. especies		9		0	0	0	0	0	0	9	0	0	0	0	0	0
CANGREJO PELUDO	<i>Cancer setosus</i>	398 ±	9							398						
CANGREJO VIOLACEO	<i>Platyxanthus orbigny</i>	427 ±	6							427						
CARACOL, CARACOL NEGRO	<i>Stramonita chocolata</i>	11 410 ±	187							11 410						
CHANQUE, TOLINA	<i>Concholepas concholepas</i>	135 ±	3							135						
CHORO, CHOLGA	<i>Aulacomya ater</i>	33 743 ±	393							33 743						
ERIZO	<i>Loxechinus albus</i>	1 239 ±	46							1 239						
JAIVA	<i>Cancer porteri</i>	10 ±	1							10						
LAPA	<i>Fissurella sp.</i>	1 013 ±	25							1 013						
PULPO	<i>Octopus mimus</i>	1 169 ±	20							1 169						
Dpto. MOQUEGUA	CALETA 800 ILO															
TOTAL CALETA kg		289 779 ± (**)		1 430	0	4 543	0	206 654	33 028	44 124	0	0	0	0	0	0
Nro. especies totales		39		5	0	18	0	12	4	15	0	0	0	0	0	0
PECES		246 022 ± (**)		1 430	0	4 543	0	206 654	33 028	367	0	0	0	0	0	0
Nro. especies		30		5	0	18	0	12	4	6	0	0	0	0	0	0
AZUL, CHIRI, TIBURON A	<i>Prionace glauca</i>	6 593 ± (**)							6 593							
BONITO, CHAUCHILLA, MO	<i>Sarda chilensis chilensis</i>	1 300 ± (**)							1 300							
CABALLA, VERLE, MACARELA	<i>Scomber japonicus</i>	125 176 ± (**)		40					125 136							
CABINZA	<i>Isacia conceptionis</i>	23 628 ± (**)		80		50			23 498							
CABRILLA, CAGALO, BAGA	<i>Paralabrax humeralis</i>	1 572 ± (**)		1 280		292										
CHERLO, CALATO, CHOROM	<i>Acanthistius pictus</i>	52 ± (**)		20						32						
CHITA, SARGO DEL SUR	<i>Anisotremus scapularis</i>	64 ± (**)				64										
COJINQBA, PALMERA, PAL	<i>Seriotele violacea</i>	734 ± (**)				94			640							
CONGRIO MANCHADO	<i>Geryterus maculatus</i>	251 ± (**)				192					69					
CORVINA, CORVINILLA	<i>Cilus gilberti</i>	1 910 ± (**)				1 910										
DORADO, PERICO	<i>Coryphaena hippurus</i>	230 ± (**)							230							
JUREL FINO, JURELILLO	<i>Decapterus macrosoma</i>	400 ± (**)							400							
JUREL, FUREL, CAIREL	<i>Trachurus picturatus murphyi</i>	1 280 ± (**)				32			1 248							
LENGUADO COMUN	<i>Paralichthys adspersus</i>	244 ± (**)				90					154					
LISA, L. COMUN, COME BA	<i>Mugil cephalus</i>	16 ± (**)				16										
LORNA, CHOLO, RONCACHO	<i>Scaena dellicosa</i>	1 430 ± (**)				1 065				365						
MACHETE, MACHETILLO	<i>Ethmidium maculatum</i>	7 050 ± (**)								7 050						
MARRAJO	<i>Lamna nasus</i>	40 ± (**)				40										
MERO	<i>Epinephelus sp., Mycteroperca sp</i>	8 ± (**)				8										
PEJE GALLO, NATO	<i>Callorhynchus callorhynchus</i>	20 ± (**)				20										
PEJE PERRO, VIEJA	<i>Semicossyphus darwini</i>	18 ± (**)				8					10					
PEJERREY	<i>Odontesthes regia regia</i>	13 087 ± (**)				260			12 827							
PINTADILLA, PINTACHA	<i>Cheilodactylus variegatus</i>	81 ± (**)				45					36					
RAYA AGUILA, PEJE AGUILA	<i>Myliobatis chilensis</i>	54 ± (**)				49				5						
SARDINA	<i>Sardinops sagax sagax</i>	34 060 ± (**)								34 060						
SIERRA, VERLE	<i>Scomberomarus sierra</i>	125 ± (**)								125						
TIBURON DIAMANTE	<i>Isurus oxyrinchus</i>	26 138 ± (**)							26 138							
TIBURON MARTILLO, CRUCETA	<i>Sphyma zygaena</i>	67 ± (**)							67							
TOLLO COMUN, T. PRIETO	<i>Mustelus whitneyi</i>	308 ± (**)				308										
TRAMBOLLO, TOMOLLO	<i>Labrisomus philippii</i>	76 ± (**)		10								66				
INVERTEBRADOS		43 757 ± (**)		0	0	0	0	0	0	43 757	0	0	0	0	0	0
Nro. especies		9		0	0	0	0	0	0	9	0	0	0	0	0	0
ALMEJA	<i>Gari solida/Semele corrugata</i>	50 ± (**)								50						
CANGREJO PELUDO	<i>Cancer setosus</i>	545 ± (**)								545						
CANGREJO VIOLACEO	<i>Platyxanthus orbigny</i>	3 255 ± (**)								3 255						
CARACOL, CARACOL NEGRO	<i>Stramonita chocolata</i>	15 661 ± (**)								15 661						
CHANQUE, TOLINA	<i>Concholepas concholepas</i>	415 ± (**)								415						
CHORO, CHOLGA	<i>Aulacomya ater</i>	19 368 ± (**)								19 368						
ERIZO	<i>Loxechinus albus</i>	10 ± (**)								10						
LAPA	<i>Fissurella sp.</i>	3 018 ± (**)								3 018						
PULPO	<i>Octopus mimus</i>	1 435 ± (**)								1 435						
Dpto. TACNA	CALETA 900 MORRO SAMA															
TOTAL CALETA kg		454 177 ±	5 541	934	0	1 331	0	392 215	53 699	5 890	0	0	0	52	56	0

continúa...

... viene

NOMBRE COMUN	NOMBRE CIENTIFICO	ESTIMACION MENSUAL (kg)	LIMITE DE CONFIANZA	PUNTA	TRAMPA	CORTINA	TRASM	CERCO	ESPINEL	BUZ COMP	CHINCH	BUZ PULM	ARPON	TRINCHE	OTROS	ARRAST.
Nro. especies totales		34		1	0	14	0	16	3	14	0	0	0	5	6	0
PECES		448 504 ±	5 486	934	0	1 331	0	392 215	53 699	228	0	0	0	52	45	0
Nro. especies		28		1	0	14	0	16	3	8	0	0	0	5	5	0
ANCHOVETA, PELADILLA	<i>Engraulis ringens</i>	39 956 ±	1 025					39 956								
AZUL, CHIRI, TIBURON A	<i>Prionace glauca</i>	5 205 ±	102			61			5 144							
BONITO, CHALUCHILLA, MO	<i>Sarda chilensis chilensis</i>	115 ±	6					115								
CABALLA, VERLE, MACARELA	<i>Scomber japonicus</i>	127 157 ±	3 976					127 157								
CABINZA	<i>Isacia conceptionis</i>	3 818 ±	136					3 818								
CABRILLA, CAGALO, BAGA	<i>Paralabrax humeralis</i>	1 082 ±	17	934		92		31		19					6	
CACHEMA, AYANQUE	<i>Cynoscion analis</i>	34 ±	2					34								
CHERLO, CALATO, CHOROM	<i>Acanthistius pictus</i>	61 ±	2			2				49				5	5	
CHITA, SARGO DEL SUR	<i>Anisotremus scapularis</i>	20 ±	1			20										
COCO, SUCO, RONCADOR	<i>Paralichthys peruana</i>	24 051 ±	917			26		24 025								
COJINABA, PALMERA, PAL	<i>Seriola lalandi</i>	16 ±	1			16										
CONGRIO MANCHADO	<i>Gempylus maculatus</i>	65 ±	2			43				20				2		
CORVINA, CORVINILLA	<i>Cilus gilberti</i>	692 ±	37			61		631								
DORADO, PERICO	<i>Coryphaena hippurus</i>	40 ±	2			40										
JUREL, FUREL, CAIREL	<i>Trachurus picturatus murphyi</i>	53 412 ±	1 416					53 412								
LENGUADO COMUN	<i>Paralichthys adspersus</i>	92 ±	2			23				68				1		
LORNA, CHOLO, RONCACHO	<i>Sciaena delicosa</i>	20 404 ±	235			47		20 357								
MACHETE, MACHETILLO	<i>Ethmidium maculatum</i>	350 ±	12					350								
NEGRO, NEGRILLO	<i>Graus nigra</i>	42 ±	1							26				6	10	
OJO DE LIVA, OJON, PAPA	<i>Hemilutjanus macrophthalmos</i>	8 ±	(*)												8	
FAMPANO, PAMPANITO, CO	<i>Trachinotus paitensis</i>	919 ±	47					919								
PEJE PERRO, VIEJA	<i>Semicossyphus darwini</i>	158 ±	6					115		27						16
PEJERREY	<i>Odontesthes regia regia</i>	95 293 ±	1 191			824		92 919	1 550							
PEZ LORO, LORO, PEJELO	<i>Oplegnathus insignis</i>	2 ±	(*)							2						
PINTADILLA, PINTACHA	<i>Chelodactylus variegatus</i>	87 ±	2			32				17				38		
SARDINA	<i>Sardinops sagax sagax</i>	28 290 ±	822					28 290								
SIERRA, VERLE	<i>Scomberomorus sierra</i>	86 ±	5					86								
TIBURON DIAMANTE	<i>Isurus oxyrinchus</i>	47 049 ±	774			44			47 005							
INVERTEBRADOS		5 673 ±	107	0	0	0	0	0	0	5 662	0	0	0	0	11	0
Nro. especies		6		0	0	0	0	0	0	6	0	0	0	0	1	0
CANGREJO PELUDO	<i>Cancer setosus</i>	672 ±	21							672						
CANGREJO VIOLACEO	<i>Platyanthus orbigny</i>	17 ±	1							17						
CARACOL, CARACOL NEGRO	<i>Strombites chocolata</i>	2 366 ±	45							2 366						
CHANQUE, TOLINA	<i>Concholepas concholepas</i>	8 ±	(*)							8						
LAPA	<i>Fissurella sp.</i>	2 409 ±	53							2 398					11	
PULPO	<i>Octopus mimus</i>	201 ±	5							201						
Dpto. TACNA	CALETA 901 VILA VILA															
TOTAL CALETA kg		5 310 ±	111	75	0	2 142	0	0	1 382	1 711	0	0	0	0	0	0
Nro. especies totales		16		2	0	11	0	0	2	3	0	0	0	0	0	0
PECES		3 599 ±	102	75	0	2 142	0	0	1 382	0	0	0	0	0	0	0
Nro. especies		13		2	0	11	0	0	2	0	0	0	0	0	0	0
CABRILLA, CAGALO, BAGA	<i>Paralabrax humeralis</i>	641 ±	22	44		597										
CHERLO, CALATO, CHOROM	<i>Acanthistius pictus</i>	10 ±	(*)			10										
CHITA, SARGO DEL SUR	<i>Anisotremus scapularis</i>	127 ±	6			127										
CONGRIO MANCHADO	<i>Gempylus maculatus</i>	85 ±	3			85										
CORVINA, CORVINILLA	<i>Cilus gilberti</i>	527 ±	18			527										
LENGUADO COMUN	<i>Paralichthys adspersus</i>	88 ±	2			88										
LORNA, CHOLO, RONCACHO	<i>Sciaena delicosa</i>	129 ±	4	31		98										
MARRAJO	<i>Lamna nasus</i>	194 ±	11						194							
PEJERREY	<i>Odontesthes regia regia</i>	106 ±	6			106										
PINTADILLA, PINTACHA	<i>Chelodactylus variegatus</i>	5 ±	(*)			5										
RAYA AGUILA, PEJE AGUILA	<i>Myliobatis chilensis</i>	1 188 ±	65						1 188							
RAYA AGUILA, RAYA	<i>Myliobatis peruviana</i>	362 ±	12			362										
TOLLO FINO	<i>Mustelus mento</i>	137 ±	5			137										
INVERTEBRADOS		1 711 ±	66	0	0	0	0	0	0	1 711	0	0	0	0	0	0
Nro. especies		3		0	0	0	0	0	0	3	0	0	0	0	0	0
CANGREJO PELUDO	<i>Cancer setosus</i>	574 ±	25							574						
LAPA	<i>Fissurella sp.</i>	1 041 ±	39							1 041						
PULPO	<i>Octopus mimus</i>	96 ±	3							96						

(*) La muestra es de un solo día y/o la captura promedio diaria es menor que un kilo

(**) Los días muestreados son iguales a los días del mes

TABLA 9.D

ESTIMADO MENSUAL (kg) DE LOS DESEMBARQUES DE RECURSOS
HIDROBIOLÓGICOS POR LUGARES, REFERIDO A ARTES Y MÉTODOS DE
PESCA, DURANTE EL PRIMER SEMESTRE 2000. **ABRIL 2000.**

TABLA 9D. Estimado mensual de los desembarques de recursos hidrobiológicos por lugares, referido a artes y métodos de pesca. Abril 2000.

NOMBRE COMUN	NOMBRE CIENTIFICO	ESTIMACION MENSUAL (kg)	LIMITE DE CONFIANZA	PUNTA	TRAMPA	CORTINA	TRASM.	CERCO	ESPINEL	BUZ. COMP.	CHUNCH.	BUZ. PULM.	ARPON	TRINCHE	OTROS	ARRAST.	
Dpto. TUMBES	CALETA 000 PUERTO PIZARRO																
TOTAL CALETA kg		172 676 ±	1 704	427	0	162 218	0	0	0	0	521	0	0	0	9 510	0	
Nro. especies totales		40		1	0	36	0	0	0	0	1	0	0	0	16	0	
PECES		169 559 ±	1 698	427	0	162 218	0	0	0	0	521	0	0	0	6 393	0	
Nro. especies		38		1	0	36	0	0	0	0	1	0	0	0	14	0	
ANGELÓTE, PEZ ANGEL	<i>Squalina californica</i>	29 657 ±	502			29 566										91	
AYANQUE, CACHEMA (NORTE)	<i>Isopisthus remifer</i>	2 491 ±	41			2 491											
BAGRE	<i>Bagre sp., Galeichthys sp.</i>	632 ±	24			111					521						
BARBUDO	<i>Polydactylus approximans</i>	3 664 ±	64			3 664											
BASHA, RAYA HOCICO VACA	<i>Rhinoptera steindachneri</i>	103 ±	4			63									40		
BERECHE	<i>Larimus spp</i>	367 ±	10			367											
BERRUGATA, VIUDA, VIEJA	<i>Lobotes pacificus</i>	111 ±	4			111											
CABINZA SERRANIDA	<i>Paranthias coloratus</i>	1 742 ±	43			1 742											
CABRILLA PERELA, CABR	<i>Paralabrax callaensis</i>	412 ±	8			412											
CABRILLA, CAGALO, BAGA	<i>Paralabrax humeralis</i>	2 797 ±	62			2 797											
CACHEMA, AYANQUE	<i>Cynoscion analis</i>	534 ±	7			534											
COCINERO, CHIRI, C. NAT	<i>Hemicaranx zelotes</i>	12 900 ±	194			12 900											
COCO, SUCO, RONCADOR	<i>Paralomchurus peruanus</i>	69 562 ±	1 010			67 219									2 343		
CQJINOA MOCOSA	<i>Schedophilus haedrichi</i>	42 ±	2			42										1 027	
CONGRIO ROSADO, C. ROJO	<i>Brotula clarkae</i>	3 418 ±	56			2 391											
CORVINA CHERELA, CHAR	<i>Cynoscion phoxocephalus</i>	129 ±	3			129											
CORVINA DORADA, GUAVI	<i>Microgogonias altipinnis</i>	16 288 ±	341			16 098										190	
DONCELLA, PRINCESA	<i>Hemanthias peruanus</i>	293 ±	9			293											
DORADO, PERICO	<i>Coryphaena hippurus</i>	190 ±	6			190											
GUAVINA, CORVINA GUAV	<i>Cynoscion stolzmanni</i>	6 ± (*)				6											
LENGUADO	<i>Paralichthys woolmani</i>	2 182 ±	44			537										1 645	
MAROTILLA, SARGO DEL	<i>Calamus brachysomus</i>	2 622 ±	47			2 290										332	
MERO COLORADO, M. ROJO	<i>Epinephelus acanthistius</i>	87 ±	3			25										62	
MERO MURIQUE, MURIQUE	<i>Epinephelus labriformis</i>	573 ±	22	427		37										109	
OJO DE UVA, OJON, PAPA	<i>Hemilutjanus macrophthalmos</i>	933 ±	25			933											
PAMPANO, PAMPANITO, CO	<i>Trachinotus palliensis</i>	10 132 ±	161			10 132											
PARDO, CITARITA, CHUYE	<i>Chloroscombus arqueta</i>	42 ±	2			42											
PARGO, PARGO ROJO	<i>Lutjanus jordani; L. guttatus</i>	370 ±	11			370											
PEJE BLANCO, CABEZON	<i>Caulolatilus affinis</i>	474 ±	10			474											
PERICHE	<i>Diapterus peruvianus</i>	97 ±	6			97											
PLUMA, CABEZA DE ZORR	<i>Cratinus agassizi</i>	49 ±	3													49	
POLLA, POLLA RAYADA	<i>Umbirina xanil</i>	524 ±	13			492										32	
RAYA C. ESPINAS, TAPA	<i>Urotrygon sp.</i>	19 ±	1			19											
RAYA MARIPOSA, RAYA P	<i>Gymnura marmorata</i>	33 ±	2													33	
ROBALO, ROBALITO	<i>Centroponomus nigrescens</i>	650 ±	24			317										333	
SIERRA, VERLE	<i>Scomberomorus sierra</i>	2 969 ±	50			2 969											
TIBURON	<i>Prionace sp., Isurus sp.</i>	130 ±	5			130											
TOLLO	<i>Mustelus sp., Triakis sp.</i>	2 217 ±	40			2 110										107	
PRODUCTOS VARIOS (PECES)		118 ±	5			118											
INVERTEBRADOS		3 117 ±	55	0	0	0	0	0	0	0	0	0	0	0	0	3 117	0
Nro. especies		2		0	0	0	0	0	0	0	0	0	0	0	0	2	0
CALAMAR	<i>Loligo gahi</i>	466 ±	15														466
LANGOSTINO	<i>Litopenaeus spp.</i>	2 651 ±	54														2 651
Dpto. TUMBES	CALETA 002 CANCAS																
TOTAL CALETA kg		104 996 ±	1 980	18 727	0	8 370	0	74 149	3 750	0	0	0	0	0	0	0	
Nro. especies totales		23		7	0	11	0	13	1	0	0	0	0	0	0	0	
PECES		104 996 ±	1 980	18 727	0	8 370	0	74 149	3 750	0	0	0	0	0	0	0	
Nro. especies		23		7	0	11	0	13	1	0	0	0	0	0	0	0	
BAGRE	<i>Bagre sp., Galeichthys sp.</i>	1 251 ±	36			607			644								
BARBUDO	<i>Polydactylus approximans</i>	75 ±	4			75											
BERECHE	<i>Larimus spp</i>	8 612 ±	186			50		8 562									
CABRILLA PERELA, CABR	<i>Paralabrax callaensis</i>	613 ±	14	613													
CABRILLA, CAGALO, BAGA	<i>Paralabrax humeralis</i>	300 ±	12	300													
CACHEMA, AYANQUE	<i>Cynoscion analis</i>	840 ±	15			210		630									

continúa..

... viene

NOMBRE COMUN	NOMBRE CIENTIFICO	ESTIMACION MENSUAL (kg)	LIMITE DE CONFIANZA	PONTA	TRAMPA	CORTINA	TRASM	CERCO	ESPINEL	BUZ COMP	CHENCH	BUZ PULM	ARPON	TRINCHE	OTROS	ARRAST
COCINERO, CHIRI, C NAT	<i>Hemicaranx zelotes</i>	25 813 ±	868			3 100		22 713								
COCO, SUCO, RONCADOR	<i>Paralichthys peruanus</i>	2 762 ±	67			1 931		631								
COJINOBA MOCOSA	<i>Schedophilus haedrichi</i>	969 ±	31	969												
DONCELA, PRINCESA	<i>Hamarhlias peruanus</i>	1 119 ±	26	1 119												
DDRADO, PERICO	<i>Coryphaena hippurus</i>	3 750 ±	212						3 750							
ESPEJO, PAMPANITO, JOROBADO	<i>Salera peruviana</i>	2 125 ±	77					2 125								
GUAVINA, CORVINA GUAV	<i>Cynoscion stolzmanni</i>	388 ±	7			294		94								
JUREL, QJON	<i>Selar crumenophthalmus</i>	350 ±	10			75		275								
LISA, L. COMUN, COME BA	<i>Mugil cephalus</i>	2 750 ±	122					2 750								
MACHETE DE HEBRA	<i>Opisthonema libertale</i>	9 656 ±	223			19		9 637								
MERLUZA, PESCADILLA	<i>Merluccius gayi peruanus</i>	15 413 ±	389	15 413												
PAMPANO, PAMPANITO, CO	<i>Trachinotus patiensis</i>	1 573 ±	21			1 573										
PARDO, CITARITA, CHUYE	<i>Chloroscombus orqueta</i>	25 388 ±	750					25 388								
PEJE BLANCO, CABEZON	<i>Caulolatilus affinis</i>	163 ±	8	163												
PEZ VELA, VELA	<i>Istiophorus platypterus</i>	150 ±	8	150												
ROBALO, ROBALITO	<i>Centropomus nigrescens</i>	25 ±	1					25								
SIERRA, VERLE	<i>Scamberomarus sierra</i>	911 ±	12			436		475								
Dpto. PIURA	CALETA 100 MANCORA															
TOTAL CALETA kg		209 179 ±	2 372	809	0	169 577	0	0	9 289	0	375	735	0	0	19 822	8 572
Nro. especies totales		59		9	0	45	0	0	10	0	1	4	0	0	14	1
PECES		110 099 ±	1 122	809	0	71 227	0	0	9 289	0	375	5	0	0	19 822	8 572
Nro. especies		53		9	0	41	0	0	10	0	1	1	0	0	14	1
AGUJA, AGUJILLA, AGUJA TIPO 1	<i>Strongylura exilis</i>	21 ±	1			21										
AGUJA, WAHOO, AGUJILLA	<i>Acanthocybium solandri</i>	27 ±	2			27										
ATUN ALETA AMARILLA, ALBACORA	<i>Thunnus albacares</i>	252 ±	8			252										
AZUL, CHIRI, TIBURON A	<i>Prionace glauca</i>	145 ±	4			145										
BAGRE	<i>Bagre sp., Galeichthys sp.</i>	2 963 ±	86	5		43									2 915	
BARBUDDO	<i>Polydactylus approximans</i>	423 ±	13			43									380	
BARRILETE	<i>Kalsuwanus pelamis</i>	9 846 ±	294			9 846										
BARRILETE NEGRO, MELVA, FRAGATA	<i>Auxis rochei</i>	96 ±	5													96
BERECHE	<i>Larimus spp</i>	32 ±	1			16										16
BERRUGATA, VIUDA, VIEJA	<i>Lobotes pacificus</i>	11 ±	1			11										
CABRILLA PERELA, CABR	<i>Paralabrax callaensis</i>	134 ±	3	80					54							
CABRILLA, CAGALO, BAGA	<i>Paralabrax humeralis</i>	504 ±	7	483					21							
CACHEMA, AYANQUE	<i>Cynoscion analis</i>	5 312 ±	76			834										
CAZON CHILENO, CAZON DE ALETA	<i>Galeorhinus galeus</i>	139 ±	8			139									4 478	
CHIRI, PALOMETA, COMET	<i>Peprilus medius</i>	895 ±	33			182										713
CHUMBO, COCINERO	<i>Caranx hippos</i>	38 ±	2			38										
COCO, SUCO, RONCADOR	<i>Paralichthys peruanus</i>	1 227 ±	22			1 227										
COJINOBA, PALMERA, PAL	<i>Seriola violacea</i>	257 ±	11			257										
CONGRIO GATO	<i>Lepophidium negropinna</i>	11 ±	1						11							
CONGRIO MANCHADO	<i>Gerypterius maculatus</i>	1 468 ±	21			21			1 447							
CONGRIO ROSADO, C. RQJO	<i>Brotula clarkae</i>	2 998 ±	45			153			2 845							
CORVINA DORADA, GUAVI	<i>Micropogonias altipinnis</i>	5 ± (*)				5										
DIABLICO, DIABLO, RQJO	<i>Pantius turcirhinus</i>	455 ±	7			21										
DIABLO, PEZ DIABLO, CHAMACO	<i>Scorpaena plumieri mystes</i>	21 ±	1	16		5			434							
DORADO, PERICO	<i>Coryphaena hippurus</i>	2 309 ±	41			2 309										
FORTUNO	<i>Seriola rivoliana</i>	75 ±	3			75										
GUAVINA, CORVINA GUAV	<i>Cynoscion stolzmanni</i>	134 ±	4			91										43
GUITARRA	<i>Rhinobatos planiceps</i>	70 ±	3			70										
JUREL, FUREL, CAIREL	<i>Trachurus picturatus murphyi</i>	59 ±	3	59												
LISA, L. COMUN, COME BA	<i>Mugil cephalus</i>	375 ±	21								375					
MACHETE, MACHETILLO	<i>Ethmidium maculatum</i>	3 413 ±	62			21										3 392
MANTA	<i>Manta hamiltoni, Mobula lucasana</i>	3 509 ±	80			3 509										
MAROTILLA, SARGO DEL	<i>Calamus brachysomus</i>	5 ± (*)				5										
MERLUZA, PESCADILLA	<i>Merluccius gayi peruanus</i>	12 841 ±	504			209			4 221							8 411
MERO COLORADO, M. RQJO	<i>Epinephelus acanthistius</i>	21 ±	1	16		5										
MERO MURIQUE, MURIQUE	<i>Epinephelus labriformis</i>	38 ±	2	38												
OJO DE UVA, OJON, PAPA	<i>Hemilufjanus macrophthalmus</i>	713 ±	30			713										
PAMPANO PINTADO	<i>Stromateus stellatus</i>	6 327 ±	89			5 154			37							1 136
PAMPANO TORO	<i>Trachinotus kenedyi</i>	21 ±	1													21
PEJE BLANCO, CABEZON	<i>Caulolatilus affinis</i>	246 ±	4	16		54			176							
PEZ AGUJILLA, BALAO, SALTATOR	<i>Hemirhamphus saltator</i>	4 982 ±	82													4 982
PEZ ESPADA, ESPADA	<i>Xipias gladius</i>	161 ±	6			161										

continúa...

... viene

NOMBRE COMUN	NOMBRE CIENTIFICO	ESTIMACION MENSUAL (kg)	LIMITE DE CONFIANZA	POTA	TRAMPA	CORTIVA	TRASLA	CERCO	ESPINEL	BUZ COMP.	CHENCH	BUZ PULM.	ARRON	TRONCHE	OTROS	ARRAST
PEZ LORO, LORO, PEJELO	<i>Oplegathrus insignis</i>	5 ± (*)										5				
PEZ VELA, VELA	<i>Istiophorus platypterus</i>	300 ±	12			300										
PICUDA BARRACUDA	<i>Sphyraena ensis, S. idastes</i>	836 ±	28			60									756	
PLUMILLA	<i>Nematistius pectoralis</i>	96 ±	2	96												
RAYA MARIPOSA, RAYA P	<i>Gymnura marmorata</i>	16 ±	1			16										
ROBALO, LUBINA, ROBALI	<i>Sciaenops ocellatus</i>	5 ± (*)				5										
SAN PEDRO ROJO, CHIRO	<i>Pseudoperca grandisquamis</i>	16 ±	1												16	
SIERRA, VERLE	<i>Scorpaenopsis diabolus</i>	2 346 ±	37			1 425			43						878	
TIBURON MARTILLO, CRUCETA	<i>Sphyrna zygaena</i>	75 ±	2													
TIBURON ZORRO, PEJE Z	<i>Alopias vulpinus</i>	43 013 ±	433			43 013										
TOLLO COMUN, T.PRIETO	<i>Mustelus whitneyi</i>	638 ±	16			638										161
PRODUCTOS VARIOS (PECES)		174 ±	9			13										
INVERTEBRADOS		99 080 ±	1 771	0	0	98 350	0	0	0	0	0	730	0	0	0	0
Nro. especies		6		0	0	4	0	0	0	0	0	3	0	0	0	0
CARACOL PIÑA	<i>Hexplex brassica</i>	32 ±	1			21						11				
LANGOSTA	<i>Panulirus gracilis</i>	261 ±	3			261										
LANGOSTINO	<i>Litopenaeus spp.</i>	5 ± (*)				5										
POTA	<i>Dosidicus gigas</i>	98 063 ±	1 767			98 063										
PULPO	<i>Octopus mimus</i>	302 ±	3									302				
OSTION	<i>Ostrea sp.</i>	417 ±	7									417				
Dpto. PIURA	CALETA 104 TALARA															
TOTAL CALETA kg		1 136 990 ±	10 007	662 807	0	205 199	0	93 869	7 634	163 073	3 408	0	0	0	0	0
Nro. especies totales		21		14	0	4	0	5	3	1	1	0	0	0	0	0
PECES		366 458 ±	3 452	260 426	0	1 121	0	93 869	7 634	0	3 408	0	0	0	0	0
Nro. especies		19		13	0	3	0	5	3	0	1	0	0	0	0	0
BERECHE	<i>Larimus spp</i>	21 120 ±	540					21 120								
CABINZA ROJA	<i>Paranthias furcifer</i>	823 ±	23	823												
CABRILLA, CAGALO, BAGA	<i>Paralabrax humeralis</i>	10 118 ±	127	10 089		29										
CACHEMA, AYANQUE	<i>Cynoscion aralis</i>	40 874 ±	509	1 298				39 576								
CHAVELA, MOJARRA	<i>Gerres cinereus</i>	346 ±	11	346												
CHIRI, PALOMETA, COMET	<i>Pepithus medius</i>	16 973 ±	193					16 973								
COCO, SUCO, RONCADOR	<i>Paralichthys peruanus</i>	2 160 ±	47					2 160								
CONGRIO GATO	<i>Lepopidium negropinna</i>	4 633 ±	61	61								4 572				
CONGRIO ROSADO, C. ROJO	<i>Brotula clarkae</i>	1 590 ±	20	208								1 382				
GUJARRA	<i>Rhinobatos planiceps</i>	204 ±	12			204										
JUREL, FUREL, CAIREL	<i>Trachurus picturatus murphyi</i>	14 092 ±	383	52				14 040								
LISA, COMUN, COME BA	<i>Mugil cephalus</i>	3 408 ±	112								3 408					
MERLUZA, PESCADILLA	<i>Merluccius gayi peruanus</i>	247 913 ±	2 456	246 233					1 680							
MERO MURIQUE, MURIQUE	<i>Epinephelus labriformis</i>	136 ±	3	136												
MERO PINTADO, CHERNE	<i>Alphestus immaculatus</i>	161 ±	2	161												
OJO DE UVA, OJON, PAPA	<i>Hemilichthys macrophthalmos</i>	186 ±	2	186												
PEJE BLANCO, CABEZON	<i>Caulolatilus affinis</i>	599 ±	8	599												
PLUMA, CABEZA DE ZORR	<i>Crajinus agassizi</i>	234 ±	2	234												
TOLLO COMUN, T.PRIETO	<i>Mustelus whitneyi</i>	888 ±	32			888										
INVERTEBRADOS		770 532 ±	6 967	402 381	0	205 078	0	0	0	163 073	0	0	0	0	0	0
Nro. especies		2		1	0	1	0	0	0	1	0	0	0	0	0	0
CONCHA PERLERA	<i>Pteria sterna</i>	163 073 ±	2 622							163 073						
POTA	<i>Dosidicus gigas</i>	607 459 ±	6 431	402 381		205 078										
Dpto. PIURA	CALETA 106 PAJTA															
TOTAL CALETA kg		1 656 071 ±	16 368	716 750	17 750	2 343	0	875 361	41 413	1 419	0	0	0	0	0	1 035
Nro. especies totales		31		3	1	2	0	20	6	1	0	0	0	0	0	3
PECES		937 927 ±	13 665	25	17 750	2 343	0	875 361	41 413	0	0	0	0	0	0	1 035
Nro. especies		29		2	1	2	0	20	6	0	0	0	0	0	0	3
ANCHOVETA PELADILLA	<i>Engraulis ringens</i>	720 301 ±	13 858					720 301								
ANGUILA COMUN, CULEB, LORI	<i>Ophichthus pacifici</i>	17 750 ±	240		17 750											
AZUL, CHIRI, TIBURON A	<i>Prionace glauca</i>	21 625 ±	381						21 625							
BARBUDO	<i>Polydactylus approximans</i>	62 ±	3						62							

continúa...

Carolina Arellano, Jacqueline Palacios, Wilmer Avila, Ana Medina, Renato Guayana-Carrasco: Pesca artesanal marina durante el primer semestre del 2000.

... viene

NOMBRE COMUN	NOMBRE CIENTIFICO	ESTIMACION MENSUAL (kg)	LIMITE DE CONFIANZA	PINTA	TRAMPA	CORTINA	TRASM	CERCO	ESPINEL	BUZ COMP	CHINCH	BUZ PULM	ARPON	TRONCHE	OTROS	ARRAST
BERECHE	<i>Larimus spp</i>	196 ±	6					196								
CABRILLA,CAGALO,BAGA	<i>Paralabrax humeralis</i>	19 ±	1	19												
CACHEMA,AYANQUE	<i>Cynoscion analis</i>	4 200 ±	76													
CHIRI,PALOMETA,COMET	<i>Pepilus medius</i>	22 659 ±	431					4 138								62
CHOCHOQUE	<i>Stellifer pizarroensis</i>	734 ±	15					22 659								
COCO,SUCO,RONCADOR	<i>Paralanchurus peruanus</i>	40 150 ±	559			62		39 119								
OODADO,PERICO	<i>Coryphaena hippurus</i>	4 875 ±	150						4 875							969
ESPEJO, JOROBADO	<i>Selena brevoortii</i>	3 ± (*)														
ESPEJO,PAMPANITO,JOROBADO	<i>Selena peruviana</i>	98 ±	5						3							
GUIARRA	<i>Rhinobatos planiceps</i>	360 ±	9						98							
LENGUADO COMUN	<i>Paralichthys adspersus</i>	360 ±							360							
LENGUADO,L. BOCA CHICA	<i>Paralichthys adspersus</i>	4 ± (*)														
LISA,L.COMUN,COME BA	<i>Etropus spp.</i>	36 ±	2					36								4
MERO PESCADO,M.PINTA	<i>Mugil cephalus</i>	87 069 ±	3 354			2 281		84 788								
PAMPANO,PAMPANITO,CO	<i>Epinephelus niphobles</i>	6 ± (*)		6												
RAYA AGUILA,RAYA	<i>Trachinotus patiensis</i>	713 ±	32					713								
RAYA C. ESPINAS,TAPA	<i>Myliobatis peruvianus</i>	13 ±	1					13								
RAYA MARIPOSA,RAYA P	<i>Urotygion sp.</i>	94 ±						94								
SIERRA, VERLE	<i>Gymnura marmorata</i>	403 ±	11					403								
TAMBORIN	<i>Scamberomorus sierra</i>	969 ±	24					969								
TIBURON DIAMANTE	<i>Sphoeroides sp.</i>	25 ±	1					25								
TIBURON MARTILLO,CRUCETA	<i>Isurus oxyrinchus</i>	3 375 ±	78						3 375							
TIBURON PARDO	<i>Sphyrna zygaena</i>	316 ±	12					191	125							
TIBURON ZORRO,PEJE Z	<i>Carcharhinus brachyurus</i>	1 625 ±	73						1 625							
TOLLO COMUN,T.PRIETO	<i>Alopias vulpinus</i>	9 788 ±	225						9 788							
ESPECIE POR IDENTIFICAR(PECES)	<i>Mustelus whitneyi</i>	19 ±	1					19								
		440 ±	23					440								
INVERTEBRADOS		718 144 ±	8 377	716 725	0	0	0	0	0	1 419	0	0	0	0	0	0
Nro. especies		2		1	0	0	0	0	0	1	0	0	0	0	0	0
POTA	<i>Dosidicus gigas</i>	716 725 ±	8 371	716 725												
PULPO	<i>Octopus mimus</i>	1 419 ±	41							1 419						
Dpto. PIURA	CALETA 109 PARACHIQUE															
TOTAL CALETA kg		110 385 ±	1 297	0	0	28 353	0	41 672	0	39 955	0	0	0	0	0	405
Nro. especies totales		26		0	0	9	0	8	0	9	0	0	0	0	0	1
PECES		62 370 ±	849	0	0	20 553	0	41 672	0	145	0	0	0	0	0	0
Nro. especies		16		0	0	8	0	8	0	1	0	0	0	0	0	0
CABEZA DURA,CHIVILICO,RONCADOR	<i>Haemulon steindachneri</i>	2 144 ±	58			2 144										
CABRILLA,CAGALO,BAGA	<i>Paralabrax humeralis</i>	13 965 ±	186			13 965										
CACHEMA,AYANQUE	<i>Cynoscion analis</i>	4 890 ±	125					4 890								
CHAVELA,MQJARRA	<i>Gerys cinereus</i>	1 931 ±	41			1 931										
CHERLO,CALATO,CHOROM	<i>Acanthistius pictus</i>	227 ±	12			227										
CHIRI,PALOMETA,COMET	<i>Pepilus medius</i>	345 ±	15					345								
COCO,SUCO,RONCADOR	<i>Paralanchurus peruanus</i>	5 681 ±	144					5 681								
LISA,L.COMUN,COME BA	<i>Mugil cephalus</i>	27 201 ±	620					27 201								
MACHETE DE HEBRA	<i>Opisthonema libertate</i>	1 035 ±	41					1 035								
MAROTILLA,SARGO DEL	<i>Calamus brachysomus</i>	180 ±	10					180								
MERO MURIQUE,MURIQUE	<i>Epinephelus labriformis</i>	333 ±	11			218										
PAMPANO,PAMPANITO,CO	<i>Trachinotus patiensis</i>	2 055 ±	60					2 055		115						
PINTADILLA,PINTACHA	<i>Chelodactylus variegatus</i>	308 ±	8			308										
SARDINA	<i>Sardinops sagax sagax</i>	285 ±	13					285								
TOLLO	<i>Mustelus sp.,Triakis sp.</i>	1 725 ±	98			1 725										
TRAMBOLLO,TOMOLLO	<i>Labrisomus philippii</i>	35 ±	1			35										
ESPECIE POR IDENTIFICAR(PECES)		30 ±	2							30						
INVERTEBRADOS		48 015 ±	596	0	0	7 800	0	0	0	39 810	0	0	0	0	0	405
Nro. especies		10		0	0	1	0	0	0	8	0	0	0	0	0	1
BABOSA,CARACOL BABOSA	<i>Sinum cymba</i>	20 ±	1													
CARACOL BOLA	<i>Maia ringens</i>	227 ±	6							227						
CARACOL PIÑA	<i>Hexaplex brassica</i>	137 ±	3							137						
CARACOL,CARACOL NEGRO	<i>Stramonita chocolata</i>	2 150 ±	29							2 150						
CONCHA ABANICO	<i>Argopecten purpuratus</i>	18 155 ±	358							18 155						

continúa...

... viene

NOMBRE COMUN	NOMBRE CIENTIFICO	ESTIMACION MENSUAL (kg)	LIMITE DE CONFIANZA	PINTA	TRAMPA	CORTINA	TRASM	CERCO	ESPEJEL	BUZ COMP	CHENCH	BUZ PULMA	ARPON	TRUNCHE	OTROS	ARRAST
CONCHA PALA	<i>Atrina maura</i>	2 556 ±	36							2 556						
LANGOSTA	<i>Panulirus gracilis</i>	6 ± (*)								6						405
LANGOSTINO CAFE	<i>Farfantepenaeus californiensis</i>	405 ±	23													
POTA	<i>Dosidicus gigas</i>	7 800 ±	277			7 800										
PULPO	<i>Octopus mimus</i>	16 559 ±	165							16 559						
Dpto. PIURA	CALETA 115 PUERTO RICO															
TOTAL CALETA kg		602 176 ±	6 634	60 370	0	147 593	0	329 543	0	64 670	0	0	0	0	0	0
Nro. especies totales		20		2	0	5	0	11	0	5	0	0	0	0	0	0
PECES		347 749 ±	4 609	21 565	0	8 529	0	317 573	0	82	0	0	0	0	0	0
Nro. especies		14		1	0	4	0	10	0	1	0	0	0	0	0	0
ANGELOTE, PEZ ANGEL	<i>Squalina californica</i>	61 ±	4			61										
CABRILLA, CAGALO, BAGA	<i>Paralabrax humeralis</i>	145 758 ±	1 944	21 565				124 193								
CACHEMA, AYANQUE	<i>Cynoscion analis</i>	32 836 ±	578					32 836								
CHIRI, PALOMETA, COMET	<i>Peprilus medius</i>	886 ±	31					886								
COCO, SUCO, RONCADOR	<i>Paralichthys peruana</i>	5 318 ±	163					5 318								
ESPEJO, PAMPANITO, JOROBADO	<i>Selene peruviana</i>	307 ±	13					307								
JUREL, FUREL, CAIREL	<i>Trachurus picturatus murphyi</i>	920 ±	30					920								
LUSA, L. COMUN, COME BA	<i>Mugil cephalus</i>	137 956 ±	2 515			661		137 285								
MAROTILLA, SARGO DEL	<i>Calamus brachysomus</i>	10 405 ±	216					10 405								
PAMPANITO, PAMPANITO, CO	<i>Trachinotus patiensis</i>	5 202 ±	124					5 202								
SIERRA, VERLE	<i>Scomberomorus sierra</i>	211 ±	7					211								
TOLLO COMUN, T. PRIETO	<i>Mustelus whitleyi</i>	7 698 ±	234			7 698										
TOLLO FINO	<i>Mustelus mento</i>	109 ±	6			109										
ESPECIE POR IDENTIFICAR (PECES)		82 ±	5							82						
INVERTEBRADOS		254 427 ±	2 830	38 805	0	139 064	0	11 970	0	64 588	0	0	0	0	0	0
Nro. especies		6		1	0	1	0	1	0	4	0	0	0	0	0	0
CALAMAR	<i>Loligo gahi</i>	11 970 ±	342					11 970								
CARACOL, CARACOL NEGRO	<i>Strombites chocolata</i>	545 ±	9							545						
CONCHA ABANICO	<i>Argopecten purpuratus</i>	51 037 ±	551							51 037						
LANGOSTA	<i>Panulirus gracilis</i>	101 ±	3							101						
POTA	<i>Dosidicus gigas</i>	177 869 ±	2 319	38 805		139 064										
PULPO	<i>Octopus mimus</i>	12 905 ±	301							12 905						
Dpto. LAMBAYEQUE	CALETA 200 SAN JOSE															
TOTAL CALETA kg		259 387 ±	3 351	0	0	120 775	0	65 405	311	9 889	63 007	0	0	0	0	0
Nro. especies totales		43		0	0	34	0	7	1	9	10	0	0	0	0	0
PECES		254 087 ±	3 364	0	0	120 775	0	65 405	311	4 589	63 007	0	0	0	0	0
Nro. especies		42		0	0	34	0	7	1	8	10	0	0	0	0	0
AGUJA, AGUJILLA, AGUJA TIPO 1	<i>Strongyliura exilis</i>	4 ± (*)				4										
ANGELOTE, PEZ ANGEL	<i>Squalina californica</i>	22 ±	1			22										
AZUL, CHIRI, TIBURON A	<i>Prionace glauca</i>	544 ±	17			544										
BAGRE	<i>Bagre sp., Galeichthys sp.</i>	824 ±	24			824										
BARBUDO	<i>Polydactylus approximans</i>	137 ±	3			81					56					
BASHA, RAYA, HOCICO, VACA	<i>Rhinoptera steindachneri</i>	44 ±	3			44										
BERRUGATA, VIUDA, VIEJA	<i>Lobotes pacificus</i>	13 ± (*)				13										
BURRO, ARNILLO, CARACH	<i>Sciaena fasciata</i>	91 ±	2			91										
CABEZA DURA, CHIVILICO, RONCADOR	<i>Haemulon steindachneri</i>	44 ±	2			44										
CABRILLA, CAGALO, BAGA	<i>Paralabrax humeralis</i>	2 294 ±	88			37				2 217						
CACHEMA, AYANQUE	<i>Cynoscion analis</i>	17 457 ±	412			7 835		424			9 198					
CAZON CHILENO, CAZON DE ALETA	<i>Galeorhinus galeus</i>	1 656 ±	54			1 656										
CAZON MANTEQUERO	<i>Carcharhinus porosus</i>	3 111 ±	99			3 111										
CHERLO, CALATO, CHOROM	<i>Acanthistius pictus</i>	509 ±	13			16				493						
CHITA, SARGO DEL SUR	<i>Anisotremus scapularis</i>	248 ±	5			215								33		
CHULA, MISHO, VINA, SEÑORITA	<i>Manicirrhus patiensis</i>	912 ±	15			574								338		
COCO, SUCO, RONCADOR	<i>Paralichthys peruana</i>	59 772 ±	1 077			36 529		1 110			22 133					
DIABLO, PEZ DIABLO, CHAMACO	<i>Scorpaena plumieri mystes</i>	78 ±	3							78						
GALLINAZO, GALLINAZA	<i>Ophioscion obscurus</i>	2 ± (*)				2										
GATITA	<i>Notorynchus cepedianus</i>	402 ±	14			402								1 489		
GUIARRA	<i>Rhinobatos planiceps</i>	1 489 ±	82													
JUREL, FUREL, CAIREL	<i>Trachurus picturatus murphyi</i>	5 111 ±	289					5 111								

continúa...

Carlota Arellano, Jacqueline Palacios, Wilmer Avila, Ana Medina, Renato Guevara-Carrasco: Pesca artesanal marinha durante el primer semestre del 2000.

... viene

NOMBRE COMUN	NOMBRE CIENTIFICO	ESTIMACION MENSUAL (kg)	LIMITE DE CONFIANZA	PINTA	TRAMPA	CORTINA	TRASM	CERCO	ESPINEL	BUZ COMP	CHENCH	BUZ PULM	ARPOH	TRONCHE	OTROS	ARRAST
LENGUADO COMUN	<i>Paralichthys adspersus</i>	107 ±	3			29				78						
LENGUADO CON CANINOS	<i>Cyclopsetta querna</i>	4 ±	(*)			4										
LISA, L. COMUN, COME BA	<i>Mugil cephalus</i>	86 180 ±	1 870			21 291		47 502			17 387					
MAROTILLA, SARGO OEL	<i>Calamus brachysomus</i>	2 ±	(*)			2										
MERO	<i>Epinephelus sp., Mycteroperca sp</i>	278 ±	8							278						
MOJARRILLA, M. COMUN	<i>Stellifer minor</i>	11 ±	1			11										
MORENA	<i>Muraena sp., Gymnothorax sp.</i>	778 ±	21							778						
OJO DE UVA, OJON, PAPA	<i>Hemilichthys macrophthalmos</i>	367 ±	12							367						
PAMPANO PINTADO	<i>Stromateus stellatus</i>	158 ±	7					125								
PAMPANO, PAMPANITO, CO	<i>Trachinotus patiensis</i>	18 597 ±	403			6 130		22	311		12 134					
RAYA AGUILA, PEJE AGUILA	<i>Myliobatis chilensis</i>	21 478 ±	367			21 478										
RAYA AGUILA, RAYA	<i>Myliobatis peruvianus</i>	3 928 ±	98			3 911					17					
RAYA C. ESPINAS, TAPA	<i>Urotrygon sp.</i>	222 ±	10								222					
RAYA, BATEA, BATANA	<i>Dasyatis brevis</i>	556 ±	25			556										
SARDINA	<i>Sardinops sagax sagax</i>	22 222 ±	872			11 111		11 111								
TIBURON MARTILLO, CRUCETA	<i>Sphyrna zygaena</i>	2 702 ±	46			2 702										
TIBURON ZORRO, PEJE Z	<i>Alopias vulpinus</i>	22 ±	1			22										
TOLLO COMUN, T. PRIETO	<i>Mustelus whitneyi</i>	1 429 ±	64			1 429										
TOLLO MANCHADO, TRARA	<i>Triakis maculata</i>	22 ±	1			22										
VIEJA, VIEJA NEGRA, CH	<i>Bodianus sp</i>	300 ±	10							300						
INVERTEBRADOS		5 300 ±	147	0	0	0	0	0	0	5 300	0	0	0	0	0	0
Nro. especies		1		0	0	0	0	0	0	1	0	0	0	0	0	0
PULPO	<i>Octopus mimus</i>	5 300 ±	147							5 300						
Dpto. LAMBAYEQUE	CALETA 201 PIMENTEL															
TOTAL CALETA kg		48 538 ±	572	13 190	413	1 807	0	30 285	0	2 843	0	0	0	0	0	0
Nro. especies totales		43		29	2	10	0	14	0	12	0	0	0	0	0	0
PECES		46 028 ±	580	13 190	0	1 807	0	30 185	0	846	0	0	0	0	0	0
Nro. especies		38		29	0	10	0	13	0	10	0	0	0	0	0	0
AGUIA, AGUIJILLA, AGUIJA TIPO 1	<i>Strongylura exilis</i>	67 ±	4						67							
ANGUILA COMUN, CULEB. LORI	<i>Ophichthus pacifici</i>	57 ±	1	57												
BAGRE	<i>Bagre sp., Galeichthys sp.</i>	2 998 ±	70	1 746		240		1 012								
BARBUDO	<i>Polydactylus approximans</i>	7 ±	(*)	7												
BONITO, CHAUCHILLA, MO	<i>Sarda chilensis chilensis</i>	2 ±	(*)			2										
BURRO, ARNILLO, CARACH	<i>Sciaena lasciata</i>	120 ±	3	110		10										
CABALLA, VERLE, MACARELA	<i>Scomber japonicus</i>	12 ±	1	12												
CABRILLA, CAGALO, BAGA	<i>Paralabrax humeralis</i>	4 992 ±	105	4 135				640		217						
CACHEMA, AYANQUE	<i>Cynoscion analis</i>	9 819 ±	198	740		70		9 009								
CASTAÑETA, C. MANCHADA	<i>Abudefduf sp., Chromis sp.</i>	29 ±	2							29						
CAZON MANTEQUERO	<i>Carcharhinus porosus</i>	28 ±	2			28										
CHITA, SARGO DEL SUR	<i>Anisotremus scapularis</i>	934 ±	28	114		19		801								
CHOCHOQUE	<i>Stellifer pizarroensis</i>	128 ±	5					128								
CHULA, MISHO, VINA, SEÑORITA	<i>Menticirrhus patiensis</i>	139 ±	4	67		72										
COCO, SUCO, RONCADOR	<i>Paralichthys peruanus</i>	17 357 ±	292	1 948		780		14 629								
CONGRIO MANCHADO	<i>Genypterus maculatus</i>	17 ±	1	17												
OIABLO, PEZ DIABLO, CHAMACO	<i>Scorpaena plumieri mystes</i>	487 ±	23	309						178						
DDRADO, PERICO	<i>Coryphaena hippurus</i>	30 ±	2							30						
GUIARRA	<i>Rhinobatos planiceps</i>	12 ±	(*)	12												
LENGUADO COMUN	<i>Paralichthys adspersus</i>	7 ±	(*)	7												
LISA, L. COMUN, COME BA	<i>Mugil cephalus</i>	1 861 ±	66	24				1 837								
LORINA, CHOLO, RONCACHO	<i>Sciaena deliciosa</i>	523 ±	14	467				56								
MAROTILLA, SARGO DEL	<i>Calamus brachysomus</i>	36 ±	1	32												
MERO	<i>Epinephelus sp., Mycteroperca sp</i>	243 ±	6	93						4						
MOJARRILLA, M. COMUN	<i>Stellifer minor</i>	3 114 ±	46	2 186						150						
MORENA	<i>Muraena sp., Gymnothorax sp.</i>	122 ±	5					928								
PAMPANO, PAMPANITO, CO	<i>Trachinotus patiensis</i>	242 ±	14	2				44		78						
PEJE BLANCO, CABEZON	<i>Caulolatilus affinis</i>	722 ±	17	572				240								
PEZ CINTA	<i>Trichiurus lepturus</i>	826 ±	25	32				794								
PINTADILLA, PINTACHA	<i>Cheilodactylus variegatus</i>	12 ±	(*)	5						7						
RAYA AGUILA, PEJE AGUILA	<i>Myliobatis chilensis</i>	287 ±	16			287										
RAYA AGUILA, RAYA	<i>Myliobatis peruvianus</i>	106 ±	4	106												
RAYA ESPINOSA	<i>Psamobatis caudispina</i>	81 ±	2	81												
RAYA, BATEA, BATANA	<i>Dasyatis brevis</i>	72 ±	2	72												

continúa...

... viene

NOMBRE COMUN	NOMBRE CIENTIFICO	ESTIMACION MENSUAL (kg)	LIMITE DE CONFIANZA	PUNTA	TRAMPA	CORTIVA	TRASM.	CERCO	ESPINEL	BUZ.COMP	CHUNCH	BUZ. PULM.	ARPON	TRINCHE	OTROS	ARRAST.
SEMITA	<i>Microlepidolus brevipinnis</i>	51 ±	2	51												
SUÑO,GATO,TIBURON G.FANCHO	<i>Heterodontus sp.</i>	49 ±	3	49												
TOLLO COMUN,T.PRIETO	<i>Mustelus whitneyi</i>	436 ±	18	137		299										
TRAMBOLLO,TOMOLLO	<i>Labrisomus philippii</i>	3 ± (*)								3						
INVERTEBRADOS		2 510 ±	76	0	413	0	0	100	0	1 997	0	0	0	0	0	0
Nro. especies		5		0	2	0	0	1	0	2	0	0	0	0	0	0
CANGREJO COCKERI	<i>Platyxanthus cokeri</i>	333 ±	6		333											
CANGREJO VIOLACEO	<i>Platyxanthus orbigny</i>	80 ±	2		80											
CARACOL BOLA	<i>Malaea ringens</i>	56 ±	2							56						
PERCEBES	<i>Pollicipes elegans</i>	100 ±	6					100								
PULPO	<i>Octopus mimus</i>	1 941 ±	75							1 941						
Dpto. LAMBAYEQUE	CALETA 202 SANTA ROSA															
TOTAL CALETA kg		231 371 ±	4 290	36	0	0	0	231 335	0	0	0	0	0	0	0	0
Nro. especies totales		23		4	0	0	0	22	0	0	0	0	0	0	0	0
PECES		231 358 ±	4 290	36	0	0	0	231 322	0	0	0	0	0	0	0	0
Nro. especies		22		4	0	0	0	21	0	0	0	0	0	0	0	0
AGUJA,AGUJILLA,AGUJA TIPO 1	<i>Strongylura exilis</i>	1 ± (*)								1						
ANCHOVETA,PELADILLA	<i>Engraulis ringens</i>	454 ±	26							454						
BAGRE	<i>Bagre sp., Galeichthys sp.</i>	2 777 ±	53	30						2 747						
BARBUO	<i>Polydactylus approximans</i>	3 ± (*)								3						
CABRILLA,CAGALO,BAGA	<i>Paralabrax humeralis</i>	8 824 ±	498							8 824						
CACHEMA,AYANQUE	<i>Cynoscion analis</i>	31 654 ±	667	4						31 650						
CAMISETA,MARIPOSA,COMETA	<i>Chaetodipterus zonatus</i>	1 ± (*)								1						
CHITA,SARGO DEL SUR	<i>Anisotremus scapularis</i>	3 ± (*)								3						
CHOCHOQUE	<i>Stellifer pizarroensis</i>	3 179 ±	63							3 179						
COCO,SUCO,RONCADOR	<i>Parafanthurus peruanus</i>	89 944 ±	2 181	1						89 943						
JUREL,FUREL,CAIREL	<i>Trachurus picturatus murphyi</i>	4 846 ±	192							4 846						
LENGUADO COMUN	<i>Paralichthys adspersus</i>	97 ±	4							97						
LISA,L.COMUN,COME BA	<i>Mugil cephalus</i>	79 745 ±	3 224							79 745						
MOJARRILLA,M.COMUN	<i>Stellifer minor</i>	3 707 ±	95							3 707						
PALOMETA TIPO 1 (SIN MANCHA)	<i>Stromaleus sp.</i>	247 ±	11							247						
PAMPANO,PAMPANITO,CO	<i>Trachinotus patiensis</i>	1 021 ±	50							1 021						
PEZ CINTA	<i>Trichurus lepturus</i>	254 ±	14							254						
RAYA AGUILA,RAYA	<i>Myliobatis peruvianus</i>	3 522 ±	199							3 522						
RAYA C. ESPINAS,TAPA	<i>Urotrygon sp.</i>	1 ± (*)		1												
RAYA,BATEA,BATANA	<i>Dasyatis brevis</i>	146 ±	8							146						
SAMASA ANCHOVETA BLA	<i>Anchoa nasus</i>	52 ±	3							52						
SARDINA	<i>Sardinops sagax sagax</i>	810 ±	33							810						
ESPECIE POR IDENTIFICAR(PECES)		70 ±	4							70						
INVERTEBRADOS		13 ±	1	0	0	0	0	13	0	0	0	0	0	0	0	0
Nro. especies		1		0	0	0	0	1	0	0	0	0	0	0	0	0
PULPO	<i>Octopus mimus</i>	13 ±	1							13						
Dpto. LA LIBERTAD	CALETA 303 SALAVERRY															
TOTAL CALETA kg		79 277 ±	748	27 354	0	32 413	199	7 291	12 020	0	0	0	0	0	0	0
Nro. especies totales		42		6	0	34	10	7	10	0	0	0	0	0	0	0
PECES		47 659 ±	501	32	0	28 567	199	7 291	11 570	0	0	0	0	0	0	0
Nro. especies		40		5	0	32	10	7	9	0	0	0	0	0	0	0
ATUN ALETA AMARILLA,ALBACORA	<i>Thunnus albacares</i>	263 ±	12							193						
AZUL,CHIRI,TIBURON A	<i>Prionace glauca</i>	11 858 ±	230	21						8 963						
BAGRE	<i>Bagre sp., Galeichthys sp.</i>	1 869 ±	24							1 869						
BARBUO	<i>Polydactylus approximans</i>	3 ± (*)								3						
BARRILETE	<i>Katsuwonus pelamis</i>	321 ±	18							321						
BONITO,CHAUCHILLA,MO	<i>Sarda chiliensis chiliensis</i>	27 ±	2							27						
BURRO,ARNILLO,CARACH	<i>Scaena fasciata</i>	255 ±	6							255						
CABINZA	<i>Isacla conceptionis</i>	3 750 ±	107							3 750						
CACHEMA,AYANQUE	<i>Cynoscion analis</i>	145 ±	2							145						
CHERLO,CALATO,CHOROM	<i>Acanthistius pictus</i>	2 ± (*)		2												

continúa...

... viene

NOMBRE COMUN	NOMBRE CIENTIFICO	ESTIMACION MENSUAL (kg)	LIMITE DE CONFIANZA	POTA	TRAMPA	CORTINA	TRASL	CERDO	ESPINEL	BUZ COMP.	CHENCH.	BUZ PULM.	ARPCN	TRANCHE	OTROS	ARRAST
CHITA, SARGO DEL SUR	<i>Anisotremus scapularis</i>	1 313 ±	22	4		1 309										
COCO,SUCO,RONCADOR	<i>Paralichthys peruanus</i>	9 440 ±	133			9 438	2									
COJINOBA,PALMERA,PAL	<i>Seriolaia violacea</i>	715 ±	37					713								
DORADO,PERICO	<i>Coryphaena hippurus</i>	1 070 ±	30			48			1 022							
GUITARRA	<i>Rhinobatos planiceps</i>	9 ± (*)				5	4									
LENGUADO COMUN	<i>Paralichthys adspersus</i>	171 ±	3			122	49									
LISAL, COMUN, COME BA	<i>Mugil cephalus</i>	9 410 ±	126			9 404	3	3								
LORNA,CHOLO,RONCACHO	<i>Sciaena delicosa</i>	2 154 ±	91			246		1 908								
MACHETE,MACHETILLO	<i>Ethmidium maculatum</i>	44 ±	1			41	3									
MANTA	<i>Manta hamiltoni, Mobula lucasana</i>	54 ±	3						54							
MERLIN, MERLIN AZUL, NEGRO, RAYA	<i>Makaira sp. Tetrapturus audax</i>	107 ±	6						107							
MOJARRILLA, M. COMUN	<i>Stellifer minor</i>	57 ±	3			57										
MUCHACHITA, CHULA, MIS, ZORRO	<i>Menticirrhus rostratus</i>	222 ±	2			222										
PAMPANO, PAMPANITO, CO	<i>Trachinotus pallens</i>	50 ±	1			49	1									
PEJE GALLO, NATO	<i>Callorhynchus callorhynchus</i>	3 ± (*)					3									
PEZ CINTA	<i>Trichiurus lepturus</i>	15 ±	1			15										
PICUDA, BARRACUDA	<i>Sphyrna eris, S. idlastes</i>	161 ±	9					161								
PINTADILLA, PINTACHA	<i>Cheilodactylus variegatus</i>	88 ±	2	2		86										
RAYA AGUILA, RAYA	<i>Myliobatis peruvianus</i>	2 153 ±	55			1 301	128	729								
RAYA ESPINOSA	<i>Psamobatis caudispina</i>	13 ± (*)				11	2									
RAYA MARIPOSA, RAYA P	<i>Gymnura marmorata</i>	43 ±	3			43										
ROBALO, LUBINA, ROBALI	<i>Sciaena starksii</i>	11 ±	1			11										
SARDINA	<i>Sardinops sagax sagax</i>	29 ±	1			29										
SIERRA, VERLE	<i>Scomberomorus sierra</i>	3 ± (*)				3										
TIBURON DIAMANTE	<i>Isurus oxyrinchus</i>	549 ±	15			43			506							
TIBURON MARTILLO, CRUCETA	<i>Sphyrna zygaena</i>	767 ±	25			542			225							
TIBURON ZORRO, PEJE Z	<i>Alopias vulpinus</i>	317 ±	9			138			179							
TOLLO COMUN, T. PRIETO	<i>Mustelus whitneyi</i>	5 ± (*)				5										
TOLLO FINO	<i>Mustelus mento</i>	14 ± (*)				10	4									
VIÑA	<i>Menticirrhus sp.</i>	174 ±	4	3		171										
INVERTEBRADOS		31 554 ±	566	27 322	0	3 782	0	0	450	0	0	0	0	0	0	0
Nro. especies		1		1	0	1	0	0	1	0	0	0	0	0	0	0
POTA	<i>Dosidicus gigas</i>	31 554 ±	566	27 322		3 782			450							
MAMIFEROS		64 ±	3	0	0	64	0	0	0	0	0	0	0	0	0	0
Nro. especies		1		0	0	1	0	0	0	0	0	0	0	0	0	0
TONINO, CHANCHO	<i>Phocoena spinipinnis</i>	64 ±	3			64										
Dpto. ANCASH	CALETA 400 CHIMBOTE															
TOTAL CALETA kg		457 943 ±	4 659	324 644	0	30 582	0	26 661	43 548	29 524	2 984	0	0	0	0	0
Nro. especies totales		38		13	0	19	0	8	7	6	7	0	0	0	0	0
PECES		100 552 ±	1 004	5 648	0	29 467	0	19 161	43 012	280	2 984	0	0	0	0	0
Nro. especies		32		12	0	17	0	7	6	2	7	0	0	0	0	0
ANCHOVETA, PELADILLA	<i>Engraulis ringens</i>	8 571 ±	485					8 571								
AZUL, CHIRI, TIBURON A	<i>Prionace glauca</i>	32 442 ±	598			1 263			31 179							
BAGRE	<i>Bagre sp., Galeichthys sp.</i>	27 ±	2			27										
BORRACHO, SUENO	<i>Scartichthys gigas</i>	145 ±	2	145												
BURRO, ARNILLO, CARACH	<i>Sciaena fasciata</i>	338 ±	5	67		271										
CABALLA, VERLE, MACARELA	<i>Scomber japonicus</i>	54 ±	3	54												
CABINZA	<i>Isacia conceptionis</i>	996 ±	23	54		407		535								
CABRILLA, CAGALO, BAGA	<i>Paralabrax humeralis</i>	2 162 ±	45	2 093		69										
CACHEMA, AYANQUE	<i>Cynoscion analis</i>	3 826 ±	79			1 844		1 452			530					
CHERLO, CALATO, CHOROM	<i>Acanthistius pictus</i>	23 ±	1	23												
CHITA, SARGO DEL SUR	<i>Anisotremus scapularis</i>	453 ±	9	318		135										
COCO, SUCO, RONCADOR	<i>Paralichthys peruanus</i>	4 234 ±	74			4 159					75					
COJINOBA, PALMERA, PAL	<i>Seriolaia violacea</i>	2 ± (*)				2										
DORADO, PERICO	<i>Coryphaena hippurus</i>	948 ±	31						948							
JUREL, FUREL, CAIREL	<i>Trachurus picturatus murphyi</i>	1 071 ±	61					1 071								
LISAL, COMUN, COME BA	<i>Mugil cephalus</i>	43 ±	2								43					
LORNA, CHOLO, RONCACHO	<i>Sciaena delicosa</i>	28 382 ±	303	102		19 628		6 889			1 763					
MACHETE, MACHETILLO	<i>Ethmidium maculatum</i>	27 ±	2			27										
MERLUZA, PESCADILLA	<i>Merluccius gayi peruanus</i>	72 ±	2			72										

continúa...

... viene

NOMBRE COMUN	NOMBRE CIENTIFICO	ESTIMACION MENSUAL (kg)	LIMITE DE CONFIANZA	PINTA	TRAMPA	CORTINA	TRASM.	CERCO	ESPINEL	BUZ.COMP.	CHINCHA	BUZ. PULM.	ARPON	TRONCHE	OTROS	ARRAST.
MIS-MIS, MISHO, BOBO	<i>Menticirrhus ophicephalus</i>	554 ±	6			238		27			289					
MOJARRILLA, M. COMUN	<i>Stellifer minor</i>	273 ±	5			27					246					
MORENA	<i>Murzena sp., Gymnothorax sp.</i>	134 ±	3	3						131						
PAMPANO PINTADO	<i>Stromateus stellatus</i>	616 ±	15					616								
PEZ LORO, LORO, PEJELO	<i>Oplegnathus insignis</i>	2 ± (*)		2												
PINTADILLA, PINTACHA	<i>Chelodactylus variegatus</i>	3 649 ±	30	2 623		877				149						
RAYA AGUILA, RAYA	<i>Myliobatis peruvianus</i>	185 ±	6			185										
TIBURON DIAMANTE	<i>Isurus oxyrinchus</i>	7 232 ±	144						7 232							
TIBURON MARTILLO, CRUCETA	<i>Sphyrna zygaena</i>	771 ±	33			236			535							
TIBURON PARDO	<i>Carcharhinus brachyurus</i>	193 ±	8						193							
TIBURON ZORRO, PEJE Z	<i>Alopias vulpinus</i>	2 925 ±	97						2 925							
TRAMBOLLO, TOMOLLO	<i>Labrisomus philippii</i>	164 ±	3	164												
VIÑA	<i>Menticirrhus sp.</i>	38 ±	2								38					
INVERTEBRADOS		356 812 ±	4 600	318 996	0	536	0	7 500	536	29 244	0	0	0	0	0	0
Nro. especies		5		1	0	1	0	1	1	4	0	0	0	0	0	0
ALMEJA	<i>Gari solida/Semele corrugata</i>	1 955 ±	34							1 955						
CARACOL, CARACOL NEGRO	<i>Stramonita chocolata</i>	27 139 ±	253							27 139						
JAIVA	<i>Cancer porteri</i>	102 ±	4							102						
POTA	<i>Dosidicus gigas</i>	327 568 ±	4 564	318 996		536		7 500	536							
PULPO	<i>Octopus milmus</i>	48 ±	2							48						
MAMIFEROS		579 ±	27	0	0	579	0	0	0	0	0	0	0	0	0	0
Nro. especies		1		0	0	1	0	0	0	0	0	0	0	0	0	0
TONINO, CHANCHO	<i>Phocoena spinipinnis</i>	579 ±	27			579										
Dpto. LIMA	CALETA 501 HUACHO															
TOTAL CALETA kg		126 251 ±	906	8 688	297	51 862	1 393	46 771	3 099	11 553	2 588	0	0	0	0	0
Nro. especies totales		59		11	2	38	28	18	6	12	9	0	0	0	0	0
PECES		103 892 ±	778	8 688	0	50 528	1 379	38 274	3 099	619	1 305	0	0	0	0	0
Nro. especies		50		11	0	37	26	17	6	5	8	0	0	0	0	0
AGUJA, AGUJILLA, AGUJA TIPO 1	<i>Strongylura exilis</i>	19 ±	1					19								
ANCHOVETA, PELADILLA	<i>Engraulis ringens</i>	364 ±	7			364										
ANGELOTE, PEZ ANGEL	<i>Squatina californica</i>	6 ± (*)					6									
ATUN ALETA AMARILLA, ALBACORA	<i>Thunnus albacares</i>	303 ±	9			220			83							
AZUL, CHIRI, TIBURON A	<i>Pristigaster glauca</i>	2 540 ±	75			574			1 966							
BARRILETE	<i>Katsuwonus pelamis</i>	124 ±	7			124										
BONITO, CHAUCHILLA, MO	<i>Sarda chilensis chilensis</i>	1 045 ±	28					1 045								
BURRO, ARNILLO, CARACH	<i>Sciaena fasciata</i>	57 ±	1	2		21	34									
CABALLA, VERLE, MACARELA	<i>Scomber japonicus</i>	10 ±	1			10										
CABINZA	<i>Isacia conceptionis</i>	4 242 ±	51	56		482	19	3 647			38					
CABRILLA, CAGALO, BAGA	<i>Paralabrax humeralis</i>	8 301 ±	78	7 562		142	13	517		67						
CACHEMA, AYANQUE	<i>Cynoscion analis</i>	856 ±	17			648	24	62			122					
CASTAÑETA, C. MANCHADA	<i>Abudefduf sp.; Chromis sp.</i>	97 ±	1	97												
CHERLO, CALATO, CHOROM	<i>Acanthistius pictus</i>	11 ± (*)		4				2		5						
CHITA, SARGO DEL SUR	<i>Anisotremus scapularis</i>	282 ±	6	56		57	169									
CHULA, MISHO, VIÑA, SEÑORITA	<i>Menticirrhus pallens</i>	4 ± (*)						4								
COCO, SUJO, RONCADOR	<i>Paralichthys peruianus</i>	1 096 ±	18			945	151									
COJINOBA, PALMERA, PAL	<i>Seriola lalandi</i>	167 ±	9			6	5	176								
CONGRIO MANCHADO	<i>Gerypteris maculatus</i>	71 ±	1			16	11			44						
CORVINA, CORVINILLA	<i>Cilus gilberti</i>	73 ±	2			40	33									
DORADO, PERICO	<i>Coryphaena hippurus</i>	120 ±	4			99			21							
GUIARRA	<i>Rhinobatos planiceps</i>	114 ±	2			13	43		16					42		
JUREL, FUREL, CAIREL	<i>Trachurus picturatus murphyi</i>	128 ±	7			2	2	124								
LENGUADO COMUN	<i>Paralichthys adspersus</i>	270 ±	3	3		68	144			20				35		
LENGUADO, L. BOCA CHICA	<i>Etripus spp.</i>	3 ± (*)														3
LISAL, COMUN, COME BA	<i>Mugil cephalus</i>	4 478 ±	146			471	9	3 895								103
LORNA, CHOLO, RONCACHO	<i>Sciaena deliciosa</i>	17 077 ±	232	517		6 785	330	8 535			910					
MACHETE, MACHETILLO	<i>Ethmidium maculatum</i>	32 725 ±	329			25 434	39	7 252								
MAROTILLA, SARGO DEL	<i>Catama brachysomus</i>	2 ± (*)					2									
MERLIN, MERLIN AZUL, NEGRO, RAYA	<i>Makaira sp. Tetrapturus audax</i>	155 ±	7			155										
MIS-MIS, MISHO, BOBO	<i>Menticirrhus ophicephalus</i>	1 176 ±	16			791	33	300			52					
MOJARRILLA, M. COMUN	<i>Stellifer minor</i>	573 ±	10			371		202								

continúa...

Catalina Arellano, Jacqueline Palacios, Wilmer Avila, Ana Medina, Renato Guerrero-Carrasco: Pesca artesanal marítima durante el primer semestre del 2000.

... viene

NOMBRE COMUN	NOMBRE CIENTIFICO	ESTIMACION MENSUAL (kg)	LIMITE DE CONFIANZA	PINTA	TRAMPA	CORTIVA	TRASM	CERCO	ESPNEL	BUZ COMP	CHINCH	BUZ PULM	ARPON	TRINCHE	OTROS	ARRAST
PAMPANO PINTADO	<i>Stromateus stellatus</i>	10 162 ±	349			383		9 779								
PAMPANO, PAMPANITO, CO	<i>Trachinotus pallensis</i>	5 ± (*)				5										
PASTELILLO	<i>Psammobatis brevicaudatus</i>	33 ±	1			8	25									
PEJE BLANCO, CABEZON	<i>Caulolatilus affinis</i>	7 ± (*)		7												
PEJE GALLO, NATO	<i>Callorhynchus callorhynchus</i>	3 ± (*)						3								
PEJERREY	<i>Odontesthes regia regia</i>	6 385 ±	78			6 385										
PEZ CINTA	<i>Tritichirus lepturus</i>	1 ± (*)				1										
PEZ LORO, LORO, PEJELO	<i>Opregrathus insignis</i>	10 ± (*)				2	8									
PICUDA, BARRACUDA	<i>Sphyrana ensis, S. Idlastes</i>	251 ±	11			3		248								
PINTADILLA, PINTACHA	<i>Chellodactylus variegatus</i>	1 555 ±	27	290		568	214			483						
RAYA AGUILA, RAYA	<i>Myliobatis peruvianus</i>	4 894 ±	74			4 824	52	18								
SARDINA	<i>Sardinops sagax sagax</i>	2 452 ±	70					2 452								
SIERRA, VERLE	<i>Scomberomorus sierra</i>	4 ± (*)				1	3									
TIBURON DIAMANTE	<i>Isurus oxyrinchus</i>	1 148 ±	27			300			848							
TIBURON MARTILLO, CRUCETA	<i>Sphyrna zygaena</i>	39 ±	2			39										
TIBURON ZORRO, PEJE Z	<i>Alopias vulpinus</i>	336 ±	9			171			165							
TOLLO FINO	<i>Mustelus mento</i>	2 ± (*)						2								
TRAMBOLLO, TOMOLLO	<i>Labrisomus philippii</i>	1 ± (*)		1												
ESPECIE POR IDENTIFICAR (PECES)		95 ±	5	93			2									
INVERTEBRADOS		22 359 ±	292	0	297	1 334	14	8 497	0	10 934	1 283	0	0	0	0	0
Nro. especies		9		0	2	1	2	1	0	7	1	0	0	0	0	0
CALAMAR	<i>Loligo gahi</i>	9 780 ±	191					8 497			1 283					
CANGREJO PELUDO	<i>Cancer setosus</i>	269 ±	5		33		6			230						
CANGREJO VIOLACEO	<i>Platyanthus orbigny</i>	303 ±	6		264		8			31						
CARACOL, CARACOL NEGRO	<i>Stramonita chocoata</i>	6 952 ±	101							6 952						
JAIVA	<i>Cancer porteri</i>	3 124 ±	47							3 124						
LAPA	<i>Fissurella sp.</i>	215 ±	3							215						
PERCEBES	<i>Pollicipes elegans</i>	93 ±	5							93						
POTA	<i>Dosidicus gigas</i>	1 334 ±	71			1 334										
PULPO	<i>Octopus mimus</i>	289 ±	6							289						
Dpto. LIMA	CALETA 504 CALLAO															
TOTAL CALETA kg		274 668 ±	2 473	8 631	0	62 344	0	155 259	24 535	23 899	0	0	0	0	0	0
Nro. especies totales		68		27	0	32	0	25	10	17	0	0	0	0	0	0
PECES		250 585 ±	2 420	7 672	0	62 284	0	155 201	24 535	893	0	0	0	0	0	0
Nro. especies		56		25	0	31	0	24	10	6	0	0	0	0	0	0
ANCHOVETA, PELADILLA	<i>Engraulis ringens</i>	600 ±	34			600										
ATUN ALETA AMARILLA, ALBACORA	<i>Thunnus albacares</i>	21 ±	1						21							
AZUL, CHIRI, TIBURON A	<i>Prionace glauca</i>	16 647 ±	364						16 647							
BACALAO DE PROFUNDIDAD	<i>Dissostichus eleginoides</i>	1 821 ±	72						1 821							
BARBUDO	<i>Polydactylus approximans</i>	6 ± (*)				6										
BERECHE	<i>Larimus spp</i>	6 ± (*)							6							
BONITO, CHAUCHILLA, MO	<i>Sarda chilensis chilensis</i>	170 ±	9			10			160							
BORRACHO, SUENO	<i>Scartichthys gigas</i>	5 ± (*)		5												
BURRO, ARNILLO, CARACH	<i>Sciaena fasciata</i>	78 ±	3	4		15			59							
CABALLA, VERLE, MACARELA	<i>Scomber japonicus</i>	518 ±	21	153					365							
CABINZA	<i>Isacia conceptionis</i>	6 159 ±	82			592		5 061								
CABRILLA, CAGALO, BAGA	<i>Paralabrax humeralis</i>	278 ±	6	201		77										
CACHEMA, AYANQUE	<i>Cynoscion aralis</i>	15 681 ±	160			8 511		7 150								
CAMOTE, CAMOTILLO	<i>Diplletrum conceptione</i>	2 ± (*)		2												
CASTAÑETA, C. MANCHADA	<i>Abudefduf sp; Chromis sp.</i>	5 ± (*)		5												
CAZON, TIBURON, CAZON	<i>Carcharhinus sp.</i>	8 ± (*)				8										
CHERLO, CALATO, CHOROM	<i>Acanthistius pictus</i>	54 ±	1	54												
CHITA, SARGO DEL SUR	<i>Anisotremus scapularis</i>	895 ±	23	108		7		780								
COCO, SUICO, RONCADOR	<i>Paralichthys peruanus</i>	7 478 ±	174	18		1 026		6 434								
COJINORA, PALMERA, PAL	<i>Seriola lalandi</i>	178 ±	9	6				172								
CONGRIO MANCHADO	<i>Gerypteris maculatus</i>	13 ±	1							13						
DIABLO, PEZ DIABLO, CHAMACO	<i>Scorpaena plumieri mystes</i>	3 ± (*)		3												
DONCELA, PRINCESA	<i>Hemanthias peruanus</i>	1 ± (*)		1												
DORADO, PERICO	<i>Coryphaena hippurus</i>	305 ±	8						305							
GUITARRA	<i>Rhinobatus planticeps</i>	98 ±	2	35		15		44		4						
JUREL, FUREL, CAIREL	<i>Trachurus litchurus murphyi</i>	48 128 ±	1 312	74				48 054								
LENGUADO COMUN	<i>Paralichthys adspersus</i>	169 ±	3	50		39				80						

continúa...

... viene

NOMBRE COMUN	NOMBRE CIENTIFICO	ESTIMACION MENSUAL (kg)	LIMITE DE CONFIANZA	PINTA	TRAMPA	CORTINA	TRASL.	CERCO	ESPINEL	BUZ.COMP.	CHENCH.	BUZ.PULM.	ARPON	TRONCHE	OTROS	ARRAST
LISAL.COMUN,COME BA	<i>Mugil cephalus</i>	1 331 ±	18			1 028		303								
LORNA,CHOLQ,RONCACHO	<i>Sciaea delicosa</i>	41 815 ±	708	4 950		9 874		28 991								
MACHETE,MACHETILLO	<i>Ethmidium maculatum</i>	60 881 ±	934			23 606		37 275								
MAROTILLA,SARGO DEL	<i>Calamus brachysomus</i>	189 ±	5			1		188								
MIS-MIS,MISHO,BOBO	<i>Menticirrhus ophicephalus</i>	132 ±	3			132										
MOJARRILLA.M. COMUN	<i>Stellifer minor</i>	1 153 ±	18	44		600		509								
MUCHACHITA,CHULA,MIS,ZORRO	<i>Menticirrhus rostratus</i>	1 ± (*)				1										
PAMPANO PINTADO	<i>Stromateus stellatus</i>	448 ±	16			207		241								
PAMPANO,PAMPANITO,CO	<i>Trachinotus pallens</i>	8 ± (*)				8										
PEJE BLANCO,CABEZON	<i>Caulolatilus affinis</i>	1 ± (*)		1												
PEJE GALLO,NATO	<i>Callorhynchus callorhynchus</i>	81 ±	2	4		51		26								
PEJERREY	<i>Odontesthes regia regia</i>	914 ±	21	1		913										
PEZ AGUILLA,BALAO,SALTATOR	<i>Hemirhamphus saltator</i>	96 ±	5					96								
PEZ CINTA	<i>Trichurus lepturus</i>	1 334 ±	37			80		1 254								
PEZ ESPADA,ESPADA	<i>Xiphias gladius</i>	174 ±	8						174							
PEZ LORO,LORO,PEJELO	<i>Oplegnathus insignis</i>	3 ± (*)								3						
PICUDA,BARRACUDA	<i>Sphyræna ensis, S. idlastas</i>	725 ±	25			97		628								
PINTADILLA,PINTACHA	<i>Chelodactylus variegatus</i>	2 163 ±	23	1 196		186				781						
QUIMERA	<i>Hydrolagus sp.</i>	643 ±	30						643							
RAYA AGUILA,RAYA	<i>Myliobatis peruvianus</i>	165 ±	6	22		36		107								
SAN PEDRO ROJO,CHIRO	<i>Pseudopeneus grandisquamis</i>	32 ±	2			32										
SARDINA	<i>Sardinops sagax sagax</i>	33 765 ±	641			14 517		19 248								
SIERRA, VERLE	<i>Scomberomorus sierra</i>	4 ± (*)				4										
TEMLADERA,RAYA ELECT.,TORPEDO	<i>Torpedo tremens</i>	66 ±	3	16				50								
TIBURON DIAMANTE	<i>Isurus paucus</i>	4 631 ±	98					4 631								
TIBURON MARTILLO,CRUCETA	<i>Sphyrna zygaena</i>	80 ±	4					80								
TIBURON PARDO	<i>Carcharhinus brachyurus</i>	54 ±	3					54								
TIBURON ZORRO,PEJE Z	<i>Alopias vulpinus</i>	159 ±	5					159								
TRAMBOLLO,TOMOLLO	<i>Labrisomus philippii</i>	226 ±	3	209		5				12						
ESPECIE POR IDENTIFICAR(PECES)		4 ± (*)		4												
INVERTEBRADOS		24 083 ±	191	959	0	60	0	58	0	23 006	0	0	0	0	0	0
Nro. especies		12		2	0	1	0	1	0	11	0	0	0	0	0	0
ALMEJA	<i>Gari solida/Semela corrugata</i>	2 811 ±	38							2 811						
BABOSA,CARACOL BABOSA	<i>Sinum cymba</i>	439 ±	7							439						
CALAMAR	<i>Loligo gahi</i>	1 067 ±	9	949		60		58								
CANGREJO PELUDO	<i>Cancer setosus</i>	933 ±	15							933						
CARACOL,CARACOL NEGRO	<i>Stromonita chacoiala</i>	16 798 ±	145	10						16 788						
CHANQUE,TOLINA	<i>Concholepas concholepas</i>	2 ± (*)								2						
CONCHA ABANICO	<i>Argopecten purpuratus</i>	935 ±	34							935						
CONCHA PALA	<i>Atrina maura</i>	1 ± (*)								1						
JAIVA	<i>Cancer porteri</i>	606 ±	11							606						
LAPA	<i>Fissurella sp.</i>	74 ±	2							74						
MEJILLON		11 ±	1							11						
PULPO	<i>Octopus mimus</i>	406 ±	5							406						
Dpto. LIMA	CALETA 506 PUCUSANA															
TOTAL CALETA kg		537 557 ± (**)		0	0	85 037	0	439 840	3 450	9 230	0	0	0	0	0	0
Nro. especies totales		29		0	0	22	0	5	3	10	0	0	0	0	0	0
PECES		530 567 ± (**)		0	0	85 037	0	439 840	3 450	2 240	0	0	0	0	0	0
Nro. especies		24		0	0	22	0	5	3	5	0	0	0	0	0	0
ATUN ALETA AMARILLA,ALBACORA	<i>Thunnus albacares</i>	5 600 ± (**)				5 530		70								
AZUL,CHIRI,TIBURON A	<i>Prionaca glauca</i>	13 272 ± (**)				12 192		1 080								
CABALLA,VERLE,MACARELA	<i>Scamber japonicus</i>	760 ± (**)				760										
CABINZA	<i>Isacia conceptionis</i>	1 645 ± (**)				645			1 000							
CACHEMA,AYANQUE	<i>Cynoscion analis</i>	4 038 ± (**)				4 028				10						
COCO,SUCO,RONCADOR	<i>Paratichurus peruanus</i>	80 ± (**)				80										
DORADO,PERICO	<i>Coryphaena hippurus</i>	235 ± (**)				235										
JUREL,FUREL,CAIREL	<i>Trachurus picturatus murphyi</i>	418 450 ± (**)				38 160			378 290		2 000					
LENGUADO COMUN	<i>Paralichthys adspersus</i>	10 ± (**)								10						
LISAL.COMUN,COME BA	<i>Mugil cephalus</i>	181 ± (**)				181										
LORNA,CHOLQ,RONCACHO	<i>Sciaea delicosa</i>	68 490 ± (**)				15 640			52 850							
MACHETE,MACHETILLO	<i>Ethmidium maculatum</i>	1 350 ± (**)				1 350										
MUCHACHITA,CHULA,MIS,ZORRO	<i>Menticirrhus rostratus</i>	6 ± (**)				6										

continúa...

... viene

NOMBRE COMUN	NOMBRE CIENTIFICO	ESTIMACION MENSUAL (kg)	LIMITE DE CONFIANZA	PANTA	TRAMPA	CORTINA	TRASM.	CERCO	ESPINEL	BUZ COMP.	CHINCH.	BUZ PULM.	ARPON	TRUNCHE	OTROS	ARRAST.
PAMPANO, PAMPANITO, CO	<i>Trachinotus palliensis</i>	10 ± (**)				10										
PEJE GALLO, NATO	<i>Callorhynchus callorhynchus</i>	115 ± (**)				115										
PICUDA, BARRACUDA	<i>Sphyrna ensis, S. idlastes</i>	150 ± (**)				150										
PINTADILLA, PINTACHA	<i>Cheilodactylus variegatus</i>	220 ± (**)				10				210						
RAYA AGUILA, RAYA	<i>Myliobatis peruvianus</i>	4 345 ± (**)				3 345		1 000								
SARDINA	<i>Sardinops sagax sagax</i>	7 630 ± (**)				930		6 700								
TIBURON DIAMANTE	<i>Isurus oxyrinchus</i>	3 180 ± (**)				890			2 300							
TIBURON MARTILLO, CRUCETA	<i>Sphyrna zygaena</i>	680 ± (**)				680										
TIBURON ZORRO, PEJE Z	<i>Alopias vulpinus</i>	10 ± (**)				10										
TOLLO	<i>Mustelus sp., Triakis sp.</i>	40 ± (**)				40										
TRAMBOLLO, TOMOLLO	<i>Labrisomus philippii</i>	10 ± (**)								10						
ESPECIE POR IDENTIFICAR (PECES)		50 ± (**)				50										
INVERTEBRADOS		6 990 ± (**)		0	0	0	0	0	0	6 990	0	0	0	0	0	0
Nro. especies		5		0	0	0	0	0	0	5	0	0	0	0	0	0
CARACOL, CARACOL NEGRO	<i>Siramonita chocolata</i>	4 990 ± (**)								4 990						
CHANQUE, TOLINA	<i>Concholepas concholepas</i>	25 ± (**)								25						
JAIVA	<i>Cancer porteri</i>	880 ± (**)								880						
LAPA	<i>Fissurella sp.</i>	10 ± (**)								10						
PULPO	<i>Octopus mimus</i>	1 085 ± (**)								1 085						
Dpto. ICA	CALETA 601 SAN ANDRES															
TOTAL CALETA kg		120 741 ±	861	7 670	0	83 058	0	10 748	0	19 265	0	0	0	0	0	0
Nro. especies totales		47		11	0	39	0	5	0	12	0	0	0	0	0	0
PECES		101 595 ±	800	7 670	0	83 058	0	10 748	0	119	0	0	0	0	0	0
Nro. especies		41		11	0	39	0	5	0	6	0	0	0	0	0	0
BARBUDO	<i>Polydactylus approximans</i>	5 ± (*)				5										
BONITO, CHAUCHILLA, MO	<i>Sarda chiliensis chiliensis</i>	1 993 ±	50			1 900		93								
BURRO, ARNILLO, CARACH	<i>Sciaena tasciata</i>	264 ±	9			264										
CABALLA, VERLE, MACARELA	<i>Scomber japonicus</i>	169 ±	4	143		26										
CABINZA	<i>Isaia conceptionis</i>	3 439 ±	60	428		1 976		1 035								
CABRILLA, CAGALO, BAGA	<i>Paralabrax humeralis</i>	9 108 ±	86	6 859		2 249										
CACHEMA, AYANQUE	<i>Cynoscion analis</i>	2 652 ±	43			2 652										
CHERLO, CALATO, CHOROM	<i>Acanthistius pictus</i>	31 ±	1							31						
CHITA, SARGO DEL SUR	<i>Amisgiremus scapularis</i>	672 ±	19	13		653				6						
COCO, SUÇO, RONCADOR	<i>Paralichthys peruanaus</i>	3 450 ±	50			3 450										
COJINOBA, PALMERA, PAL	<i>Serioteleia violacea</i>	15 877 ±	516	57		15 820										
CORVINA, CORVINILLA	<i>Cilius gilberti</i>	360 ±	16			360										
DONCELLA, PRINCESA	<i>Hemirhamphus peruanaus</i>	2 ± (*)				2										
GUITARRA	<i>Rhinobatos planiceps</i>	7 171 ±	111			7 171										
JUREL, FUREL, CAIREL	<i>Trachurus picturatus murphyi</i>	38 ±	1	26		12										
LENGUADO COMUN	<i>Paralichthys adspersus</i>	19 ± (*)		10		9										
LENGUETA, LENGUADO BO	<i>Eropus ectenes</i>	189 ±	6			189										
LISA, L. COMUN, COME BA	<i>Mugil cephalus</i>	9 401 ±	127			9 401										
LORNA, CHOLO, RONCACHO	<i>Sciaena delicosa</i>	12 297 ±	191			11 676		621								
MACHETE, MACHETILLO	<i>Ethmidium maculatum</i>	243 ±	5			243										
MAROTILLA, SARGO DEL	<i>Calamus brachysomus</i>	8 ± (*)				8										
MERLUZA, PESCADILLA	<i>Merluccius gayi peruanaus</i>	52 ±	3			52										
MERO	<i>Epinephelus sp., Mycteroperca sp</i>	10 ±	1			10										
MERO, CURACA, CHINO, NE	<i>Medialuna aeneata</i>	5 ± (*)				5										
MIS-MIS, MISHO, BOBO	<i>Menticirrhus ophicephalus</i>	7 404 ±	70			7 404										
MOJARRILLA, M. COMUN	<i>Stellifer minor</i>	1 001 ±	16			1 001										
MUCHACHITA, CHULA, MIS ZORRO	<i>Menticirrhus rostratus</i>	197 ±	5			197										
OJO DE UVA, OJON, PAPA	<i>Hemilitjanus macrophthalmos</i>	68 ±	2	37		21				10						
PAMPANO, PAMPANITO, CO	<i>Trachinotus palliensis</i>	2 021 ±	40			2 021										
PEJE BLANCO, CABEZON	<i>Caulolatilus affinis</i>	85 ±	2	21		62				2						
PEJERREY	<i>Odonesthes regia regia</i>	9 279 ±	220			3 383		5 896								
PEZ LORO, LORO, PEJELO	<i>Oplegnathus insignis</i>	8 ± (*)								8						
PICUDA, BARRACUDA	<i>Sphyrna ensis, S. idlastes</i>	290 ±	14			290										
PINTADILLA, PINTACHA	<i>Cheilodactylus variegatus</i>	580 ±	12	44		474				62						
RAYA AGUILA, RAYA	<i>Myliobatis peruvianus</i>	4 351 ±	180			1 248		3 103								
RAYA MARIPOSA, RAYA P	<i>Gymnusa marmorata</i>	182 ±	7			182										
RAYA BATEA, BATANA	<i>Dasyatis brevis</i>	8 040 ±	185			8 040										
SARDINA	<i>Sardinops sagax sagax</i>	455 ±	11			455										

continúa...

... viene

NOMBRE COMUN	NOMBRE CIENTIFICO	ESTIMACION MENSUAL (kg)	LIMITE DE CONFIANZA	PENTA	TRAMPA	CORTIVA	TRASA	CERCO	ESPINEL	BUZ.COMP	CHINCH	BUZ.PULM.	ARPON	TRONCHE	OTROS	ARRAST.
SIERRA, VERLE	<i>Scorbaromorus sierra</i>	88 ±	3			88										
TOLLO BLANCO,PIRUCHO	<i>Mustelus dorsalis</i>	2 ± (*)				2										
TRAMBOLLO,TOMOLLO	<i>Labrisomus philippii</i>	89 ±	2	32		57										
INVERTEBRADOS		19 146 ±	196	0	0	0	0	0	0	19 146	0	0	0	0	0	0
Nro. especies		6		0	0	0	0	0	0	6	0	0	0	0	0	0
ALMEJA	<i>Gari solida/Semele corrugata</i>	414 ±	23							414						
CARACOL,CARACOL NEGRO	<i>Stramonita chocolata</i>	16 009 ±	169							16 009						
CHANQUE,TOLINA	<i>Concholepas concholepas</i>	16 ±	1													
CHORO,CHOLGA	<i>Aulacomya ater</i>	362 ±	20							362						
CONCHA ABANICO	<i>Argopecten purpuratus</i>	155 ±	9							155						
PULPO	<i>Octopus mimus</i>	2 190 ±	26							2 190						
Dpto. ICA	CALETA 604 LAGUNA GRANDE															
TOTAL CALETA kg		1 135 958 ±	10 328	0	0	477	0	158 094	0	977 242	0	0	145	0	0	0
Nro. especies totales		38		0	0	3	0	16	0	21	0	0	3	0	0	0
PECES		159 338 ±	1 541	0	0	477	0	158 094	0	622	0	0	145	0	0	0
Nro. especies		22		0	0	3	0	16	0	5	0	0	3	0	0	0
BONITO,CHAUCHILLA,MO	<i>Sarda chilensis chilensis</i>	5 144 ±	135					5 144								
CABALLA,VERLE,MACARELA	<i>Scomber japonicus</i>	1 600 ±	72					1 600								
CABINZA	<i>Isaia conceptionis</i>	88 429 ±	1 004			33		88 396								
CABRILLA,CAGALO,BAGA	<i>Paralabrax humeralis</i>	1 172 ±	47					1 166		6						
CACHEMA,AYANQUE	<i>Cynoscion analis</i>	19 567 ±	361					19 567								
CAMOTE,CAMOTILLO	<i>Diplectrum conceptione</i>	50 ±	2							50						
CHERLO,CALATO,CHOROM	<i>Acanthistius pictus</i>	144 ±	4							105			39			
COJINOBA,PALMERA,PAL	<i>Seriotele violacea</i>	5 978 ±	159					5 978								
GUITARRA	<i>Rhinobatos planiceps</i>	67 ±	3					67								
JUREL,FUREL,CAIREL	<i>Trachurus picturatus murphyi</i>	1 533 ±	45					1 533								
Lenguado comun	<i>Paralichthys adspersus</i>	22 ±	1							22						
LISA.L.COMUN,COME BA	<i>Mugil cephalus</i>	133 ±	5					133								
MACHETE,MACHETILLO	<i>Ethmidium maculatum</i>	1 867 ±	104					1 867								
MAROTILLA,SARGO DEL	<i>Calamus brachysomus</i>	2 033 ±	64					2 033								
MERO	<i>Epinephelus sp., Mycteroperca sp</i>	6 ± (*)											6			
MOJARRILLA,M.COMUN	<i>Stellifer minor</i>	167 ±	9					167								
PAMPANO,PAMPANITO.CO	<i>Trachinotus patiensis</i>	733 ±	38					733								
PEJERREY	<i>Odontesthes regia regia</i>	400 ±	23			400										
PICUDA,BARRACUDA	<i>Sphyraena ensis, S. diastis</i>	133 ±	8					133								
PINTADILLA,PINTACHA	<i>Chelodactylus variegatus</i>	583 ±	11			44				439			100			
RAYA AGUILA,RAYA	<i>Myliobatis peruvianus</i>	233 ±	11					233								
SARDINA	<i>Sardinops sagax sagax</i>	29 344 ±	412					29 344								
INVERTEBRADOS		975 464 ±	9 676	0	0	0	0	0	0	975 464	0	0	0	0	0	0
Nro. especies		15		0	0	0	0	0	0	15	0	0	0	0	0	0
ALMEJA	<i>Gari solida/Semele corrugata</i>	7 467 ±	127							7 467						
BABOSA,CARACOL,BABOSA	<i>Sinum cymba</i>	1 811 ±	40							1 811						
CANGREJO PELUDO	<i>Cancer sepius</i>	15 106 ±	224							15 106						
CARACOL,CARACOL NEGRO	<i>Stramonita chocolata</i>	45 283 ±	711							45 283						
CHANQUE,TOLINA	<i>Concholepas concholepas</i>	22 ±	1							22						
CHORO,CHOLGA	<i>Aulacomya ater</i>	400 500 ±	6 264							400 500						
CONCHA ABANICO	<i>Argopecten purpuratus</i>	431 633 ±	4 204							431 633						
CONCHA BLANCA,PALASBITA	<i>Donax obesulus</i>	49 133 ±	573							49 133						
ERIZO	<i>Loxechinus albus</i>	33 ±	1							33						
JAIVA	<i>Cancer porteri</i>	12 872 ±	245							12 872						
LAPA	<i>Fissurella sp.</i>	3 028 ±	45							3 028						
MEJILLON		8 000 ±	162							8 000						
NAVAJA/CHAVETA/NAVAT	<i>Tagelus dombeii</i>	56 ±	3							56						
PEPINO DE MAR	<i>Holothuria sp.</i>	89 ±	5							89						
PULPO	<i>Octopus mimus</i>	431 ±	8							431						
ALGAS		1 156 ±	45	0	0	0	0	0	0	1 156	0	0	0	0	0	0
Nro. especies		1		0	0	0	0	0	0	1	0	0	0	0	0	0
YUYO	<i>Gracilaria sp., Chondrocanthus sp</i>	1 156 ±	45							1 156						

Catalina Arellano, Jacqueline Palacios, Wilmer Avila, Ana Medina, Renato Guevara-Carrasco. Pesca artesanal marina durante el primer semestre del 2000.

... viene

NOMBRE COMÚN	NOMBRE CIENTÍFICO	ESTIMACIÓN MENSUAL (kg)	LÍMITE DE CONFIANZA	PONTA	TRAMPA	CORTINA	TRASM.	CERCO	ESPINEL	BUZ. COMP.	CHENCH	BUZ. PULM.	ARPOV	TRINCHE	OTROS	ARRAST
Dpto. AREQUIPA	CALETA 705 MATARANI/MOLLENDO															
TOTAL CALETA kg		215 517 ±	2 871	1 676	0	6 698	0	86 587	2 059	117 560	0	0	168	769	0	0
Nro. especies totales		41		9	0	21	0	13	2	21	0	0	6	10	0	0
PECES		99 601 ±	1 486	1 676	0	6 698	0	86 587	2 059	1 664	0	0	168	749	0	0
Nro. especies		32		9	0	21	0	13	2	12	0	0	6	9	0	0
AZUL, CHIRI, TIBURÓN A	<i>Prionaca glauca</i>	750 ±	27						750							
BONITO, CHAUCHILLA, MO	<i>Sarda chilensis chilensis</i>	72 ±	3			72										
CABALLA, VERLE, MACARELA	<i>Scomber japonicus</i>	6 730 ±	323	44		75		6 589		22						
CABINZA	<i>Isacia conceptionis</i>	824 ±	24	466		75		205		78						
CABRILLA, CAGALO, BAGA	<i>Paralabrax humeralis</i>	1 805 ±	28	626		406		196		398			30	149		
CACHEMA, AYANQUE	<i>Cymoscion analis</i>	158 ±	4			158										
CHERLO, CALATO, CHOROM	<i>Acanthistius pictus</i>	59 ±	3							59						
CHITA, SARGO DEL SUR	<i>Anisotremus scapularis</i>	55 ±	2	18		9		14								14
COCO, SUCO, RONCADOR	<i>Paralanchurus peruanus</i>	31 ±	1			11										20
COJINOBA, PALMERA, PAL	<i>Serioteleia violacea</i>	6 089 ±	331			166		5 923								
CONGRIO MANCHADO	<i>Gerypterius maculatus</i>	633 ±	16			574				59						
CORVINA, CORVINILLA	<i>Cilius gilberti</i>	623 ±	10			623										
DIABLO, PEZ DIABLO, CHAMACO	<i>Scorpaena plumieri mystes</i>	181 ±	3	116						65						
JERGUILLA, LEONORA NO	<i>Aplodactylus punctatus</i>	68 ±	4													68
JUREL, FUREL, CAIREL	<i>Trachurus picturatus murphyi</i>	11 757 ±	361			779		10 978								
LENGUADO COMÚN	<i>Paralichthys adspersus</i>	153 ±	3			61				89						3
LISAL, COMÚN, COME BA	<i>Mugil cephalus</i>	136 ±	8							136						
LORNA, CHOLO, RONCACHO	<i>Sciaenops ocellatus</i>	2 423 ±	52			1 387		1 036								
MACHETE, MACHETILLO	<i>Ethmidium maculatum</i>	11 591 ±	332					11 591								
NEGRO, NEGRILLO	<i>Graus nigra</i>	75 ±	2							42			26	7		
OJO DE UVA, OJÓN, PAPA	<i>Hemilichthys macrophthalmos</i>	102 ±	2	4		27		11		48			12			
PAMPANO, PAMPANITO, CO	<i>Trachinotus pallens</i>	901 ±	51					901								
PEJE GALLO, NATO	<i>Callorhynchus callorhynchus</i>	161 ±	3			161										
PEJE PERRO, VIEJA	<i>Semicossyphus darwini</i>	115 ±	2	8		10				72						
PEJERREY	<i>Odontesthes regia regia</i>	1 942 ±	46			1 590		352					18	7		
PINTADILLA, PINTACHA	<i>Chelidactylus variegatus</i>	1 511 ±	25	378		198				517						418
RAYA AGUILA, PEJE AGUILA	<i>Myliobatis chilensis</i>	194 ±	4			194										
ROLLIZO	<i>Prolactylus jugularis</i>	379 ±	8	16		22				215			63	63		
SARDINA	<i>Sardinops sagax sagax</i>	48 655 ±	1 000					48 655								
TIBURÓN DIAMANTE	<i>Isurus oxyrinchus</i>	1 309 ±	42						1 309							
TOLLO	<i>Mustelus sp., Triakis sp.</i>	100 ±	3			100										
ESPECIE POR IDENTIFICAR (PECES)		19 ±	1										19			
INVERTEBRADOS		115 916 ±	1 657	0	0	0	0	0	0	115 896	0	0	0	20	0	0
Nro. especies		9		0	0	0	0	0	0	9	0	0	0	1	0	0
ALMEJA	<i>Gari solida/Semeta corrugata</i>	2 974 ±	54							2 974						
CANGREJO PELUDO	<i>Cancer setosus</i>	364 ±	5							364						
CANGREJO VIOLACEO	<i>Platyxanthus orbigny</i>	200 ±	7							200						
CARACOL, CARACOL NEGRO	<i>Strombites chocolata</i>	14 153 ±	271							14 153						
CHORO, CHOLGA	<i>Aulacomya ater</i>	87 824 ±	1 560							87 824						
ERIZO	<i>Loxechinus albus</i>	5 990 ±	102							5 990						
JAIVA	<i>Cancer porteri</i>	1 137 ±	27							1 137						
LAPA	<i>Fissurella sp.</i>	1 507 ±	20							1 507						
PULPO	<i>Octopus mimus</i>	1 767 ±	24							1 747						20
Dpto. MOQUEGUA	CALETA 800 ILO															
TOTAL CALETA kg		298 801 ±	3 482	878	0	3 438	0	204 667	25 806	63 561	0	0	0	451	0	0
Nro. especies totales		45		3	0	18	0	16	8	16	0	0	0	6	0	0
PECES		236 487 ±	2 471	878	0	3 438	0	204 667	25 806	1 339	0	0	0	359	0	0
Nro. especies		36		3	0	18	0	16	8	7	0	0	0	4	0	0
ANGELOTE, PEZ ANGEL	<i>Squatina callioniza</i>	4 ±	(*)					4								
ATÚN, A. DE OJO GRANDE	<i>Thunnus obesus</i>	19 ±	1						19							
AZUL, CHIRI, TIBURÓN A	<i>Prionaca glauca</i>	7 792 ±	114						7 792							
BABUNCO, GALLINAZO	<i>Doydiakodon laevifrons</i>	11 ±	1					11								
BONITO, CHAUCHILLA, MO	<i>Sarda chilensis chilensis</i>	1 498 ±	54			53		1 445								
CABALLA, VERLE, MACARELA	<i>Scomber japonicus</i>	22 740 ±	557			47		22 693								

continúa...

... viene

NOMBRE COMUN	NOMBRE CIENTIFICO	ESTIMACION MENSUAL (kg)	LIMITE DE CONFIANZA	PUNTA	TRAMPA	CORTINA	TRASM.	CERCO	ESPINEL	BUZ. COM.P.	CHENCH.	BUZ. PULM.	ARAPON	TRANCHE	OTROS	ARRAST.
CABINZA	<i>Isacia conceptionis</i>	32 678 ±	484	33		12		32 633								
CABRILLA, CAGALO, BAGA	<i>Paralabrax humeralis</i>	1 168 ±	26	837		314				17						
CHERLO, CALATO, CHOROM	<i>Acanthistius pictus</i>	33 ±	1							11				22		
CHITA, SARGO DEL SUR	<i>Anisotremus scapularis</i>	59 ±	2			37			22							
COJINOBA, PALMERA, PAL	<i>Serioteila violacea</i>	4 784 ±	196			218		4 566								
CONGRIO MANCHADO	<i>Gerypteris maculatus</i>	453 ±	14			108				301				44		
CORVINA, CORVINILLA	<i>Cilius gilberti</i>	689 ±	16	8		592										
DORADO, PERICO	<i>Coryphaena hippurus</i>	436 ±	20						436							
JUREL, FUREL, CAIREL	<i>Trachurus picturatus murphyi</i>	6 559 ±	176			9		6 550								
LENGUADO COMUN	<i>Paralichthys adspersus</i>	102 ±	2			14				88						
LISA, L. COMUN, COME BA	<i>Mugil cephalus</i>	13 000 ±	691					13 000								
LORNA, CHOLO, RONCACHO	<i>Sciaenops ocellatus</i>	26 866 ±	1 083			1 010		25 856								
MACHETE, MACHETILLO	<i>Ethmidium maculatum</i>	8 889 ±	382					8 889								
MERLIN, MERLIN AZUL, NEGRO, RAYA	<i>Makaira sp. Tetraphturus audax</i>	260 ±	15						260							
MERO	<i>Eplenechthys sp., Myxeroperca sp</i>	7 ± (*)				7										
OJO DE UVA, OJON, PAPA	<i>Hemilutjanus macrophthalmos</i>	2 ± (*)				2										
PAMPANO, PAMPANITO, CO	<i>Trachinotus paitensis</i>	311 ±	13					311								
PEJE GALLO, NATO	<i>Callorhynchus callorhynchus</i>	22 ±	1			22										
PEJE PERRO, VIEJA	<i>Semicossyphus darwini</i>	3 ± (*)								3						
PEJERREY	<i>Odontesthes regia regia</i>	4 331 ±	111			811		3 520								
PEZ ESPADA, ESPADA	<i>Xiphias gladius</i>	173 ±	10						173							
PINTADILLA, PINTACHA	<i>Chelidactylus variegatus</i>	1 159 ±	22			61				820				278		
RAYA AGUILA, PEJE AGUILA	<i>Myliobatis chilensis</i>	97 ±	3			97										
SARDINA	<i>Sardinops sagax sagax</i>	84 967 ±	921					84 967								
SARDINA REDONDA, S. MONA	<i>Etrumeus teres</i>	111 ±	6					111								
TIBURON	<i>Prionace sp., Isurus sp.</i>	56 ±	2							56						
TIBURON DIAMANTE	<i>Isurus oxyrinchus</i>	17 050 ±	281						17 050							
TIBURON MARTILLO, CRUCETA	<i>Sphyrna zygaena</i>	20 ±	1						20							
TOLLO COMUN, T. PRIETO	<i>Mustelus whitneyi</i>	24 ±	1			24										
TRAMBOLLO, TOMOLLO	<i>Labrisomus philippii</i>	114 ±	3							99				15		
INVERTEBRADOS		62 314 ±	1 232	0	0	0	0	0	0	62 222	0	0	0	92	0	0
Nro. especies		9		0	0	0	0	0	0	9	0	0	0	2	0	0
ALMEJA	<i>Gari solida/Semele corrugata</i>	44 ±	2							44						
CANGREJO PELUDO	<i>Cancer setosus</i>	3 876 ±	117							3 876						
CANGREJO VIOLACEO	<i>Platyanthus orbigny</i>	443 ±	13							443						
CARACOL, CARACOL NEGRO	<i>Stramonita chocolata</i>	8 218 ±	91							8 218						
CHORO, CHOLGA	<i>Aulacomys ater</i>	40 422 ±	1 003							40 422						
ERIZO	<i>Loxechinus albus</i>	2 522 ±	69							2 478				44		
JAIVA	<i>Cancer porteri</i>	2 962 ±	47							2 962						
LAPA	<i>Fissurella sp.</i>	2 547 ±	33							2 547						
PULPO	<i>Octopus mimus</i>	1 280 ±	17							1 232				48		
Dpto. TACNA	CALETA 900 MORRO SAMA (GRAU)															
TOTAL CALETA kg		240 365 ±	2 803	464	0	7 141	0	204 544	18 984	9 144	0	0	0	88	0	0
Nro. especies totales		34		3	0	14	0	10	5	14	0	0	0	4	0	0
PECES		232 018 ±	2 770	464	0	7 141	0	204 544	18 984	797	0	0	0	88	0	0
Nro. especies		26		3	0	14	0	10	5	6	0	0	0	4	0	0
ANCHOVETA, PELADILLA	<i>Engraulis ringens</i>	13 200 ±	747					13 200								
ANGELOTE, PEZ ANGEL	<i>Squatina callionica</i>	13 ±	1			13										
AZUL, CHIRI, TIBURON A	<i>Prionace glauca</i>	3 492 ±	55						3 492							
CABALLA, VERLE, MACARELA	<i>Scomber japonicus</i>	7 284 ±	291					6 864	420							
CABINZA	<i>Isacia conceptionis</i>	8 803 ±	250	139				8 664								
CABRILLA, CAGALO, BAGA	<i>Paralabrax humeralis</i>	458 ±	9	323		135										
CACHEMA, AYANQUE	<i>Cynoscion analis</i>	25 ±	1					25								
CHERLO, CALATO, CHOROM	<i>Acanthistius pictus</i>	203 ±	3			74				111				18		
CHITA, SARGO DEL SUR	<i>Anisotremus scapularis</i>	60 ±	2			60										
COCO, SUCO RONCADOR	<i>Paralichthys peruanus</i>	5 852 ±	230			20		5 832								
COJINOBA, PALMERA, PAL	<i>Serioteila violacea</i>	47 ±	1			47										
CONGRIO MANCHADO	<i>Gerypteris maculatus</i>	430 ±	10			226				204						
CORVINA, CORVINILLA	<i>Cilius gilberti</i>	48 ±	2			48										
DORADO, PERICO	<i>Coryphaena hippurus</i>	168 ±	10							168						
JERGUILLA, LEONORA NO	<i>Aplodactylus punctatus</i>	5 ± (*)				5										
JUREL, FUREL, CAIREL	<i>Trachurus picturatus murphyi</i>	20 186 ±	789					20 186								

continúa...

Carolina Arellano, Jacqueline Palacios, Wilmer Avila, Ana Medina, Renato Guerrero-Carrasco. Pesca artesanal marítima durante el primer semestre del 2000.

... viene

NOMBRE COMUN	NOMBRE CIENTIFICO	ESTIMACION MENSUAL (kg)	LIMITE DE CONFIANZA	PNTA	TRAMPA	CORTINA	TRASM	CERCO	ESPINEL	SUZ. COMP	CHENCH	SUZ. PULM.	ARRPON	TRONCHE	OTROS	ARRAST
LENGUADO COMUN	<i>Paralichthys adspersus</i>	90 ±	2			40				42				8		
LORNA, CHOLO, RONCACHO	<i>Sciaea deliciosa</i>	14 052 ±	264			4 026		10 026								
MACHETE, MACHETILLO	<i>Etmidium maculatum</i>	8 512 ±	256			388		8 124								
MARRAJÓ	<i>Lamna nasus</i>	132 ±	7						132							
NEGRO, NEGRILLO	<i>Graus nigra</i>	26 ±	1									15				
PEJE PERRO, VIEJA	<i>Semioossyphus darwini</i>	7 ± (*)										7		11		
PEJERREY	<i>Ototostichus regia regia</i>	49 225 ±	701			1 842		47 383								
PINTADILLA, PINTACHA	<i>Chelodactylus variegatus</i>	688 ±	11	2		217				418				51		
SARDINA	<i>Sardinops sagax sagax</i>	84 240 ±	1 735					84 240								
TIBURÓN DIAMANTE	<i>Isurus oxyrinchus</i>	14 772 ±	232						14 772							
INVERTEBRADOS		8 347 ±	141	0	0	0	0	0	0	8 347	0	0	0	0	0	0
Nro. especies		8		0	0	0	0	0	0	8	0	0	0	0	0	0
CANGREJO PELUDO	<i>Cancer setosus</i>	126 ±	4							126						
CANGREJO VIOLACEO	<i>Platyxanthus orbigny</i>	22 ±	1							22						
CARACOL, CARACOL NEGRO	<i>Stramonita chocolata</i>	2 208 ±	48							2 208						
CHANQUE, TOLINA	<i>Concholepas concholepas</i>	43 ±	2							43						
CHORO, CHOLGA	<i>Aulacomya ater</i>	1 502 ±	85							1 502						
ERIZO	<i>Loxechinus albus</i>	108 ±	6							108						
LAPA	<i>Fissurella sp.</i>	4 002 ±	62							4 002						
PULPO	<i>Octopus mimus</i>	336 ±	6							336						
Dpto. TACNA	CALETA 901 VILA VILA															
TOTAL CALETA kg		7 400 ±	167	0	0	736	0	0	5 010	1 654	0	0	0	0	0	0
Nro. especies totales		17		0	0	9	0	0	6	5	0	0	0	0	0	0
PECES		5 776 ±	164	0	0	736	0	0	5 010	30	0	0	0	0	0	0
Nro. especies		13		0	0	9	0	0	6	1	0	0	0	0	0	0
CABRILLA, CAGALO, BAGA	<i>Paralabrax humeralis</i>	113 ±	4			113										
CHITA, SARGO DEL SUR	<i>Antisotremus scapularis</i>	44 ±	2			44										
COCO, SUCO, RONCADOR	<i>Paralanchurus peruanus</i>	39 ±	2			39										
CONGRIO MANCHADO	<i>Gerypteris maculatus</i>	35 ±	2			35										
CDRVINA, CORVINILLA	<i>Cilius gilberti</i>	115 ±	4			115										
LENGUADO COMUN	<i>Paralichthys adspersus</i>	295 ±	11			182			113							
LORNA, CHOLO, RONCACHO	<i>Sciaea deliciosa</i>	127 ±	4			127										
MARRAJÓ	<i>Lamna nasus</i>	1 477 ±	59													
PEJE GALLO, NATO	<i>Callorhynchus callorhynchus</i>	42 ±	1			23			1 477							
PINTADILLA, PINTACHA	<i>Chelodactylus variegatus</i>	30 ±	2						19							
RAYA AGUILA, PEJE AGUILA	<i>Myliobatis chilensis</i>	1 696 ±	66			58				30						
RAYA AGUILA, RAYA	<i>Myliobatis peruvianus</i>	1 731 ±	55						1 638							
TOLLO	<i>Mustelus sp., Triakis sp.</i>	32 ±	2						1 731							
INVERTEBRADOS		1 624 ±	72	0	0	0	0	0	0	1 624	0	0	0	0	0	0
Nro. especies		4		0	0	0	0	0	0	4	0	0	0	0	0	0
CANGREJO PELUDO	<i>Cancer setosus</i>	727 ±	28							727						
CHANQUE, TOLINA	<i>Concholepas concholepas</i>	76 ±	4							76						
LAPA	<i>Fissurella sp.</i>	775 ±	41							775						
PULPO	<i>Octopus mimus</i>	46 ±	2							46						

(*) La muestra es de un solo día y/o la captura promedio diaria es menor que un kilo.

(**) Los días muestreados son iguales a los días del mes.

TABLA 9.E

ESTIMADO MENSUAL (kg) DE LOS DESEMBARQUES DE RECURSOS
HIDROBIOLÓGICOS POR LUGARES, REFERIDO A ARTES Y MÉTODOS DE
PESCA, DURANTE EL PRIMER SEMESTRE 2000. **MAYO 2000.**

TABLA 9E. Estimado mensual de los desembarques de recursos hidrobiológicos por lugares, referido a artes y métodos de pesca. Mayo 2000.

NOMBRE COMÚN	NOMBRE CIENTÍFICO	ESTIMACION MENSUAL (kg)	LÍMITE DE CONFIANZA	PENTA	TRAMPA	CORTINA	TRASM	CERCO	ESPINEL	BUZ.COMP	CHINCH	BUZ.PULM.	ARPON	TRONCHE	OTROS	ARRAST.
Dpto. TUMBES CALETA 000 PUERTO PIZARRO																
TOTAL CALETA kg		151 003 ± (**)		620	0	126 497	0	0	243	0	2 874	0	95	0	20 674	0
Nro. especies totales		48		1	0	45	0	0	1	0	5	0	1	0	20	0
PECES		144 425 ± (**)		620	0	126 473	0	0	243	0	2 874	0	95	0	14 120	0
Nro. especies		46		1	0	44	0	0	1	0	5	0	1	0	18	0
ANGELOTE, PEZ ANGEL	<i>Squalina californica</i>	24 493 ± (**)				24 034									459	
AYANQUE, CACHEMA (NORTE)	<i>Isopisthus remifer</i>	1 869 ± (**)				1 869										
BAGRE	<i>Bagre sp., Galeichthys sp.</i>	190 ± (**)				156									34	
BARBUDO	<i>Polydactylus approximans</i>	1 734 ± (**)				1 734										
BARRILETE NEGRO, MELVA, FRAGATA	<i>Auxis rochei</i>	31 ± (**)				31										
BASHA, RAYA HOGICO VACA	<i>Rhinoptera steindachneri</i>	1 393 ± (**)				371					1 022					
BERECHÉ	<i>Larimus spp</i>	552 ± (**)				420									132	
BERRUGATA, VIUDA, VIEJA	<i>Lobotes pacificus</i>	255 ± (**)				255										
CABINZA SERRANIDA	<i>Paranthias calanus</i>	2 570 ± (**)				2 570										
CABRILLA PERELA, CABR	<i>Paralabrax callaensis</i>	3 077 ± (**)				2 509									568	
CABRILLA, CAGALO, BAGA	<i>Paralabrax humeralis</i>	27 552 ± (**)				25 527			243						1 782	
CACHEMA, AYANQUE	<i>Cynoscion aralis</i>	502 ± (**)				493									9	
CHIRI, PALOMETA, COMET	<i>Pepilus medius</i>	17 ± (**)				17										
COCINERO, CHIRI, C. NAT	<i>Hemicaranx zelotes</i>	7 842 ± (**)				6 933					909					
COCO, SUCO, RONCADOR	<i>Paralichthys peruana</i>	6 630 ± (**)				4 585									2 045	
COJINQBA MOCOSA	<i>Schedophilus haardtchi</i>	327 ± (**)				327										
CONGRIO GATO	<i>Lepophtidum negrovirata</i>	967 ± (**)				7									960	
CONGRIO ROSADO, C. ROJO	<i>Brotula clarkae</i>	8 347 ± (**)				5 555									2 792	
CORVINA CHERELA, CHAR	<i>Cynoscion phoxocephalus</i>	252 ± (**)				97					155					
CORVINA DORADA, GUAVI	<i>Micropogonias altipinnis</i>	9 661 ± (**)				9 226									435	
DONCELLA, PRINCESA	<i>Hemirhamphus peruanus</i>	4 054 ± (**)				3 553									491	
DORADO, PERICO	<i>Coryphaena hippurus</i>	100 ± (**)				100										
FORTUNO	<i>Seriola rivoliana</i>	5 ± (**)				5										
JUREL, FUREL, CAIREL	<i>Trachurus picturatus murphyi</i>	95 ± (**)				95										
LENGUADO	<i>Paralichthys woolmani</i>	3 447 ± (**)				1 267									2 180	
LISA L. COMÚN, COME BA	<i>Mugil cephalus</i>	316 ± (**)									316					
MAROTILLA, SARGO DEL	<i>Calamus brachysomus</i>	2 920 ± (**)				2 541									379	
MERLUZA, PESCADILLA	<i>Merluccius gayi peruanus</i>	59 ± (**)				59									11	
MERO COLORADO, M. ROJO	<i>Epinephelus acanthistilus</i>	89 ± (**)				78										
MERO MURIQUE, MURIQUE	<i>Epinephelus labriformis</i>	735 ± (**)		620		20							95			
MERO PINTADO, CHERNE	<i>Alphestes immaculatus</i>	139 ± (**)				139										
QJO DE UVA, QJON, PAPA	<i>Hemilutjanus macrophthalmus</i>	1 413 ± (**)				1 413										
PAMPANO, PAMPANITO, CO	<i>Trachinotus pallens</i>	19 594 ± (**)				19 594										
PARDO, CITARITA, CHUYE	<i>Chloroscambus orqueta</i>	3 440 ± (**)				3 402									38	
PARGO, PARGO ROJO	<i>Lutjanus Jordanii, L. guttatus</i>	676 ± (**)				676										
PEJE BLANCO, CABEZON	<i>Caulolatilus affinis</i>	2 616 ± (**)				1 876									740	
PERICHE	<i>Diapterus peruvianus</i>	90 ± (**)				90										
PICUDA, BARRACUDA	<i>Sphyræna ensis, S. idtiastes</i>	73 ± (**)				73										
PLUMA, CABEZA DE ZORR	<i>Cratinius agassizi</i>	1 325 ± (**)				294									1 031	
POLLA, POLLA RAYADA	<i>Umbriina xanti</i>	1 265 ± (**)				1 265										
RAYA C. ESPINAS, TAPA	<i>Urodrygon sp.</i>	20 ± (**)				20										
RAYA MARIPOSA, RAYA P	<i>Gymnura marmorata</i>	69 ± (**)				69										
ROBALO, ROBALITO	<i>Centroponnus nigrescens</i>	472 ± (**)									472					
SIERRA, VERLE	<i>Scomberomorus sierra</i>	1 874 ± (**)				1 874										
TOLLO	<i>Mustelus sp., Triakis sp.</i>	1 164 ± (**)				1 130									34	
PRODUCTOS VARIOS(PECES)		114 ± (**)				114										
INVERTEBRADOS		6 578 ± (**)		0	0	24	0	0	0	0	0	0	0	0	6 554	0
Nro. especies		2		0	0	1	0	0	0	0	0	0	0	0	2	0
CALAMAR	<i>Loligo gahi</i>	1 907 ± (**)													1 907	
LANGOSTINO	<i>Litopenaeus spp.</i>	4 671 ± (**)				24									4 647	
Dpto. TUMBES CALETA 002 CANCAS																
TOTAL CALETA kg		317 253 ±	3 044	11 413	0	16 599	0	289 241	0	0	0	0	0	0	0	0
Nro. especies totales		29		9	0	13	0	17	0	0	0	0	0	0	0	0
PECES		312 692 ±	3 012	9 797	0	13 654	0	289 241	0	0	0	0	0	0	0	0
Nro. especies		28		8	0	12	0	17	0	0	0	0	0	0	0	0

continúa...

... viene

NOMBRE COMUN	NOMBRE CIENTIFICO	ESTIMACION MENSUAL (kg)	LIMITE DE CONFIANZA	POTA	TRAMPA	CORTINA	TRASM	CERCO	ESPINEL	BUZ COMP	CHINCH	BUZ PULM	ARPON	TRINCHE	OTROS	ARRAST
ANGELOTE. PEZ ANGEL	<i>Squatina californica</i>	100 ±	4			100										
BAGRE	<i>Bagre sp., Galeichthys sp.</i>	1 074 ±	33			520		554								
BARBUDO	<i>Polydactylus approximans</i>	554 ±	30					554								
BERECHE	<i>Larimus spp</i>	3 731 ±	111					3 731								
CABRILLA PERELA, CABR	<i>Paralabrax callaensis</i>	4 096 ±	110	4 096												
CABRILLA, CAGALO, BAGA	<i>Paralabrax humeralis</i>	89 ±	5	89												
CACHEMA, AYANQUE	<i>Cynoscion analis</i>	15 328 ±	309			127		15 201								
COCINERO, CHIRI, C. NAT	<i>Hemicaranx zeolotes</i>	5 829 ±	101			393		5 436								
COCO, SUCO, RONCADOR	<i>Paralichthys peruanus</i>	841 ±	30			122		719								
COJINOBA MOCOSA	<i>Schedophilus haedrichi</i>	1 118 ±	38	1 118												
CORVINA OORADA, GUAVI	<i>Microgogonias altipinnis</i>	963 ±	37					963								
DONCELA, PRINCESA	<i>Hemanthias peruanus</i>	830 ±	18	830												
ESPEJO, PAMPANITO, JOROBADO	<i>Selene peruviana</i>	144 ±	6					144								
GUAVINA, CORVINA GUAV	<i>Cynoscion stolzmanni</i>	327 ±	10			294		33								
JUREL, OJON	<i>Selar crumenophthalmus</i>	70 486 ±	1 451					70 486								
LISA, L. COMUN, COME BA	<i>Mugil cephalus</i>	2 391 ±	65					2 391								
MACHETE DE HEBRA	<i>Opisthonema libertate</i>	3 344 ±	57					3 344								
MERLUZA, PESCADILLA	<i>Merluccius gayi peruanus</i>	2 801 ±	72	2 635		166										
MERO PESCAO, M. PINTA	<i>Epinephelus niphobles</i>	531 ±	21	531												
PAMPANO, PAMPANITO, CO	<i>Trachinotus pallensis</i>	7 884 ±	116			7 231		653								
PARDO, GITARITA, CHUYE	<i>Chloroscombrus orquosa</i>	178 566 ±	2 628			44		178 522								
PEJE BLANCO, CABEZON	<i>Caulolatilus affinis</i>	155 ±	5	155												
PEZ VELA, VELA	<i>Istiophorus platypterus</i>	343 ±	15	343												
PICUDA, BARRACUDA	<i>Sphyrna ensis, S. idlastes</i>	1 401 ±	38					1 401								
ROBALO, ROBALITO	<i>Centroponus nigrescens</i>	974 ±	32					974								
SIERRA, VERLE	<i>Scomberomorus sierra</i>	6 821 ±	129			2 686		4 135								
TIBURON MARTILLO, CRUCETA	<i>Sphyrna zygaena</i>	1 672 ±	26			1 672										
TIBURON ZORRO, PEJE Z	<i>Alopias vulpinus</i>	299 ±	16			299										
INVERTEBRADOS		4 561 ±	154	1 616	0	2 945	0	0	0	0	0	0	0	0	0	0
Nro. especies		1		1	0	1	0	0	0	0	0	0	0	0	0	0
POTA	<i>Dosidicus gigas</i>	4 561 ±	154	1 616		2 945										
Dpto. PIURA	CALETA 100 MANCORA															
TOTAL CALETA kg		182 316 ±	1 533	149	0	96 497	0	0	11 330	0	914	759	0	0	16 910	55 757
Nro. especies totales		50		5	0	38	0	0	10	0	2	1	0	0	11	4
PECES		143 635 ±	1 360	149	0	58 650	0	0	11 330	0	914	0	0	0	16 835	55 757
Nro. especies		45		5	0	35	0	0	10	0	2	0	0	0	10	4
ACEITOSO	<i>Ruvettus pretiosus</i>	9 043 ±	358			9 043										
ATUN ALETA AMARILLA, ALBACORA	<i>Thunnus albacares</i>	545 ±	16			545										
AZUL, CHIRI, TIBURON A	<i>Prionace glauca</i>	86 ±	4			86										
BARBUDO	<i>Polydactylus approximans</i>	775 ±	26												775	
BARRILETE	<i>Katsuwonus palamis</i>	7 264 ±	164			7 264										
BARRILETE NEGRO, MELVA, FRAGATA	<i>Auxis rochei</i>	96 ±	5			96										
BERECHE	<i>Larimus spp</i>	16 ±	1			16										
BERRUGATA, VIUDA, VIEJA	<i>Lobotes pacificus</i>	21 ±	1			21										
CABRILLA PERELA, CABR	<i>Paralabrax callaensis</i>	150 ±	3			43			107							
CABRILLA, CAGALO, BAGA	<i>Paralabrax humeralis</i>	385 ±	14	96					22							267
CACHEMA, AYANQUE	<i>Cynoscion analis</i>	7 349 ±	150			214									7 135	
CHIRI, PALOMETA, COMET	<i>Papirus medius</i>	198 ±	8			48									150	
COCO, SUCO, RONCADOR	<i>Paralichthys peruanus</i>	1 154 ±	26			353										801
COJINOBA MOCOSA	<i>Schedophilus haedrichi</i>	80 ±	4			80										
CONGRIO GATO	<i>Lepopidium negropinna</i>	1 519 ±	43			21			203							1 294
CONGRIO MANCHADO	<i>Gerypteris maculatus</i>	2 785 ±	41			91			2 694							
CONGRIO ROSADO, C. ROJO	<i>Brotula clarkae</i>	3 426 ±	30			118			3 308							
DIABLICO, DIABLO, ROJO	<i>Pontinus hutchinhus</i>	508 ±	8	11		11			486							
DORADO, PERICO	<i>Coryphaena hippurus</i>	385 ±	10			385										
ESPEJO, PAMPANITO, JOROBADO	<i>Selene peruviana</i>	69 ±	2			16										53
FORTUNO	<i>Seriola rivoliana</i>	43 ±	2			43										
GUAVINA, CORVINA GUAV	<i>Cynoscion stolzmanni</i>	112 ±	2			112										
LISA PLATEADA	<i>Mugil curema</i>	112 ±	6								112					
LISA, L. COMUN, COME BA	<i>Mugil cephalus</i>	802 ±	44								802					
MACHETE, MACHETILLO	<i>Ethmidium maculatum</i>	5 345 ±	128												5 345	
MANTA	<i>Mantia hamiltoni, Mobula lucasana</i>	2 448 ±	50			2 448										

continúa...

... viene

NOMBRE COMUN	NOMBRE CIENTIFICO	ESTIMACION MENSUAL (kg)	LMITE DE CONFIANZA	PINTA	TRAMPA	CORTINA	TRASM.	CERCO	ESPINEL	BUZ.COMP.	CHINCH	BUZ. PULM.	ARPON	TRINCHE	OTROS	ARRAST
MERLIN, MERLIN AZUL, NEGRO, RAYA	<i>Makaira sp. Tetrophurus audax</i>	978 ±	22			978										
MERLUZA, PESCADILLA	<i>Merluccius gayi peruanus</i>	58 162 ±	1 249			861			4 067							53 234
MERO COLORADO, M. ROJO	<i>Epinephelus acanthistius</i>	5 ± (*)		5												
MONO	<i>Sarda orientalis</i>	438 ±	22			32									406	
MORENA	<i>Muraena sp., Gymnothorax sp.</i>	5 ± (*)							5							
OJO DE UVA, OJON, PAPA	<i>Hemilutjanus macrophthalmos</i>	91 ±	5			91										
PAMPANO PINTADO	<i>Stromateus stellatus</i>	14 885 ±	206			13 463									1 422	
PARDO, CITARITA, CHUYE	<i>Chloroscambus orqueta</i>	96 ±	3			96										
PEJE BLANCO, CABEZON	<i>Caulolatilus affinis</i>	449 ±	6	16					433							
PEZ AGUILA, BALAO, SALTATOR	<i>Hemirhamphus saltator</i>	748 ±	16												748	
PEZ ESPADA, ESPADA	<i>Xiphias gladius</i>	43 ±	2			43										
PEZ VELA, VELA	<i>Istiophorus platypterus</i>	1 213 ±	24			1 213										
PLUMA, CABEZA DE ZORR	<i>Cratinus agassizi</i>	16 ±	1	16												
RAYA MARIPOSA, RAYA P	<i>Gymnura marmorata</i>	5 ± (*)														
SAN PEDRO ROJO, CHIHO	<i>Pseudupeneus grandisquamis</i>	5 ± (*)														
SIERRA, VERLE	<i>Scomberomorus sierra</i>	2 485 ±	26			1 993										502
TIBURON MARTILLO, CRUCETA	<i>Sphyrna zygaena</i>	8 937 ±	145			8 868										69
TIBURON ZORRO, PEJE Z	<i>Atopias vulpinus</i>	9 626 ±	136			9 626										
TOLLO COMUN, T.PRIETO	<i>Mustelus whitneyi</i>	337 ±	9			332			5							
ESPECIE POR IDENTIFICAR(PECES)		396 ±	15	5											230	161
INVERTEBRADOS		38 681 ±	476	0	0	37 847	0	0	0	0	0	759	0	0	75	0
Nro. especies		5		0	0	3	0	0	0	0	0	1	0	0	1	0
CALAMAR	<i>Loligo gahi</i>	75 ±	3													75
CARACOL PIÑA	<i>Hexaplex brassica</i>	38 ±	1			38										
LANGOSTA	<i>Panulirus gracilis</i>	107 ±	2			107										
POTA	<i>Dosidicus gigas</i>	37 702 ±	470			37 702										
PULPO	<i>Octopus mimus</i>	211 ±	2									548				
OSTION	<i>Ostrea sp.</i>	548 ±	5									211				
Dpto. PIURA	CALETA 104 TALARÁ															
TOTAL CALETA kg		942 310 ±	6 331	519 092	0	0	0	97 790	6 430	302 000	16 998	0	0	0	0	0
Nro. especies totales		24		17	0	0	0	5	4	1	3	0	0	0	0	0
PECES		252 295 ±	1 826	131 077	0	0	0	97 790	6 430	0	16 998	0	0	0	0	0
Nro. especies		22		16	0	0	0	5	4	0	3	0	0	0	0	0
BERECHE	<i>Larimus spp</i>	17 773 ±	373					17 773								
CABALLA, VERLE, MACARELA	<i>Scomber japonicus</i>	9 850 ±	146	9 850												
CABINZA ROJA	<i>Paranthias furcifer</i>	4 132 ±	29	4 132												
CABRILLA, CAGALO, BAGA	<i>Paralabrax humeralis</i>	22 613 ±	143	22 570					43							
CACHEMA, AYANQUE	<i>Cynoscion analis</i>	54 129 ±	728	4 446				49 683								
CHAVELA, MOJARRA	<i>Gerres cinereus</i>	1 854 ±	18	1 854												
CHIRI, PALOMETA, COMET	<i>Pepilius medius</i>	18 021 ±	211					18 021								
COCO, SUCO, RONCADOR	<i>Paralichthys peruanus</i>	2 893 ±	59					2 893								
CONGRIO GATO	<i>Lepophtidum negropinna</i>	4 068 ±	34	144					3 924							
CONGRIO ROSADO, C. ROJO	<i>Brotula clarkae</i>	2 432 ±	22	603					1 829							
DIABLO, PEZ OIABLO, CHAMACO	<i>Scorpaena plumieri mystes</i>	36 ±	1	36												
GUIARRA	<i>Rhinobatos planiceps</i>	496 ±	19								496					
JUREL, FUREL, CAIREL	<i>Trachurus picturatus murphyi</i>	214 ±	6	214												
LISA, L. COMUN, COME BA	<i>Mugil cephalus</i>	23 649 ±	359					9 420			14 229					
MERLUZA, PESCADILLA	<i>Merluccius gayi peruanus</i>	84 809 ±	659	84 175					634							
MERO COLORADO, M. ROJO	<i>Epinephelus acanthistius</i>	35 ±	1	35												
MERO MURIQUE, MURIQUE	<i>Epinephelus labriformis</i>	130 ±	2	130												
MERO PINTADO, CHERNE	<i>Alphastes immaculatus</i>	245 ±	3	245												
OJO DE UVA, OJON, PAPA	<i>Hemilutjanus macrophthalmos</i>	327 ±	2	327												
PEJE BLANCO, CABEZON	<i>Caulolatilus affinis</i>	1 963 ±	14	1 963												
PLUMA, CABEZA DE ZORR	<i>Cratinus agassizi</i>	353 ±	3	353												
RAYA AGUILA, RAYA	<i>Myliobatis peruvianus</i>	2 273 ±	55								2 273					
INVERTEBRADOS		690 015 ±	5 243	388 015	0	0	0	0	0	302 000	0	0	0	0	0	0
Nro. especies		2		1	0	0	0	0	0	1	0	0	0	0	0	0
CONCHA PERLERA	<i>Pteria sterna</i>	302 000 ±	3 091							302 000						
POTA	<i>Dosidicus gigas</i>	388 015 ±	3 460	388 015												

continúa...

... viene

NOMBRE COMUN	NOMBRE CIENTIFICO	ESTIMACION MENSUAL (kg)	LIMITE DE CONFIANZA	PNTA	TRAMPA	CORTIVA	TRASM	CERCO	ESPINEL	BUZ COMP	CHENCH	BUZ PULM.	ARPON	TRUNCHE	OTROS	ARRAST.
Dpto. PIURA CALETA 106 PAITA																
TOTAL CALETA kg		2 406 499 ±	20 432	1 054 924	21 184	2 927		0 1 245 332	69 525	0	0	0	0	0	0	12 607
Nro. especies totales		31		2	1	6		0 19	6	0	0	0	0	0	0	9
PECES		1 351 621 ±	14 122	46	21 184	2 927		0 1 245 332	69 525	0	0	0	0	0	0	12 607
Nro. especies		30		1	1	6		0 19	6	0	0	0	0	0	0	9
ANCHOVETA, PELADILLA	<i>Engraulis ringens</i>	1 133 842 ±	13 366					1 133 842								
ANGELOTE, PEZ ANGEL	<i>Squalina callionca</i>	29 ±	2			29										
ANGUILA COMUN, CULEB, LORI	<i>Ophichthus pacifici</i>	21 528 ±	225		21 184				344							
AZUL, CHIRI, TIBURON A	<i>Pflonace glauca</i>	37 388 ±	464						37 388							
BASHA, RAYA HOCICO VACA	<i>Rhinoptera steindachneri</i>	114 ±	5					114								
BERECHE	<i>Larimus spp</i>	2 ± (*)						2								
BERRUGATA, VIJOA, VIEJA	<i>Lobotes pacificus</i>	3 ± (*)						3								
CABRILLA, CAGALO, BAGA	<i>Paralabrax humeralis</i>	333 ±	16	46				287								
CACHEMA, AYANQUE	<i>Cynoscion analis</i>	7 520 ±	102					6 980								540
CAMOTE, CAMOTILLO	<i>Diplacrum conceptione</i>	248 ±	6													248
CHIRI, PALOMETA, COMET	<i>Peprilus medius</i>	7 721 ±	128					7 319								402
CHOCHOQUE	<i>Stellifer pizarroensis</i>	611 ±	13					611								
COCO, SUCO, RONCADOR	<i>Paralanchurus peruanus</i>	32 263 ±	345			17		23 411								8 635
OODRADO, PERICO	<i>Coryphaena hippurus</i>	919 ±	20						919							
ESPEJO, PAMPANITO, JOROBADO	<i>Selene paruviana</i>	2 ± (*)						2								
GUIARRA	<i>Rhinobatos planiceps</i>	247 ±	5			23		213								11
Lenguado comun	<i>Paralichthys adspersus</i>	11 ± (*)														11
LISA, L. COMUN, COME BA	<i>Mugil cephalus</i>	74 073 ±	2 639			2 813		71 088								172
MERLUZA, PESCADILLA	<i>Merluccius gayi peruanus</i>	2 377 ±	55													2 377
MQJARRILLA, M. COMUN	<i>Stellifer minor</i>	2 ± (*)						2								
PAMPANO, PAMPANITO, CO	<i>Trachinotus pallensis</i>	219 ±	5					219								
PEJE BLANCO, CABEZON	<i>Caulolatilus affinis</i>	11 ±	1													
RAYA AGUILA, RAYA	<i>Myllobatis peruvianus</i>	207 ±	9					207								11
RAYA C. ESPINAS, TAPA	<i>Urotrygon sp.</i>	96 ±	3			34		62								
RAYA MARIPOSA, RAYA P	<i>Gymnura marmorata</i>	248 ±	5			11		237								
SARDINA	<i>Sardinops sagax sagax</i>	144 ±	8					144								
TAMBORIN	<i>Sphaeroides sp.</i>	32 ±	2					32								
TIBURON DIAMANTE	<i>Isurus oxyrinchus</i>	13 841 ±	229						13 841							
TIBURON PARDO	<i>Carcharhinus brachyurus</i>	551 ±	20						551							
TIBURON ZORRO, PEJE Z	<i>Atopias vulpinus</i>	16 482 ±	270						16 482							
ESPECIE POR IDENTIFICAR (PECES)		557 ±	21					557								
INVERTEBRADOS		1 054 878 ±	8 660	1 054 878	0	0	0	0	0	0	0	0	0	0	0	0
Nro. especies		1		1	0	0	0	0	0	0	0	0	0	0	0	0
POTA	<i>Dosidicus gigas</i>	1 054 878 ±	8 660	1 054 878												
Dpto. PIURA CALETA 109 PARACHIQUE																
TOTAL CALETA kg		1 675 439 ±	21 173	0	0	31 379		0 1 578 416	0	65 644	0	0	0	0	0	0
Nro. especies totales		22		0	0	13		0 9	0	8	0	0	0	0	0	0
PECES		1 609 991 ±	21 156	0	0	31 302		0 1 578 416	0	273	0	0	0	0	0	0
Nro. especies		17		0	0	12		0 9	0	3	0	0	0	0	0	0
ANCHOVETA, PELADILLA	<i>Engraulis ringens</i>	1 526 866 ±	21 105					1 526 866								
CABEZA DURA, CHIVILICO, RONCADOR	<i>Haemulon steindachneri</i>	1 840 ±	30			1 707		133								
CABRILLA, CAGALO, BAGA	<i>Paralabrax humeralis</i>	20 160 ±	189			19 828		332								
CACHEMA, AYANQUE	<i>Cynoscion analis</i>	10 100 ±	149					10 100								
CHAVELA, MQJARRA	<i>Gerrus cinereus</i>	3 326 ±	37			3 326										
CHERLO, CALATO, CHORDM	<i>Acanthistius pictus</i>	453 ±	13			453										
CHIRI, PALOMETA, COMET	<i>Peprilus medius</i>	2 112 ±	32					2 112								
COCO, SUCO, RONCADOR	<i>Paralanchurus peruanus</i>	3 809 ±	57					3 809								
Lenguado comun	<i>Paralichthys adspersus</i>	28 ±	2							28						
LISA, L. COMUN, COME BA	<i>Mugil cephalus</i>	23 815 ±	290			221		23 594								
MAROTILLA, SARGO DEL	<i>Calamus brachysomus</i>	531 ±	22			531										
MERO MURIQUE, MURIQUE	<i>Epinephetus lateriformis</i>	175 ±	3			23				152						
PAMPANO, PAMPANITO, CO	<i>Trachinotus pallensis</i>	14 675 ±	540			3 454		11 221								
PINTADILLA, PINTACHA	<i>Chelodactylus variegatus</i>	33 ±	2			33										
RAYA C. ESPINAS, TAPA	<i>Urotrygon sp.</i>	1 804 ±	85			1 555		249								

continúa...

... viene

NOMBRE COMUN	NOMBRE CIENTIFICO	ESTIMACION MENSUAL (kg)	LIMITE DE CONFIANZA	PONTA	TRAMPA	CORTIVA	TRASMI	CERCO	ESPINEL	BUZ COMP	CHENCH	BUZ PULM	ARPON	TRENCH	OTROS	APRAST
MORENA	<i>Muraena sp., Gymnothorax sp.</i>	388 ±	16							388						
OJO DE UVA, OJON, PAPA	<i>Hemulifanus macrophthalmos</i>	44 ±	3							44						
PAMPANO, PAMPANITO, CO	<i>Trachinotus pallensis</i>	4 658 ±	92			768		150			3 740					
PEJE GALLO, NATO	<i>Callorhynchus callorhynchus</i>	14 ±	(*)			14										
RAYA AGUILA, PEJE AGUILA	<i>Myliobatis chilensis</i>	14 541 ±	299			14 408					133					
RAYA AGUILA, RAYA	<i>Myliobatis peruvianus</i>	3 042 ±	59			3 020					22					
RAYA C. ESPINAS, TAPA	<i>Urotrygon sp.</i>	298 ±	5			132					166					
RAYA MARIPOSA, RAYA P	<i>Gymnura marmorata</i>	22 ±	1								22					
RAYA, BATEA, BATANA	<i>Dasyatis brevis</i>	1 201 ±	26			1 129					72					
SARDINA	<i>Sardinops sagax sagax</i>	7 ±	(*)			7										
SUÑO, GATO, TIBURON G. FANCHO	<i>Heterodontus sp.</i>	89 ±	4			56				33						
TIBURON MARTILLO, CRUCETA	<i>Sphyrna zygaena</i>	2 447 ±	82			2 447										
TOLLO COMUN, T. PRIETO	<i>Mustelus whitleyi</i>	4 380 ±	64			4 357					23					
TOLLO MANCHADO, TRARA	<i>Triakis maculata</i>	97 ±	4			97										
TRAMBOLLO, TOMOLLO	<i>Labrisomus philippii</i>	78 ±	3								78					
VIEJA, VIEJA NEGRA, CH	<i>Bodianus sp.</i>	55 ±	3								55					
INVERTEBRADOS		9 736 ±	185	1 794	0	5 281	0	0	0	2 657	4	0	0	0	0	0
Nro. especies		3		1	0	1	0	0	0	1	1	0	0	0	0	0
LANGOSTA	<i>Panulirus gracilis</i>	4 ±	(*)								4					
POTA	<i>Dosidicus gigas</i>	7 075 ±	162	1 794		5 281										
PULPO	<i>Octopus mimus</i>	2 657 ±	69							2 657						
Dpto. LAMBAYEQUE	CALETA 201 PIMENTEL															
TOTAL CALETA kg		46 661 ±	549	20 382	62	8 358	0	10 694	4 350	2 815	0	0	0	0	0	0
Nro. especies totales		47		36	2	15	0	4	3	15	0	0	0	0	0	0
PECES		38 527 ±	503	20 163	0	5 437	0	10 694	1 678	555	0	0	0	0	0	0
Nro. especies		42		35	0	14	0	4	2	13	0	0	0	0	0	0
ANGUILA COMUN, CULEB, LORI	<i>Ophichthus pacifici</i>	37 ±	1	37												
AZUL, CHIRI, TIBURON A	<i>Prionace glauca</i>	1 603 ±	88						1 603							
BAGRE	<i>Bagre sp., Galeichthys sp.</i>	5 512 ±	60	4 700		227		585								
BARBUJO	<i>Polydactylus approximans</i>	19 ±	1	19												
BURRO, ARNILLO, CARACH	<i>Sciaena fasciata</i>	158 ±	3	143		15										
CABRILLA, CAGALO, BAGA	<i>Paralabrax humeralis</i>	4 294 ±	60	4 289						5						
CACHEMA, AYANQUE	<i>Cynoscion analis</i>	11 204 ±	359	3 434												
CASTANETA, C. MANCHADA	<i>Abudefduf sp., Chromis sp.</i>	66 ±	3								66					
CAZON MANTEQUERO	<i>Carcharhinus porosus</i>	1 ±	(*)	1												
CHERLO, CALATO, CHOROM	<i>Acanthistius pictus</i>	44 ±	2								44					
CHITA, SARGO DEL SUR	<i>Anisotremus scapularis</i>	343 ±	7	233		104					6					
CHOCHOQUE	<i>Stellifer pizarroensis</i>	64 ±	3							64						
CHULA, MISHO, VINA, SEÑORITA	<i>Menticirrhus pallensis</i>	76 ±	3	76												
COCO, SUCO, RONCADOR	<i>Paralichthys peruanus</i>	2 739 ±	35	2 363		376										
CONGRIO MANCHADO	<i>Genypterus maculatus</i>	3 ±	(*)	1							2					
DIABLO, PEZ DIABLO, CHAMACO	<i>Scorpaena plumieri mystes</i>	30 ±	1	19							11					
GATITA	<i>Nototrychus cepedianus</i>	221 ±	5	212		9										
GUIARRA	<i>Rhinobatos planiceps</i>	22 ±	1	22												
JUREL, FUREL, CAIREL	<i>Trachurus picturatus murphyi</i>	3 ±	(*)	3												
LISA, L. COMUN, COME BA	<i>Mugil cephalus</i>	5 334 ±	267	23				5 286								
LORNA, CHOLO, RONCACHO	<i>Sciaena deliciosa</i>	2 787 ±	35	2 469		318										
MACHETE, MACHETILLO	<i>Ethmidium maculatum</i>	1 ±	(*)	1												
MAROTILLA, SARGO DEL	<i>Calamus brachysomus</i>	21 ±	1	13							8					
MERO	<i>Epinophelus sp., Mycteroperca sp.</i>	74 ±	3	38							36					
MOJARRILLA, M. COMUN	<i>Stellifer minor</i>	711 ±	10	711												
MORENA	<i>Muraena sp., Gymnothorax sp.</i>	143 ±	5							143						
PAMPANO, PAMPANITO, CO	<i>Trachinotus pallensis</i>	48 ±	2	25		23										
PEJE BLANCO, CABEZON	<i>Caulolatilus affinis</i>	201 ±	8	2							199					
PEJE GALLO, NATO	<i>Callorhynchus callorhynchus</i>	16 ±	1								16					
PEZ CINTA	<i>Trichurus lepturus</i>	3 ±	(*)	3												
PINTADILLA, PINTACHA	<i>Cheilodactylus variegatus</i>	12 ±	(*)	11							1					
RAYA AGUILA, PEJE AGUILA	<i>Myliobatis chilensis</i>	141 ±	5	45		96										
RAYA AGUILA, RAYA	<i>Myliobatis peruvianus</i>	455 ±	10	222		233										
RAYA C. ESPINAS, TAPA	<i>Urotrygon sp.</i>	6 ±	(*)	6												
RAYA ESPINOSA	<i>Psamobatis caudisoina</i>	71 ±	3	71												
RAYA, BATEA, BATANA	<i>Dasyatis brevis</i>	344 ±	7	344												

continúa...

... viene

NOMBRE COMUN	NOMBRE CIENTIFICO	ESTIMACION MENSUAL (kg)	LIMITE DE CONFIANZA	PUNTA	TRAMPA	CORTINA	TRASM.	CERCO	ESPNEL	BUZ COMP	CHINCH	BUZ PULM.	ARPON	TRONCHE	OTROS	ARRAST.
SEMITA	<i>Microlepidotus brevipinnis</i>	35 ±	1	35												
SUÑO,GATO,TIBURON G.FANCHO	<i>Heterodontus sp.</i>	115 ±	3	95		2				18						
TIBURON DIAMANTE	<i>Isurus oxyrinchus</i>	75 ±	4						75							
TIBURON MARTILLO,CRUCETA	<i>Sphyrna zygaena</i>	5 ± (*)		3		2										
TOLLO COMUN,T.PRIETO	<i>Mustelus whitneyi</i>	1 272 ±	32	274		998										
TRAMBOLLO,TOMOLLO	<i>Labrisomus philippii</i>	215 ±	11	215												
ESPECIE POR IDENTIFICAR(PECES)		3 ± (*)		3												
INVERTEBRADOS		8 134 ±	194	219	62	2 921	0	0	2 672	2 260	0	0	0	0	0	0
Nro. especies		5		1	2	1	0	0	1	2	0	0	0	0	0	0
CANGREJO COCKERI	<i>Platyanthus cockeri</i>	28 ±	1		28											
CANGREJO VIOLACEO	<i>Platyanthus orbigny</i>	34 ±	1		34											
CARACOL BOLA	<i>Malca ringens</i>	83 ±	4							83						
POTA	<i>Dosidicus gigas</i>	5 812 ±	184	219		2 921			2 672							
PULPO	<i>Octopus mimus</i>	2 177 ±	76							2 177						
Dpto. LAMBAYEQUE	GALETA 202 SANTA ROSA															
TOTAL CALETA kg		127 663 ±	2 184	0	0	0	0	127 663	0	0	0	0	0	0	0	0
Nro. especies totales		12		0	0	0	0	12	0	0	0	0	0	0	0	0
PECES		127 661 ±	2 184	0	0	0	0	127 661	0	0	0	0	0	0	0	0
Nro. especies		11		0	0	0	0	11	0	0	0	0	0	0	0	0
ANCHOVETA,PELADILLA	<i>Engraulis ringens</i>	140 ±	8					140								
BAGRE	<i>Bagre sp., Galeichthys sp.</i>	7 440 ±	120					7 440								
BONITO,CHAUCHILLA,MO	<i>Sarda chilensis chilensis</i>	207 ±	11					207								
CACHEMA,AYANQUE	<i>Cynoscion analis</i>	76 260 ±	2 180					76 260								
CHIRI,PALOMETA,COMET	<i>Peprilus medius</i>	148 ±	8					148								
CHITA, SARGO DEL SUR	<i>Anisotremus scapularis</i>	26 ±	2					26								
COCO,SUCO,RONCADOR	<i>Paralichthys peruana</i>	272 ±	15					272								
LISA,L.COMUN,COME BA	<i>Mugil cephalus</i>	41 235 ±	1 034					41 235								
LORNA,CHOLO,RONCACHO	<i>Scaena delicosa</i>	1 163 ±	64					1 163								
PAMPANO,PAMPANITO,CO	<i>Trachinotus palliensis</i>	212 ±	10					212								
SARDINA	<i>Sardinops sagax sagax</i>	558 ±	26					558								
INVERTEBRADOS		2 ± (*)		0	0	0	0	2	0	0	0	0	0	0	0	0
Nro. especies		1		0	0	0	0	1	0	0	0	0	0	0	0	0
CALAMAR	<i>Loligo gahi</i>	2 ± (*)						2								
Opto. LA LIBERTAD	GALETA 303 SALAVERRY															
TOTAL CALETA kg		66 969 ± (**)		5 880	0	25 381	721	16 668	18 319	0	0	0	0	0	0	0
Nro. especies totales		44		1	0	40	12	5	6	0	0	0	0	0	0	0
PECES		60 954 ± (**)		0	0	25 336	721	16 668	18 229	0	0	0	0	0	0	0
Nro. especies		43		0	0	39	12	5	5	0	0	0	0	0	0	0
ANCHOVETA,PELADILLA	<i>Engraulis ringens</i>	15 500 ± (**)						15 500								
ANGELOTE,PEZ ANGEL	<i>Squatina californica</i>	3 ± (**)				3										
ATUN ALETA AMARILLA,ALBACORA	<i>Thunnus albacares</i>	22 ± (**)				22										
AZUL,CHIRI,TIBURON A	<i>Prionace glauca</i>	17 680 ± (**)				2 030			15 650							
BAGRE	<i>Bagre sp., Galeichthys sp.</i>	1 043 ± (**)				1 043										
BARBUO	<i>Polydactylus approximans</i>	106 ± (**)				104	2									
BONITO,CHAUCHILLA,MO	<i>Sarda chilensis chilensis</i>	42 ± (**)				42										
BURRO,ARNILLO,CARACH	<i>Scaena fasciata</i>	42 ± (**)				40	2									
CABALLA,VERLE,MACARELA	<i>Scomber japonicus</i>	30 ± (**)						30								
CABINZA	<i>Isaia conceptionis</i>	1 030 ± (**)						1 030								
CACHEMA,AYANQUE	<i>Cynoscion analis</i>	581 ± (**)				576	5									
CHERLO,CALATO,CHOROM	<i>Acanthistius pictus</i>	5 ± (**)				5										
CHITA, SARGO DEL SUR	<i>Anisotremus scapularis</i>	1 279 ± (**)				1 276	3									
COCO,SUCO,RONCADOR	<i>Paralichthys peruana</i>	4 117 ± (**)				3 913	204									
COJINOBIA,PALMERA,PAL	<i>Seriola lalandi</i>	66 ± (**)				11		55								
CONGRISO MANCHADO	<i>Genypterus maculatus</i>	1 ± (**)				1										
DORADO,PERICO	<i>Coryphaena hippurus</i>	115 ± (**)				30			85							
FALSO VOLADOR,VOCADO	<i>Prionotus sp.</i>	2 ± (**)				2										
GUIARRA	<i>Rhinobatos planiceps</i>	39 ± (**)				9	30									

continúa...

Carolina Arellano, Jacqueline Palacios, Wilmer Avila, Ana Medina, Remario Quevedo-Carrasco: Pesca artesanal marina durante el primer semestre del 2000.

... viene

NOMBRE COMUN	NOMBRE CIENTIFICO	ESTIMACION MENSUAL (kg)	LIMITE DE CONFIANZA	PUNTA	TRAMPA	CORTINA	TRASM.	CERCO	ESPNEL	BUZ COMP.	CRINCH	BUZ. PULM.	ARPON	TRONCHE	OTROS	ARRAST.
LENGUADO COMUN	<i>Paralichthys adspersus</i>	353 ±	(**)			40	313									
LISAL, COMUN, COME BA	<i>Mugil cephalus</i>	10 395 ±	(**)			10 392	3									
LORNA, CHOLO, RONCACHO	<i>Sciaena deliciosa</i>	1 463 ±	(**)			1 456	7									
MACHETE, MACHETILLO	<i>Ethmidium maculatum</i>	28 ±	(**)			28										
MOJARRILLA, M. COMUN	<i>Stellifer minor</i>	92 ±	(**)			92										
MUCHACHITA, CHULA, MIS, ZORRO	<i>Menticirrhus rostratus</i>	366 ±	(**)			364	2									
PAMPANO, PAMPANITO, CO	<i>Trachinotus pallensis</i>	53 ±	(**)			53										
PARDO, FORTUNO	<i>Seriola peruviana</i>	2 ±	(**)			2										
PEJE BLANCO, CABEZON	<i>Caulolatilus affinis</i>	2 ±	(**)			2										
PEZ CINTA	<i>Trichiurus lepturus</i>	6 ±	(**)			6										
PEZ LORO, LORO, PEJELO	<i>Oplegnathus insignis</i>	5 ±	(**)			5										
PEZ TORPEDO / AGUJA TIPO 4	<i>Elops saurus affinis</i>	5 ±	(**)			5										
PINTADILLA, PINTACHA	<i>Chelodactylus variegatus</i>	220 ±	(**)			220										
POLLA, POLLA RAYADA	<i>Umbriina xanti</i>	13 ±	(**)			13										
RAYA AGUILA, RAYA	<i>Myliobatis peruviana</i>	719 ±	(**)			573	146									
SARDINA	<i>Sardinops sagax sagax</i>	50 ±	(**)					50								
TIBURON DIAMANTE	<i>Isurus oxyrinchus</i>	2 277 ±	(**)			23			2 254							
TIBURON MARTILLO, CRUCETA	<i>Sphyrna zygaena</i>	2 784 ±	(**)			2 714			70							
TIBURON ZORRO, PEJE Z	<i>Alopias vulpinus</i>	312 ±	(**)			142			170							
TOLLO BLANCO, PIRUCHO	<i>Mustelus dorsalis</i>	15 ±	(**)			15										
TOLLO COMUN, T. PRIETO	<i>Mustelus whitneyi</i>	5 ±	(**)			5										
TOLLO FINO	<i>Mustelus mento</i>	18 ±	(**)			18										
VIEJA, VIEJA NEGRA, CH	<i>Bodianus sp.</i>	8 ±	(**)			8										
VIÑA	<i>Menticirrhus sp.</i>	54 ±	(**)			50	4									
ESPECIE POR IDENTIFICAR(PECES)		6 ±	(**)			3		3								
INVERTEBRADOS		6 015 ±	(**)	5 880	0	45	0	0	90	0	0	0	0	0	0	0
Nro. especies		1		1	0	1	0	0	1	0	0	0	0	0	0	0
POTA	<i>Dosidicus gigas</i>	6 015 ±	(**)	5 880		45			90							
Dpto. ANCASH	CALETA 400 CHIMBOTE															
TOTAL CALETA kg		144 300 ±	(**)	4 126	0	46 630	1 238	10 505	31 864	43 935	6 002	0	0	0	0	0
Nro. especies totales		51		16	0	29	9	7	7	9	13	0	0	0	0	0
PECES		98 970 ±	(**)	4 126	0	44 950	1 138	10 505	31 864	470	5 917	0	0	0	0	0
Nro. especies		43		16	0	27	8	7	7	4	12	0	0	0	0	0
ANGELOTE, PEZ ANGEL	<i>Squatina californica</i>	118 ±	(**)				118									
AZUL, CHIRI, TIBURON A	<i>Prionace glauca</i>	23 940 ±	(**)			1 840			22 100							
BAGRE	<i>Bagre sp., Galeichthys sp.</i>	3 768 ±	(**)	15		123		3 630								
BORRACHO, SUENO	<i>Scartichthys gigas</i>	238 ±	(**)	238												
BURRO, ARNILLO, CARACH	<i>Sciaena fasciata</i>	130 ±	(**)	40		90										
CABINZA	<i>Isacia conceptionis</i>	936 ±	(**)	143		493		300								
CABRILLA, CAGALO, BAGA	<i>Paralabrax humeralis</i>	2 244 ±	(**)	2 164		30										
CACHEMA, AYANQUE	<i>Cynoscion analis</i>	1 826 ±	(**)	4		962		155			50					
CASTAÑETA, C. MANCHADA	<i>Abudefduf sp; Chromis sp.</i>	13 ±	(**)	13		6					705					
CHERLO, CALATO, CHOROM	<i>Acanthistius pictus</i>	12 ±	(**)	6		6										
CHITA, SARGO DEL SUR	<i>Anisotremus scapularis</i>	824 ±	(**)	438		146	30									
COCO, SUCO, RONCADOR	<i>Paralanchurus peruanus</i>	951 ±	(**)			781	145	25		10	200					
CONGRIO MANCHADO	<i>Gerypteris maculatus</i>	4 ±	(**)			4										
DORADO, PERICO	<i>Coryphaena hippurus</i>	815 ±	(**)			335			480							
FALSO VOLADOR, VOCADO	<i>Prionotus sp.</i>	40 ±	(**)			40										
GUITARRA	<i>Rhinobatos planiceps</i>	169 ±	(**)				150									
JUREL, FUREL, CAIREL	<i>Trachurus picturatus murphyi</i>	40 ±	(**)			40										
LENGUADO COMUN	<i>Paralichthys adspersus</i>	594 ±	(**)			4	590									
LISAL, COMUN, COME BA	<i>Mugil cephalus</i>	833 ±	(**)			75										
LORINA, CHOLO, RONCACHO	<i>Sciaena deliciosa</i>	40 838 ±	(**)	395		32 408		4 515			3 520					
MACHETE, MACHETILLO	<i>Ethmidium maculatum</i>	3 205 ±	(**)			1 606		1 600								
MAROTILLA, SARGO DEL	<i>Calamus brachysomus</i>	14 ±	(**)	8		6										
MERLIN, MERLIN AZUL, NEGRO, RAYA	<i>Makaira sp., Tetraodon audax</i>	78 ±	(**)						78							
MERLUZA, PESCADILLA	<i>Merluccius gayi peruanus</i>	13 ±	(**)													
MIS-MIS, MISHO, BOGO	<i>Menticirrhus ophicephalus</i>	2 143 ±	(**)			1 763										
MOJARRILLA, M. COMUN	<i>Stellifer minor</i>	1 004 ±	(**)			869					380					
MORENA	<i>Muraena sp., Gymnothorax sp.</i>	103 ±	(**)	8						95	135					
OJO DE UVA, OJON, PAPA	<i>Hemilutjanus macrophthalmos</i>	18 ±	(**)	15		3										
PAMPANO PINTADO	<i>Stromateus stellatus</i>	347 ±	(**)			67		280								

continúa...

... viene

NOMBRE COMUN	NOMBRE CIENTIFICO	ESTIMACION MENSUAL (kg)	LIMITE DE CONFIANZA	PNTA	TRAMPA	CORTINA	FRASM	CERCO	ESPINEL	BUZ COMP	CHENCH	BUZ PULM	ARPON	TRINCHE	OTROS	ARRAST.
PEZ AGUJILLA,BALAO,SALTATOR	<i>Hemirhamphus saltator</i>	50 ± (**)									50					
PEZ LORO,LORO,PEJELO	<i>Oplegnathus insignis</i>	11 ± (**)		9						2						
PICUDA,BARRACUDA	<i>Sphyrna ensis, S. Idiastes</i>	30 ± (**)									30					
PINTADILLA,PINTACHA	<i>Chellodactylus variegatus</i>	1 195 ± (**)		362		470				363						
RAYA AGUJILLA,RAYA	<i>Myliobatis peruvianus</i>	85 ± (**)				45	40									
ROBALO,LUBINA,ROBALI	<i>Sciaea starksii</i>	30 ± (**)									30					
TIBURON DIAMANTE	<i>Isurus oxyrinchus</i>	6 753 ± (**)							6 753							
TIBURON MARTILLO,CRUCETA	<i>Sphyrna zygaena</i>	2 793 ± (**)				2 473			320							
TIBURON PARDO	<i>Carcharhinus brachyurus</i>	102 ± (**)							102							
TIBURON ZORRO,PEJE Z	<i>Alopias vulpinus</i>	2 031 ± (**)							2 031							
TOLLO COMUN,T.PRIETO	<i>Mustelus whitneyi</i>	15 ± (**)						15								
TOLLO FINO	<i>Mustelus mento</i>	50 ± (**)					50									
TRAMBOLLO,TOMOLLO	<i>Labrisomus philippii</i>	268 ± (**)		268										40		
VIÑA	<i>Menticirrhus sp.</i>	68 ± (**)														
ESPECIE POR IDENTIFICAR(PECES)		230 ± (**)				230										
INVERTEBRADOS		44 610 ± (**)		0	0	1 060	0	0	0	43 465	85	0	0	0	0	0
Nro. especies		7		0	0	1	0	0	0	5	1	0	0	0	0	0
ALMEJA	<i>Gari solida/Semele corrugata</i>	2 680 ± (**)								2 680						
BABOSA,CARACOL BABOSA	<i>Sinum cymba</i>	40 ± (**)								40						
CALAMAR	<i>Loligo gahi</i>	85 ± (**)									85					
CARACOL,CARACOL NEGRO	<i>Stramonita chocolata</i>	40 445 ± (**)								40 445						
JAIVA	<i>Cancer porteri</i>	15 ± (**)								15						
POTA	<i>Dosidicus gigas</i>	1 060 ± (**)				1 060										
PULPO	<i>Octopus mimus</i>	285 ± (**)								285						
MAMIFEROS		720 ± (**)		0	0	620	100	0	0	0	0	0	0	0	0	0
Nro. especies		1		0	0	1	1	0	0	0	0	0	0	0	0	0
TONINO,CHANCHO	<i>Phocoena spinipinnis</i>	720 ± (**)				620	100									
Dpto LIMA	CALETA 501 HUACHO															
TOTAL CALETA kg		394 189 ± (**)		4 656	175	126 053	1 459	230 090	5 660	17 492	8 604	0	0	0	0	0
Nro. especies totales		56		10	2	29	26	17	6	14	11	0	0	0	0	0
PECES		356 413 ± (**)		4 641	0	126 023	1 459	215 277	5 660	269	3 084	0	0	0	0	0
Nro. especies		46		9	0	28	26	16	6	6	10	0	0	0	0	0
ANCHOVETA,PELADILLA	<i>Engraulis ringens</i>	95 ± (**)				95										
ANGELOTE,PEZ ANGEL	<i>Squalina californica</i>	11 ± (**)				8	3									
ATUN ALETA AMARILLA,ALBACORA	<i>Thunnus albacares</i>	70 ± (**)							70							
AZUL,CHIRI,TIBURON A	<i>Prionace glauca</i>	2 130 ± (**)				350			1 780							
BABUNCO,GALLINAZO	<i>Doyldoxodon laevifrons</i>	7 ± (**)		1			3				3					
BONITO,CHALUCHILLA,MO	<i>Sarda chilensis chilensis</i>	500 ± (**)						500								
BURRO,ARNILLO,CARACH	<i>Sciaea fasciata</i>	21 ± (**)				2	19									
CABALLA,VERLE,MACARELA	<i>Scomber japonicus</i>	3 ± (**)				3										
CAREZA DURA,CHIVILICO,RONCADOR	<i>Haemulon steindachneri</i>	5 ± (**)				4	1									
CABINZA	<i>Isaia conceptionis</i>	4 707 ± (**)		95		146	26	3 625			815					
CABRILLA,CAGALO,BAGA	<i>Paralabrax humeralis</i>	4 458 ± (**)		3 845			3	600		10						
CACHEMA,AYANQUE	<i>Cynoscion analis</i>	1 019 ± (**)				674	15	330								
CASTAÑETA,C.MANCHADA	<i>Abudefduf sp; Chromis sp.</i>	71 ± (**)		71												
CHERLO,CALATO,CHOROM	<i>Acanthistius pictus</i>	5 ± (**)								5						
CHITA,SARGO DEL SUR	<i>Anisotremus scapularis</i>	70 ± (**)		34		9	27									
CHULA,MISHO,VIÑA,SEÑORITA	<i>Menticirrhus patiensis</i>	6 ± (**)				2	4									
COCO,SUCO,RONCADOR	<i>Paralichthys peruianus</i>	273 ± (**)				116	157									
COJINOBA,PALMERA,PAL	<i>Seriola violacea</i>	96 ± (**)				3	3	90								
CONGRIO MANCHADO	<i>Gerypteris maculatus</i>	50 ± (**)		1			26				23					
CORVINA,CORVINILLA	<i>Cilus gilberti</i>	34 ± (**)				13	21									
DORADO,PERICO	<i>Coryphaena hippurus</i>	50 ± (**)							50							
FORTUNO	<i>Seriola rivoliana</i>	2 ± (**)					2									
GUIARRA	<i>Rhinobatos planiceps</i>	128 ± (**)				21	88	4			15					
JERGUILLA,LEONORA NO	<i>Aplodactylus punctatus</i>	2 ± (**)					2									
JUREL,FUREL,CAIREL	<i>Trachurus picturatus murphyi</i>	125 ± (**)				3	2	120								
LENGUADO COMUN	<i>Paralichthys adspersus</i>	359 ± (**)				30	226			67	36					
LISA,L.COMUN,COME BA	<i>Mugil cephalus</i>	1 626 ± (**)				620	111	520			375					
LORNA,CHOLO,RONCACHO	<i>Sciaea deliciosa</i>	11 778 ± (**)		168		4 480	266	5 804			1 060					

continúa...

... viene

NOMBRE COMUN	NOMBRE CIENTIFICO	ESTIMACION MENSUAL (kg)	LIMITE DE CONFIANZA	PINTA	TRAMPA	CORTINA	TRASM	CRDO	ESPINEL	BUZ COMP	CHENCH	BUZ PULM	ARPON	TRINCHE	OTROS	ARRAST
MACHETE, MACHETILLO	<i>Ethmidium maculatum</i>	278 927 ± (**)				105 657	240	172 340			690					
MIS-MIS, MISHO, BORO	<i>Menticirrhus ophicephalus</i>	707 ± (**)				647					60					
MOJARRILLA, M. COMUN	<i>Stellifer minor</i>	459 ± (**)				399		60								
PAMPANO PINTADO	<i>Stromateus stellatus</i>	5 582 ± (**)				160		5 412			10					
PAMPANO, PAMPANITO, CO	<i>Trachinotus pallensis</i>	22 ± (**)				2					20					
PASTELILLO	<i>Psammobalis brevicaudatus</i>	94 ± (**)				60	34									
PEJE BLANCO, CABEZON	<i>Caulolatilus affinis</i>	2 ± (**)		2												
PEJE GALLO, NATO	<i>Callorhynchus callorhynchus</i>	4 ± (**)					3	1								
PEJERREY	<i>Odontesthes regia regia</i>	12 271 ± (**)						12 271								
PICUDA, BARRACUDA	<i>Sphyræna ensis, S. idlastes</i>	72 ± (**)				4	3	65								
PINTADILLA, PINTACHA	<i>Chelodactylus variegatus</i>	823 ± (**)		424		64	170	6		159						
RAYA AGUILA, RAYA	<i>Myliobatis peruvianus</i>	180 ± (**)				180										
SARDINA	<i>Sardinops sagax sagax</i>	25 800 ± (**)						25 800								
SIERRA, VERLE	<i>Scomberomorus sierra</i>	4 ± (**)					4									
TIBURON DIAMANTE	<i>Isurus oxyrinchus</i>	3 620 ± (**)							3 620							
TIBURON MARTILLO, CRUCETA	<i>Sphyrna zygaena</i>	60 ± (**)						60								
TIBURON ZORRO, PEJE Z	<i>Alopias vulpinus</i>	80 ± (**)						80								
TRAMBOLLO, TOMOLLO	<i>Labrisomus philippii</i>	5 ± (**)								5						
INVERTEBRADOS		37 776 ± (**)		15	175	30	0	14 813	0	17 223	5 520	0	0	0	0	0
Nro. especies		10		1	2	1	0	1	0	8	1	0	0	0	0	0
BARQUILLO	<i>Acanthopleura echinata</i>	1 ± (**)								1						
CALAMAR	<i>Loligo gahi</i>	20 348 ± (**)		15				14 813			5 520					
CANGREJO COCKERI	<i>Platycanthus cockeri</i>	6 ± (**)								6						
CANGREJO PELUDO	<i>Cancer setosus</i>	72 ± (**)			5					67						
CANGREJO VIOLACEO	<i>Platycanthus orbigny</i>	311 ± (**)			170					141						
CARACOL, CARACOL NEGRO	<i>Stramonita chocolata</i>	14 835 ± (**)								14 835						
JAIVA	<i>Cancer porteri</i>	1 900 ± (**)								1 900						
LAPA	<i>Fissurella sp.</i>	143 ± (**)								143						
POTA	<i>Dosidicus gigas</i>	30 ± (**)				30										
PULPO	<i>Octopus mimus</i>	130 ± (**)								130						
Opto. LIMA	CALETA 504 CALLAO															
TOTAL CALETA kg		274 274 ±	1 687	9 738	0	90 615	0	110 794	38 901	24 226	0	0	0	0	0	0
Nro. especies totales		60		23	0	23	0	26	7	17	0	0	0	0	0	0
PECES		245 060 ±	1 548	4 096	0	90 604	0	110 448	38 901	1 011	0	0	0	0	0	0
Nro. especies		49		22	0	22	0	25	7	6	0	0	0	0	0	0
ANCHOVETA, PELADILLA	<i>Engraulis ringens</i>	2 117 ±	106			192		1 925								
ATUN ALETA AMARILLA, ALBACORA	<i>Thunnus albacares</i>	267 ±	7						267							
AZUL, CHIRI, TIBURON A	<i>Prionace glauca</i>	26 448 ±	361						26 448							
BACALAO DE PROFUNDIDAD	<i>Dissostichus eleginoides</i>	1 924 ±	84						1 924							
BAGRE	<i>Bagre sp., Galeichthys sp.</i>	1 603 ±	88					1 603								
BONITO, CHAUCHILLA, MO	<i>Sarda chiliensis chiliensis</i>	794 ±	26			19		775								
BURRO, ARNILLO, CARACH	<i>Scaema fasciata</i>	538 ±	29	1				537								
CABINZA	<i>Isaia conceptionis</i>	11 301 ±	146	625		702		9 974								
CABRILLA, CAGALO, BAGA	<i>Paralabrax humeralis</i>	226 ±	3	205				21								
CACHEMA, AYANQUE	<i>Cynoscion analis</i>	15 406 ±	185			7 523		7 883								
CASTAÑETA, C. MANCHADA	<i>Abudefduf sp; Chromis sp.</i>	43 ±	2	43												
CHERLO, CALATO, CHOROM	<i>Acanthistius pictus</i>	144 ±	3	139						5						
CHITA, SARGO DEL SUR	<i>Anisotremus scapularis</i>	625 ±	18	85		3		537								
COCO, SUCO, RONCADOR	<i>Paralonchurus peruanus</i>	4 427 ±	69			908		3 519								
COJINOBA, PALMERA, PAL	<i>Seriola lalandi</i>	2 630 ±	64	87				2 543								
CONGRIO MANCHADO	<i>Gerypteris maculatus</i>	94 ±	3							94						
DIABLO, PEZ DIABLO, CHAMACO	<i>Scorpaena plumieri mystes</i>	2 ± (*)		2												
DORADO, PERICO	<i>Coryphaena hippurus</i>	156 ±	4						156							
GUIARRA	<i>Rhinobatos planiceps</i>	36 ±	1	24				12								
JERGUILLA, LEONORA NO	<i>Apodactylus punctatus</i>	3 ± (*)								3						
JUREL, FUREL, CAIREL	<i>Trachurus picturatus murphyi</i>	6 013 ±	167	141				5 872								
LENGUADO COMUN	<i>Paralichthys adspersus</i>	77 ±	1	9		21		10		37						
LISA, L. COMUN, COME BA	<i>Mugil cephalus</i>	1 600 ±	31			643		957								
LORNA, CHOLO, RONCACHO	<i>Scaema delciosa</i>	56 388 ±	486	1 761		18 900		35 727								
MACHETE, MACHETILLO	<i>Ethmidium maculatum</i>	74 292 ±	686			47 274		27 018								

continúa...

... viene

NOMBRE COMUN	NOMBRE CIENTIFICO	ESTIMACION MENSUAL (kg)	LIMITE DE CONFIANZA	PINTA	TRAMPA	CORTINA	TRASM.	CERCO	ESPINEL	BUZ COMP.	CONCH.	BUZ. PULM.	ARPON	TRINCHE	OTROS	ARRAST.
MAROTILLA,SARGO DEL MERO	<i>Calamus brachysomus</i>	48 ±	3						48							
MERO NEGRO,M.DE PENA	<i>Epinephelus sp., Mycteroperca sp.</i>	10 ±	1	10												
MERO,CURACA,CHINO,NE	<i>Mycteroperca xenarcha</i>	5 ± (*)		5												
MIS-MIS,MISHO,BOBO	<i>Medialuna anclatae</i>	5 ± (*)		5												
MOJARRILLA,M. COMUN	<i>Menticirrhus ophicephalus</i>	61 ±	1			61										
QJO DE UVA,QJON,PAPA	<i>Stellifer minor</i>	1 543 ±	28			837		706								
PAMPANO PINTADO	<i>Hamilitjanus macrophthalmos</i>	14 ± (*)		14												
PARDO,CITARITA,CHUYE	<i>Stromateus stellatus</i>	803 ±	24			611			192							
PEJE BLANCO,CABEZON	<i>Chloroscombrus orqueta</i>	53 ±	3						53							
PEJE GALLO,NATO	<i>Cautolattus affinis</i>	1 ± (*)		1												
PEJERREY	<i>Callorhynchus callorhynchus</i>	63 ±	1	14		32			17							
PEZ CINTA	<i>Odonesthes regia regia</i>	4 638 ±	49			4 531			107							
PEZ ESPADA,ESPADA	<i>Trichiurus lepturus</i>	12 ±	1													
PICUDA,BARRACUDA	<i>Xiphias gladius</i>	846 ±	19						846							
PINTADILLA,PINTACHA	<i>Sphyrna ensis, S. idlastes</i>	592 ±	32													
QUIMERA	<i>Chelodactylus variegatus</i>	1 830 ±	20	649		313			588	868						
RAYA AGUILA,RAYA	<i>Hydrolagus sp.</i>	3 100 ±	127							3 100						
RAYA C. ESPINAS,TAPA	<i>Myliobatis peruvianus</i>	144 ±	3	86		37			21							
SAN PEDRO ROJO,CHIRO	<i>Urolygon sp.</i>	3 ± (*)		3												
SARDINA	<i>Pseudupeneus grandisquamis</i>	3 ± (*)					3									
SIERRA, VERLE	<i>Sardinops sagax sagax</i>	17 745 ±	256			7 942		9 803								
TIBURON DIAMANTE	<i>Scomberomorus sierra</i>	33 ±	2			33										
TRAMBOLLO,TOMOLLO	<i>Isurus oxyrinchus</i>	6 160 ±	133						6 160							
ESPECIE POR IDENTIFICAR(PECES)	<i>Labrisomus philippii</i>	191 ±	2	187							4					
		3 ± (*)														
INVERTEBRADOS		29 214 ±	257	5 642	0	11	0	346	0	23 215	0	0	0	0	0	0
Nro. especies		11		1	0	1	0	1	0	11	0	0	0	0	0	0
ALMEJA	<i>Gari solida/Semela corrugata</i>	1 507 ±	23							1 507						
BABOSA,CARACOL BABOSA	<i>Sinum cymba</i>	45 ±	1							45						
CALAMAR	<i>Loligo gahi</i>	6 107 ±	89	5 642		11		346		108						
CANGREJO PELUDO	<i>Cancer setosus</i>	160 ±	2							160						
CARACOL,CARACOL NEGRO	<i>Stramonita chocolata</i>	14 060 ±	137							14 060						
CHANQUE,TOLINA	<i>Concholepas concholepas</i>	48 ±	1							48						
CONCHA ABANICO	<i>Argopecten purpuratus</i>	817 ±	16							817						
JAVIA	<i>Cancer porteri</i>	119 ±	4							119						
LAPA	<i>Fissurella sp.</i>	20 ±	1							20						
PEPINO DE MAR	<i>Holothuria sp.</i>	6 109 ±	113							6 109						
PULPO	<i>Octopus mimus</i>	222 ±	4							222						
Dpto. LIMA	CALETA 506 PUCUSANA															
TOTAL CALETA kg		191 307 ± (**)		1 861	0	86 159	0	75 040	16 660	11 587	0	0	0	0	0	0
Nro. especies totales		26		4	0	18	0	5	6	6	0	0	0	0	0	0
PECES		178 305 ± (**)		45	0	86 159	0	75 040	16 660	401	0	0	0	0	0	0
Nro. especies		21		3	0	18	0	5	6	2	0	0	0	0	0	0
ATUN ALETA AMARILLA,ALBACORA	<i>Thunnus albacares</i>	10 864 ± (**)				4 064			6 800							
AZUL,CHIRI,TIBURON A	<i>Prionace glauca</i>	18 142 ± (**)				11 362			6 780							
CABINZA	<i>Isacia conceptionis</i>	10 690 ± (**)		20		7 060		3 610								
CACHEMA,AYANQUE	<i>Cynoscion aralis</i>	3 545 ± (**)				3 545										
COCO,SUCO,RONCADOR	<i>Paralichthys peruanus</i>	260 ± (**)				260										
DORADO,PERICO	<i>Coryphaena hippurus</i>	2 083 ± (**)				2 083										
LISA,L.COMUN,COME BA	<i>Mugil cephalus</i>	120 ± (**)				120										
LORNA,CHOLO,RONCACHO	<i>Sciaenops ocellatus</i>	53 320 ± (**)				46 140		7 180								
MACHETE,MACHETILLO	<i>Ethmidium maculatum</i>	41 720 ± (**)				860		40 860								
MERLIN, MERLIN AZUL,NEGRO,RAYA	<i>Makaira sp. Tetraphterus eudax</i>	320 ± (**)							320							
MIS-MIS,MISHO,BOBO	<i>Menticirrhus ophicephalus</i>	490 ± (**)				390		100								
PEJE GALLO,NATO	<i>Callorhynchus callorhynchus</i>	390 ± (**)				390										
PEZ ESPADA,ESPADA	<i>Xiphias gladius</i>	450 ± (**)				310			140							
PINTADILLA,PINTACHA	<i>Chelodactylus variegatus</i>	411 ± (**)		15						396						
RAYA AGUILA,RAYA	<i>Myliobatis peruvianus</i>	4 550 ± (**)				4 430			120							
SARDINA	<i>Sardinops sagax sagax</i>	26 170 ± (**)				2 880		23 290								
TIBURON DIAMANTE	<i>Isurus oxyrinchus</i>	4 017 ± (**)				1 517			2 500							

continúa...

... viene

NOMBRE COMUN	NOMBRE CIENTIFICO	ESTIMACION MENSUAL (kg)	LIMITE DE CONFIANZA	PINTA	TRAMPA	CORTINA	TRASM	CERCO	ESPNEL	BUZ.COMP.	CHUNCH	BUZ. PULM.	ARPON	TRENCH	OTROS	ARRAST.
CARACOL, CARACOL NEGRO	<i>Stramonita chocolata</i>	22 950 ±	(**)							22 950						
CHANQUE, TOLINA	<i>Concholepas concholepas</i>	45 ±	(**)							45						
CHORO, CHOLGA	<i>Aulacomya ater</i>	1 600 ±	(**)							1 600						
CONCHA ABANICO	<i>Argopecten purpuratus</i>	50 ±	(**)							50						
LAPA	<i>Fissurella sp.</i>	230 ±	(**)							230						
PULPO	<i>Octopus mimus</i>	2 115 ±	(**)	35						2 080						
Dpto. ICA	CALETA 604 LAGUNA GRANDE															
TOTAL CALETA kg		1 031 808 ±	9 355	0	0	192	0	108 126	0	923 490	0	0	0	0	0	0
Nro. especies totales		33		0	0	1	0	13	0	20	0	0	0	0	0	0
PECES		109 772 ±	1 233	0	0	192	0	108 126	0	1 454	0	0	0	0	0	0
Nro. especies		17		0	0	1	0	13	0	4	0	0	0	0	0	0
BONITO, CHAUCHILLA, MO	<i>Sarda chilensis chilensis</i>	609 ±	26					609								
CABINZA	<i>Isacia conceptionis</i>	93 898 ±	1 174					93 898								
CABRILLA, CAGALO, BAGA	<i>Paralabrax humeralis</i>	3 592 ±	118					3 592								
CACHEMA, AYANQUE	<i>Cynoscion analis</i>	1 219 ±	34					1 219								
CAMOTE, CAMOTILLO	<i>Dipllectrum conceptivum</i>	59 ±	2							59						
CHERLO, CALATO, CHOROM	<i>Acanthistius pictus</i>	155 ±	4							155						
COJINCHA, PALMERA, PAL	<i>Seriola lalandi</i>	2 726 ±	66					2 726								
CORVINA, CORVILLA	<i>Cilius gilberti</i>	32 ±	2					32								
GUATARRA	<i>Rhinobatos planiceps</i>	43 ±	2					43								
JUREL, FUREL, CAIREL	<i>Trachurus picturatus murphyi</i>	417 ±	13					417								
LISA, L.COMUN, COME BA	<i>Mugil cephalus</i>	1 315 ±	26					1 315		96						
MAROTILLA, SARGO DEL	<i>Calamus trachysomus</i>	192 ±	6					192								
PAMPANO, PAMPANITO, CO	<i>Trachinotus patiensis</i>	930 ±	39					930								
PEJERREY	<i>Odontesthes regia regia</i>	192 ±	10			192										
PINTADILLA, PINTACHA	<i>Chelodactylus variegatus</i>	1 144 ±	32							1 144						
RAYA AGUILA, RAYA	<i>Myliobatis peruvianus</i>	96 ±	5					96								
SARDINA	<i>Sardinops sagax sagax</i>	3 153 ±	90					3 153								
INVERTEBRADOS		919 160 ±	8 683	0	0	0	0	0	0	919 160	0	0	0	0	0	0
Nro. especies		15		0	0	0	0	0	0	15	0	0	0	0	0	0
ALMEJA	<i>Gari solidus/Semele corrugata</i>	7 648 ±	138							7 648						
BABOSA, CARACOL BABOSA	<i>Simun cymba</i>	315 ±	12							315						
CANGREJO PELUDO	<i>Cancer setosus</i>	16 959 ±	230							16 959						
CARACOL, CARACOL NEGRO	<i>Stramonita chocolata</i>	40 706 ±	604							40 706						
CHANQUE, TOLINA	<i>Concholepas concholepas</i>	43 ±	2							43						
CHORO, CHOLGA	<i>Aulacomya ater</i>	341 770 ±	4 791							341 770						
CONCHA ABANICO	<i>Argopecten purpuratus</i>	490 853 ±	5 269							490 853						
CONCHA BLANCA, PALABRITA	<i>Donax obesus</i>	812 ±	23							812						
ERIZO	<i>Loxechinus albus</i>	64 ±	3							64						
JARVA	<i>Cancer porteri</i>	5 607 ±	79							5 607						
LAPA	<i>Fissurella sp.</i>	3 351 ±	46							3 351						
MEJILLON		4 917 ±	108							4 917						
NAVAJA/CHAVETA/NAVAT	<i>Tagelus dambell</i>	4 864 ±	99							4 864						
PEPINO DE MAR	<i>Halothuria sp.</i>	738 ±	26							738						
PULPO	<i>Octopus mimus</i>	513 ±	11							513						
ALGAS		2 876 ±	60	0	0	0	0	0	0	2 876	0	0	0	0	0	0
Nro. especies		1		0	0	0	0	0	0	1	0	0	0	0	0	0
YUYO	<i>Gracilaria sp., Chondrocanthus sp.</i>	2 876 ±	60							2 876						
Dpto. AREQUIPA	CALETA 705 MATARANI/MOLLENDO															
TOTAL CALETA kg		107 654 ±	1 502	3 256	0	2 768	0	52 567	3 462	45 499	0	0	59	43	0	0
Nro. especies totales		36		10	0	16	0	6	3	19	0	0	4	3	0	0
PECES		62 694 ±	1 147	3 256	0	2 768	0	52 567	3 462	562	0	0	59	20	0	0
Nro. especies		26		10	0	16	0	6	3	9	0	0	4	2	0	0
ATUN, A DE OJD GRANDE	<i>Thunnus obesus</i>	17 ±	1							17						

continúa...

... viene

NOMBRE COMUN	NOMBRE CIENTIFICO	ESTIMACION MENSUAL (kg)	LIMITE DE CONFIANZA	PINTA	TRAMPA	CORTINA	TRASM.	CERCO	ESPODEL	BUZ COMP	CHINCH	BUZ PULM	ARPON	TRONCHE	OTROS	ARRAST
AZUL, CHIRI, TIBURON A	<i>Prionace glauca</i>	1 220 ±	30						1 220							
CABALLA, VERLE, MACARELA	<i>Scomber japonicus</i>	5 263 ±	177	399		959		3 905								
CABINZA	<i>Isacia conceptionis</i>	550 ±	20	348				154								
CABRILLA, CAGALO, BAGA	<i>Paralabrax humeralis</i>	1 671 ±	46	1 286		286										
CHERLO, CALATO, CHOROM	<i>Acanthistius pictus</i>	39 ±	1	39												
CHITA, SARGO DEL SUR	<i>Anisotremus scapularis</i>	23 ±	1			10										
COCO, SUCO, RONCADOR	<i>Paralorchurus peruanus</i>	10 ± (*)				10										
COJINCHA, PALMERA, PAL	<i>Seriotelella violacea</i>	16 ±	1			16										
CONGRIO MANCHADO	<i>Genypterus maculatus</i>	382 ±	9			382										
CORVINA, CORVINILLA	<i>Cilus gilberti</i>	18 ±	1			18										
DIABLO, PEZ DIABLO, CHAMACO	<i>Scorpaena plumieri mystes</i>	148 ±	4	113		35										
JUREL, FUREL, CAIREL	<i>Trachurus picturatus murphyi</i>	3 290 ±	106	41		249		3 000								
LENGUADO COMUN	<i>Paralichthys adspersus</i>	63 ±	2			6										
LORNA, CHOLO, RONCACHO	<i>Sciaenidae deliciosa</i>	39 ±	2			39										
MACHETE, MACHETILLO	<i>Ethmidium maculatum</i>	5 109 ±	137					5 109								
NEGRO, NEGRILLO	<i>Graus nigra</i>	56 ±	1													
OJO DE UVA, OJON, PAPA	<i>Hemilitjanus macrophthalmos</i>	69 ±	1	6									14			
PEJE GALLO, NATO	<i>Callorhynchus callorhynchus</i>	366 ±	8										14			
PEJE FERRO, VIEJA	<i>Semicossyphus darwini</i>	75 ±	2	10												
PEJERREY	<i>Odontesthes regia regia</i>	254 ±	10			169		85					21			
PINTADILLA, PINTACHA	<i>Chelodactylus variegatus</i>	1 203 ±	27	889		148										
RAYA AGUILA, PEJE AGUILA	<i>Myllobatis chilensis</i>	30 ±	1			30								14		
ROLLIZO	<i>Protolilus jugularis</i>	234 ±	6	125		35										
SARDINA	<i>Sardinops sagax sagax</i>	40 314 ±	1 149					40 314					10		6	
TIBURON DIAMANTE	<i>Isurus oxyrinchus</i>	2 207 ±	59													
ESPECIE POR IDENTIFICAR (PECES)		28 ±	1			10			2 207							
		18														
INVERTEBRADOS		44 960 ±	568	0	0	0	0	0	0	44 937	0	0	0	23	0	0
Nro. especies		10		0	0	0	0	0	0	10	0	0	0	1	0	0
ALMEJA	<i>Gari solida/Semele corrugata</i>	85 ±	5													
CANGREJO PELUDO	<i>Cancer setosus</i>	47 ±	2													
CANGREJO VIOLACEO	<i>Platyzanthus orbigny</i>	86 ±	3													
CARACOL, CARACOL NEGRO	<i>Stramonita chocolata</i>	5 174 ±	81													
CHANQUE, TOLINA	<i>Concholepas concholepas</i>	13 ±	1							5 174						
CHORO, CHOLGA	<i>Aulacomya ater</i>	34 816 ±	466													
ERIZO	<i>Loxechinus albus</i>	2 352 ±	52							34 816						
JAIVA	<i>Cancer porteri</i>	231 ±	5							2 352						
LAPA	<i>Fissurella sp.</i>	1 019 ±	19													
PULPO	<i>Octopus mimus</i>	1 137 ±	18							1 019						
										1 114						
Dpto. MOQUEGUA	CALETA 800 ILO													23		
TOTAL CALETA kg		558 583 ± (**)		1 028	0	12 346	0	469 026	44 291	31 821	0	0	0	71	0	0
Nro. especies totales		42		5	0	17	0	12	5	15	0	0	0	3	0	0
PECES		526 864 ± (**)		1 028	0	12 346	0	469 026	44 291	122	0	0	0	51	0	0
Nro. especies		32		5	0	17	0	12	5	5	0	0	0	2	0	0
ANGELOTE, PEZ ANGEL	<i>Squatina californica</i>	12 ± (**)				12										
ATUN ALETA AMARILLO, ALBACORA	<i>Thunnus albacares</i>	359 ± (**)														
AZUL, CHIRI, TIBURON A	<i>Prionace glauca</i>	16 878 ± (**)							359							
BONITO, CHAUCHILLA, MO	<i>Sarda chilensis chilensis</i>	50 ± (**)				50			16 878							
CABALLA, VERLE, MACARELA	<i>Scomber japonicus</i>	9 463 ± (**)		530		171		8 762								
CABINZA	<i>Isacia conceptionis</i>	9 302 ± (**)		110		105		9 087								
CABRILLA, CAGALO, BAGA	<i>Paralabrax humeralis</i>	386 ± (**)		273		113										
CHERLO, CALATO, CHOROM	<i>Acanthistius pictus</i>	16 ± (**)														
CHITA, SARGO DEL SUR	<i>Anisotremus scapularis</i>	25 ± (**)				25							8			
COCO, SUCO, RONCADOR	<i>Paralorchurus peruanus</i>	500 ± (**)						500						8		
CONGRIO MANCHADO	<i>Genypterus maculatus</i>	4 ± (**)				4										
CORVINA, CORVINILLA	<i>Cilus gilberti</i>	117 ± (**)				117										
DORADO, PERICO	<i>Coryphaena hippurus</i>	172 ± (**)														
JERGUILLA, LEONORA NO	<i>Aplodactylus punctatus</i>	5 ± (**)				5			172							
JUREL, FUREL, CAIREL	<i>Trachurus picturatus murphyi</i>	2 770 ± (**)		100				2 670								
LENGUADO COMUN	<i>Paralichthys adspersus</i>	183 ± (**)				158										
LORNA, CHOLO, RONCACHO	<i>Sciaenidae deliciosa</i>	4 618 ± (**)				2 668		1 950		25						

continúa...

... viene

NOMBRE COMUN	NOMBRE CIENTIFICO	ESTIMACION MENSUAL (kg)	LIMITE DE CONFIANZA	PINTA	TRAMPA	CORTINA	TRASM.	CERCO	ESPINEL	BUZ COMP?	CHENCH	BUZ. PULM.	ARPON	TRINCHÉ	OTROS	ARRAST.
MACHETE, MACHETILLO	<i>Ethmidium maculatum</i>	95 008 ± (**)						95 008								
MARRAJÓ	<i>Lamna nasus</i>	23 ± (**)				23										
OJO DE UVA, OJÓN, PAPA	<i>Hemilutjanus macrophthalmos</i>	15 ± (**)		15												
PAMPANO, PAMPANITO, CO	<i>Trachinotus pallens</i>	2 400 ± (**)						2 400								
PEJE GALLO, NATO	<i>Callorhynchus callorhynchus</i>	18 ± (**)				18										
PEJERREY	<i>Odontesthes regia regia</i>	25 742 ± (**)				8 467		17 245		30						
PINTADILLA, PINTACHA	<i>Chelodactylus variegatus</i>	212 ± (**)				182				30						
RAYA AGUILA, PEJE AGUILA	<i>Myliobatis chilensis</i>	1 135 ± (**)				135		1 000								
SARDINA	<i>Sardinops sagax sagax</i>	327 368 ± (**)						327 368								
SARDINA REDONDA, S. MONA	<i>Etrumeus teres</i>	2 900 ± (**)						2 900								
SIERRA, VERLE	<i>Scomberomorus sierra</i>	90 ± (**)						90								
TIBURÓN	<i>Prionace sp., Isurus sp.</i>	18 ± (**)							18							
TIBURÓN DIAMANTE	<i>Isurus oxyrinchus</i>	26 864 ± (**)							26 864							
TOLLO COMUN, T. PRIETO	<i>Mustelus whitneyi</i>	87 ± (**)				87								43		
TRAMBOLLO, TOMOLLO	<i>Labrisomus philippii</i>	72 ± (**)														
ESPECIE POR IDENTIFICAR (PECES)		52 ± (**)				6		46								
INVERTEBRADOS		31 719 ± (**)		0	0	0	0	0	0	31 699	0	0	0	20	0	0
Nro. especies		10		0	0	0	0	0	0	10	0	0	0	1	0	0
ALMEJA	<i>Gari solida/Semele corrugata</i>	35 ± (**)														35
CANGREJO PELUDO	<i>Cancer setulosus</i>	465 ± (**)														465
CANGREJO VIOLACEO	<i>Platyanthus orbigny</i>	35 ± (**)														35
CARACOL, CARACOL NEGRO	<i>Stromantia chocolata</i>	12 065 ± (**)														12 065
CHORO, CHOLGA	<i>Aulacomya ater</i>	10 836 ± (**)														10 836
CONCHA ABANICO	<i>Argopecten purpuratus</i>	32 ± (**)														32
ERIZO	<i>Loxechinus albus</i>	1 915 ± (**)														1 915
JAIVA	<i>Cancer porteri</i>	1 990 ± (**)														1 990
LAPA	<i>Fissurella sp.</i>	2 447 ± (**)														2 447
PULPO	<i>Octopus mimus</i>	1 899 ± (**)														1 879
Dpto. TACNA	CALETA 900 MORRO SAMA (GRAU)															
TOTAL CALIFTA kg		215 443 ±	2 660	714	0	16 390	0	170 817	23 173	4 349	0	0	0	0	0	0
Nro. especies totales		38		7	0	20	0	11	4	12	0	0	0	0	0	0
PECES		211 167 ±	2 629	714	0	16 390	0	170 817	23 173	73	0	0	0	0	0	0
Nro. especies		31		7	0	20	0	11	4	5	0	0	0	0	0	0
ANGELOTE, PEZ ANGEL	<i>Squalina callionyx</i>	12 ±	1					12								
AZUL, CHIRI, TIBURÓN A	<i>Prionace glauca</i>	5 259 ±	70							5 259						
CABALLA, VERLE, MACARELA	<i>Scomber japonicus</i>	3 102 ±	66	249				2 795								
CABINZA	<i>Isacia conceptionis</i>	316 ±	15	33				263								
CABRILLA PERELA, CABR	<i>Paralabrax callianis</i>	6 ± (*)						6								
CABRILLA, CAGALÓ, BAGA	<i>Paralabrax humeralis</i>	2 111 ±	90	255				1 660								
CACHEMA, AYANQUE	<i>Cynoscion analis</i>	24 ±	1					24								
CHERLO, CALATO, CHOROM	<i>Acanthistius pictus</i>	21 ± (*)		5				4			12					
CHITA, SARGO DEL SUR	<i>Anisotremus scapularis</i>	38 ±	1					38								
COCO, SUCO, RONCADDR	<i>Paralanchurus peruanus</i>	33 ±	2							33						
COJINOBA, PALMERA, PAL	<i>Seriola violacea</i>	358 ±	6					358								
CONGRIO MANCHADO	<i>Gerypteris maculatus</i>	279 ±	4					279								
CORVINA, CORVINILLA	<i>Cilus gilberti</i>	14 ±	1					14								
DORADO, PERICO	<i>Coryphaena hippurus</i>	598 ±	25							598						
FORTUNO	<i>Seriola rivoliana</i>	19 ±	1					19								
JUREL, FUREL, CAIREL	<i>Trachurus picturatus murphyi</i>	9 329 ±	423	126				94		9 109						
LENGUADO COMUN	<i>Paralichthys adspersus</i>	147 ±	5					133						14		
LISA, L. COMUN, COME BA	<i>Mugil cephalus</i>	12 ±	1					12								
LORNA, CHOLO, RONCACHO	<i>Sciaenops ocellatus</i>	10 103 ±	128	39				5 448		3 616						
MACHETE, MACHETILLO	<i>Ethmidium maculatum</i>	58 203 ±	1 164					244		57 959						
OJO DE UVA, OJÓN, PAPA	<i>Hemilutjanus macrophthalmos</i>	3 ± (*)						3								
PAMPANO, PAMPANITO, CO	<i>Trachinotus pallens</i>	149 ±	7					149								
PEJE PERRO, VIEJA	<i>Semicossyphus darwini</i>	3 ± (*)												3		
PEJERREY	<i>Odontesthes regia regia</i>	32 808 ±	484					8 316		24 492						
PEZ ESPADA, ESPADA	<i>Xiphias gladius</i>	260 ±	10							260						
PEZ LORO, LORO, PEJELO	<i>Oplegnathus insignis</i>	2 ± (*)														2
PINTADILLA, PINTACHA	<i>Chelodactylus variegatus</i>	174 ±	3	7				125								42

continúa...

... viene

NOMBRE COMÚN	NOMBRE CIENTÍFICO	ESTIMACION MENSUAL (kg)	LÍMITE DE CONFIANZA	PUNTA	TRAMPA	CORTINA	TRASM	CERCO	ESPINEL	BUZ COMP	CHINCH	BUZ PULM	ARPCN	TRINCHE	OTROS	APRAST
RAYA AGUILA, RAYA SARDINA	<i>Myliobatis peruvianus</i>	28 ±	2			28										
TIBURÓN DIAMANTE	<i>Sardinops sagax sagax</i>	70 697 ±	1 799					70 697								
TOLLO	<i>Isurus oxyrinchus</i>	17 056 ±	302						17 056							
	<i>Mustelus sp., Triakis sp.</i>	3 ± (*)				3										
INVERTEBRADOS		4 276 ±	86	0	0	0	0	0	0	4 276	0	0	0	0	0	0
Nro. especies		7		0	0	0	0	0	0	7	0	0	0	0	0	0
CANGREJO PELUDO	<i>Cancer setosus</i>	206 ±	8							206						
CANGREJO VIOLACEO	<i>Platycanthus arbigmyi</i>	7 ± (*)								7						
CARACOL, CARACOL NEGRO	<i>Stramonita chocolata</i>	1 734 ±	45							1 734						
CHANQUE, TOLINA	<i>Concholepas concholepas</i>	518 ±	16							518						
CHORO, CHOLGA	<i>Aulectomya ater</i>	60 ±	3							60						
LAPA	<i>Fissurella sp.</i>	1 501 ±	30							1 501						
PULPO	<i>Octopus mimus</i>	250 ±	5							250						
Dpto. TACNA	CALETA 901 VILA VILA															
TOTAL CALETA kg		3 219 ±	78	73	0	1 030	0	0	0	2 116	0	0	0	0	0	0
Nro. especies totales		11		2	0	6	0	0	0	4	0	0	0	0	0	0
PECES		1 179 ±	31	73	0	1 030	0	0	0	76	0	0	0	0	0	0
Nro. especies		8		2	0	6	0	0	0	1	0	0	0	0	0	0
CABRILLA, CAGALO, BAGA	<i>Paralabrax humeralis</i>	45 ±	3	45												
CHITA, SARGO DEL SUR	<i>Anisotremus scapularis</i>	51 ±	3				51									
CORVINA, CORVINILLA	<i>Cilus gilberti</i>	485 ±	21				485									
LENGUADO COMUN	<i>Paralichthys adspersus</i>	409 ±	18				409									
LORNA, CHOLO, RONCACHO	<i>Sciaena delicata</i>	85 ±	3	28			57									
PEJE GALLO, NATO	<i>Callorhynchus callorhynchus</i>	11 ±	1				11									
PINTADILLA, PINTACHA	<i>Chelodactylus variegatus</i>	76 ±	3							76						
TOLLO	<i>Mustelus sp., Triakis sp.</i>	17 ±	1				17									
INVERTEBRADOS		2 040 ±	75	0	0	0	0	0	0	2 040	0	0	0	0	0	0
Nro. especies		3		0	0	0	0	0	0	3	0	0	0	0	0	0
CANGREJO PELUDO	<i>Cancer setosus</i>	1 268 ±	47							1 268						
LAPA	<i>Fissurella sp.</i>	665 ±	25							665						
PULPO	<i>Octopus mimus</i>	107 ±	4							107						

(*) La muestra es de un solo día y/o la captura promedio diaria es menor que un kilo.

(**) Los días muestreados son iguales a los días del mes.

TABLA 9.F

ESTIMADO MENSUAL (kg) DE LOS DESEMBARQUES DE RECURSOS
HIDROBIOLÓGICOS POR LUGARES, REFERIDO A ARTES Y MÉTODOS DE
PESCA, DURANTE EL PRIMER SEMESTRE 2000. **JUNIO 2000.**

TABLA 9F. Estimado mensual de los desembarques de recursos hidrobiológicos por lugares, referido a artes y métodos de pesca. Junio 2000.

NOMBRE COMUN	NOMBRE CIENTIFICO	ESTIMACION MENSUAL (kg)	LIMITE DE CONFIANZA	PINTA	TRAMPA	CORTINA	TRASM.	CERCO	ESPOL	PUZ COMP.	CHINCH.	BUZ. PULM.	ARPON	TRONCHE	OTROS	ARRAST.
Dpto. TUMBES	CALETA 000 PUERTO PIZARRO															
TOTAL CALETA kg		153 796 ±	1 186	1 316	0	137 913	0	0	272	0	5 216	0	0	0	9 079	0
Nro. especies totales		50		18	0	47	0	0	2	0	7	0	0	0	15	0
PECES		152 052 ±	1 180	1 316	0	137 892	0	0	272	0	5 216	0	0	0	7 356	0
Nro. especies		48		18	0	46	0	0	2	0	7	0	0	0	13	0
ANGELOTE, PEZ ANGEL	<i>Squatina callionica</i>	20 561 ±	384	99		20 385										77
ATUN ALETA AMARILLA, ALBACORA	<i>Thunnus albacares</i>	515 ±	21			515										
AYANQUE, CACHEMA (NORTE)	<i>Isopisthus remifer</i>	3 976 ±	80	58		3 918										
BAGRE	<i>Bagre sp., Galeichthys sp.</i>	640 ±	20			129					511					
BARBUDO	<i>Polydactylus approximans</i>	598 ±	14			598										
BARRILETE NEGRO, MELVA, FRAGATA	<i>Axidis rochei</i>	577 ±	20			577										
BASHA, RAYA HOCICO VACA	<i>Rhinoptera steindachneri</i>	751 ±	30			180					571					
BERECHE	<i>Larimus spp</i>	1 932 ±	53			1 932										
BERRUGATA, VIUDA, VIEJA	<i>Lobotes pacificus</i>	298 ±	5			298										
CABINZA SERRANIDA	<i>Paranthias colonus</i>	813 ±	22	17		796										
CABRILLA PERELA, CABR	<i>Paralabrax callaensis</i>	3 369 ±	41	140		2 835			242							152
CABRILLA, CAGALO, BAGA	<i>Paralabrax humeralis</i>	29 712 ±	363	36		28 393										1 283
CACHEMA, AYANQUE	<i>Cynoscion analis</i>	2 540 ±	41			2 540										
COCINERO, CHIRI, C. NAT	<i>Hemiramphus zelotes</i>	8 022 ±	87	121		7 822					79					
COCO, SUJO, RONCADOR	<i>Paratonchurus peruanus</i>	16 599 ±	250	38		14 036										2 525
COJINBA MOCOSA	<i>Schedophilus haedrichi</i>	60 ±	2			60										
CONGRIO GATO	<i>Lepodidium negropinna</i>	33 ±	1			33										
CONGRIO MANCHADO	<i>Gerypteris maculatus</i>	43 ±	2			43										
CONGRIO ROSADO, C. ROJO	<i>Brotila clarkae</i>	6 349 ±	62			5 755										594
CORVINA CHERELA, CHAR	<i>Cynoscion phoxocephalus</i>	620 ±	15			230					390					
CORVINA DORADA, GUANI	<i>Micropogonias altipinnis</i>	5 208 ±	79	17		5 073										118
DONCELLA, PRINCESA	<i>Hemantias peruanus</i>	4 791 ±	55			4 479										312
DORADO, PERICO	<i>Coryphaena hippurus</i>	180 ±	5			180										
FORTUNO	<i>Seriola rivoliana</i>	36 ±	2	3		3			30							
GUAVINA, CORVINA GUAV	<i>Cynoscion stolzmanni</i>	34 ±	2			34										
JUREL, FUREL, CAIREL	<i>Trachurus picturatus murphyi</i>	31 ±	2			31										
LENGUADO	<i>Paralichthys woolmani</i>	2 516 ±	30	3		1 390										1 123
LISA, L. COMUN, CDME BA	<i>Mugil cephalus</i>	895 ±	29			458					437					
MAROTILLA, SARGO DEL	<i>Calamus brachysomus</i>	951 ±	15			951										
MERLUZA, PESCADILLA	<i>Merluccius gayi peruanus</i>	160 ±	5			160										
MERO COLORADO, M. ROJO	<i>Epinephelus acanthistius</i>	88 ±	4			88										88
MERO MURIQUE, MURIQUE	<i>Epinephelus labriformis</i>	518 ±	9	496		18										4
MERO PESCADO, M. PINTA	<i>Epinephelus niphobles</i>	85 ±	3			85										
MERO PINTADO, CHERNE	<i>Alphesthes immaculatus</i>	159 ±	4			159										
OJO DE UVA, OJON, PAPA	<i>Hemiluljanus macrophthalmos</i>	867 ±	13			867										
PAMPANO, PAMPANITO, CO	<i>Trachinotus palliensis</i>	21 423 ±	271	29		21 371										23
PARDO, CITARITA, CHUYE	<i>Chloroscombrus orqueta</i>	1 430 ±	31			1 430										
PARGO, PARGO ROJO	<i>Lutjanus jordanii; L. guttatus</i>	222 ±	5	5		217										
PEJE BLANCO, CABEZON	<i>Caulolatilus affinis</i>	4 794 ±	57	60		3 746										988
PERICHE	<i>Diapterus peruvianus</i>	606 ±	20			606										
PICUDA, BARRACUDA	<i>Sphyraena ensis, S. idlaetes</i>	156 ±	7			156										
PLUMA, CABEZA DE ZORR	<i>Cratirus agassizi</i>	139 ±	3	12		58										69
POLLA, POLLA RAYADA	<i>Umbrina xanti</i>	418 ±	12	13		405										
RAYA C. ESPINAS, TAPA	<i>Urolisyon sp.</i>	64 ±	4			64										
RAYA MARIPOSA, RAYA P	<i>Gymnura marmorata</i>	87 ±	3			58					29					
ROBALO, ROBALITO	<i>Centropomus nigrescens</i>	94 ±	4			94					94					
SIERRA, VERLE	<i>Scomberomorus sierra</i>	871 ±	17	27		844										
TOLLO	<i>Mustelus sp., Triakis sp.</i>	2 002 ±	38	142		1 860										
PRODUCTOS VARIOS (PECES)		5 219 ±	121			2 114					3 105					
INVERTEBRADOS		1 744 ±	44	0	0	21	0	0	0	0	0	0	0	0	1 723	0
Nro. especies		2		0	0	1	0	0	0	0	0	0	0	0	2	0
CALAMAR	<i>Loligo gahi</i>	1 612 ±	43													1 612
LANGOSTINO	<i>Litopenaeus spp.</i>	132 ±	6			21										111
Dpto. TUMBES	CALETA 002 CANCAS															
TOTAL CALETA kg		351 796 ±	3 711	16 650	0	4 824	0	330 322	0	0	0	0	0	0	0	0

continúa...

... viene

NOMBRE COMUN	NOMBRE CIENTIFICO	ESTIMACION MENSUAL (kg)	LIMITE DE CONFIANZA	PINTA	TRAMPA	CORTINA	TRAMIA	CERCO	ESPINEL	BUZ COMP	CHINCH	BUZ PULM	ARPON	TRUNCHE	OTROS	ARRAST
Nro. especies totales		29		6	0	13	0	20	0	0	0	0	0	0	0	0
PECES		351 796 ±	3 711	16 650	0	4 824	0	330 322	0	0	0	0	0	0	0	0
Nro. especies		29		6	0	13	0	20	0	0	0	0	0	0	0	0
BAGRE	<i>Bagre sp., Galeichthys sp</i>	2 339 ±	56			294		2 045								
BARBUDO	<i>Polydactylus approximans</i>	1 067 ±	36					1 087								
BASHA, RAYA HOCICO VACA	<i>Rhinoptera steindachneri</i>	33 ±	2					33								
BERECHE	<i>Larimus spp</i>	132 711 ±	2 114			67		132 644								
CABALLA, VERLE, MACARELA	<i>Scomber japonicus</i>	33 ±	2					33								
CABRILLA PERELA, CABR	<i>Paralabrax callaensis</i>	8 278 ±	180	8 278												
CACHEMA, AYANQUE	<i>Cynoscion analis</i>	44 436 ±	505			136		44 300								
COCINERO, CHIRI, C. NAT	<i>Hemicaranx zelotes</i>	12 050 ±	126			56		11 994								
COCO, SUCO, RONCADOR	<i>Paralonchurus peruanus</i>	7 461 ±	235			28		7 433								
COJINOBA MOCOSA	<i>Schedophilus haedrichi</i>	3 900 ±	84	3 900												
CORVINA DORADA, GUAVI	<i>Micropogonias altipinnis</i>	722 ±	21					722								
DONCELLA, PRINCESA	<i>Hemanthias peruanus</i>	1 711 ±	32	1 711												
DORADO, PERICO	<i>Coryphaena hippurus</i>	33 ±	2			33										
ESPEJO, PAMPANITO, JOROBADO	<i>Selene peruviana</i>	1 422 ±	32					1 422								
GUAVINA, CORVINA GUAV	<i>Cynoscion stotzmanni</i>	822 ±	20			200		622								
JUREL OJON	<i>Selar crumenophthalmus</i>	12 056 ±	366					12 056								
LISA, L. COMUN, COME BA	<i>Mugil cephalus</i>	27 400 ±	1 130			33		27 367								
MACHETE DE HEBRA	<i>Opisthorema libertale</i>	1 189 ±	33					1 189								
MERLUZA, PESCADILLA	<i>Merluccius gayi peruanus</i>	33 ±	2			33										
MERO PESCADO, M. PINTA	<i>Epinephelus niphobles</i>	700 ±	22	700												
PAMPANO, PAMPANITO, CO	<i>Trachinotus pallens</i>	1 094 ±	24			739		355								
PARDO, CITARITA, CHUYE	<i>Chloroscombrus orquata</i>	81 033 ±	1 667					81 033								
PEJE BLANCO, CABEZON	<i>Caulolatilus affinis</i>	1 250 ±	25	1 250												
PEZ CINTA	<i>Trichiturus lepturus</i>	1 256 ±	49					1 256								
PEZ VELA, VELA	<i>Istiophorus platypterus</i>	811 ±	33	811												
PICUDA, BARRACUDA	<i>Sphyraena ensis, S. idiaetes</i>	1 156 ±	29			22		1 134								
ROBALO, ROBALITO	<i>Centropristis nigrescens</i>	767 ±	19					767								
SIERRA, VERLE	<i>Scomberomorus sierra</i>	3 620 ±	62			770		2 850								
TIBURON MARTILLO, CRUCETA	<i>Sphyrna zygaena</i>	2 413 ±	44			2 413										
Dpto. PIURA	CALETA 100 MANCORA															
TOTAL CALETA kg		350 185 ±	4 388	3 051	0	70 159	0	109 274	9 725	0	1 914	586	0	0	16 976	138 500
Nro. especies totales		55		7	0	39	0	5	13	0	1	1	0	0	17	5
PECES		336 994 ±	4 363	134	0	60 727	0	109 274	9 725	0	1 914	6	0	0	16 712	138 500
Nro. especies		50		6	0	37	0	5	13	0	1	0	0	0	15	5
ACEITOSO	<i>Ruvettus pretiosus</i>	72 ±	4			72										
AGUJA, AGUJILLA, AGUJA TIPO 1	<i>Strongylura exilis</i>	10 ±	1			10										
ATUN ALETA AMARILLA, ALBACORA	<i>Thunnus albacares</i>	10 790 ±	166	21		10 769										
BAGRE	<i>Bagre sp., Galeichthys sp.</i>	26 ±	1			26										
BARBUDO	<i>Polydactylus approximans</i>	26 ±	2													
BARRILETE	<i>Katsuwonus pelamis</i>	1 164 ±	23			1 164									26	
BARRILETE NEGRO, MELVA, FRAGATA	<i>Auxis rochei</i>	129 ±	6			67										
BERECHE	<i>Larimus spp</i>	238 ±	14					238								
BERRUGATA VIUDA, VIEJA	<i>Lobotes pacificus</i>	83 ±	2			83										
BONITO, CHAUCHILLA, MO	<i>Sarda chilensis chilensis</i>	41 ±	2			41										
CABALLA, VERLE, MACARELA	<i>Scomber japonicus</i>	114 ±	4			5										
CABRILLA PERELA, CABR	<i>Paralabrax callaensis</i>	36 ±	1	15					21						109	
CABRILLA, CAGALO, BAGA	<i>Paralabrax humeralis</i>	191 ±	3	10		72			109							
CACHEMA, AYANQUE	<i>Cynoscion analis</i>	10 138 ±	217	10		295		3 197								6 636
CASTAÑETA, C. MANCHADA	<i>Abudefduf sp; Chromis sp.</i>	10 ±	1			10										
COCO, SUCO, RONCADOR	<i>Paralonchurus peruanus</i>	4 779 ±	199			16		62								
CONGRIO GATO	<i>Lepophidium negropinna</i>	378 ±	11													4 701
CONGRIO MANCHADO	<i>Gerypteris maculatus</i>	797 ±	11						129							249
CONGRIO ROSADO, C. ROJO	<i>Brotula clarkae</i>	3 993 ±	39	21		31			797							
CORVINA, CORVINILLA	<i>Cilus gilberti</i>	31 ±	1			31			3 683							258
CHAVELA, MOJARRA	<i>Gerres cinereus</i>	10 ±	1			10										
CHIRI, PALOMETA, COMET	<i>Peprilus medius</i>	466 ±	15													
DIABLICO, DIABLO, RQJO	<i>Pontinus furcirrhinus</i>	579 ±	10						579							466

continúa...

... viene

NOMBRE COMUN	NOMBRE CIENTIFICO	ESTIMACION MENSUAL (kg)	LIMITE DE CONFIANZA	POTA	TRAMPA	CORTINA	TRASH	CERCO	ESPINEL	BLIZ COMP.	CHENCH.	BLIZ PULM.	ARPON	TRONCHE	OTROS	ARRAST
DORADO,PERICO	<i>Coryphaena hippurus</i>	124 ±	4			124									729	
ESPEJO,PAMPANITO,JOROBADO	<i>Selena paruviana</i>	729 ±	22													
FORTUNO	<i>Seriola rivoliana</i>	21 ±	1			21										
GUAVINA,CORVINA GUAV	<i>Cynoscion stoltzmanni</i>	16 ±	1			16									41	31
GUITARRA	<i>Rhinobatos planiceps</i>	93 ±	3			21									404	
JUREL,FUREL,CAIREL	<i>Trachurus picturatus murphyi</i>	414 ±	20			10										
LENGUADO COMUN	<i>Paralichthys adspersus</i>	36 ±	1			36										
LISAL.COMUN,COME BA	<i>Mugil cephalus</i>	106 950 ±	3 362			14 498		90 538			1 914				1 583	
MACHETE,MACHETILLO	<i>Etmidium maculatum</i>	1 583 ±	50													
MANITA	<i>Manta hamiltoni, Mobula lucasana</i>	1 117 ±	40			1 117										
MERLIN, MERLIN AZUL,NEGRO, RAYA	<i>Makaira sp. Tetrapturus audax</i>	760 ±	21			760										
MERLUZA,PESCADILLA	<i>Merluccius gayi peruanus</i>	137 384 ±	1 696	57		57			4 009							133 261
MERO COLORADO,M.ROJO	<i>Epinephelus acanthistius</i>	5 ± (*)							5							
MONO	<i>Sarda orientalis</i>	1 847 ±	30			1 412										
PAMPANO PINTADO	<i>Stromateus stellatus</i>	1 841 ±	28			1 298			10							
PARDO,CITARITA,CHUYE	<i>Chloroscambus orqueta</i>	662 ±	21			83										
PEJE BLANCO,CABEZON	<i>Caulolatilus affinis</i>	264 ±	6			16			248							
PEZ AGUILILLA,BALAO,SALTATOR	<i>Hemirhamphus saltator</i>	2 834 ±	40												2 834	
PEZ CINTA	<i>Trichurus lepturus</i>	910 ±	41					207							703	
PEZ ESPADA,ESPADA	<i>Xiphias gladius</i>	491 ±	14			491										
PEZ VELA,VELA	<i>Istiophorus platypterus</i>	1 929 ±	40			1 929										
PICUDA,BARRACUDA	<i>Sphyraena ensis, S. idlastes</i>	16 ±	1			16										
RAYA AGUILA,RAYA	<i>Myliobatis peruviana</i>	26 ±	1						16							10
SIERRA, VERLE	<i>Scomberomus sierra</i>	579 ±	16			579										
TIBURON DIAMANTE	<i>Isurus oxyrinchus</i>	31 ±	2			31										
TIBURON MARTILLO,CRUCETA	<i>Sphyrna zygaena</i>	23 731 ±	257			23 684			47							
TIBURON ZORRO,PEJE Z	<i>Alopias vulpinus</i>	1 898 ±	26			1 826			72							
ESPECIE POR IDENTIFICAR(PECES)		16 459 ±	558					14 897							1 562	
PRODUCTOS VARIOS(PECES)		143 ±	8					135				8				
INVERTEBRADOS		13 191 ±	169	2 917	0	9 432	0	0	0	0	0	578	0	0	264	0
Nro. especies		5		1	0	2	0	0	0	0	0	1	0	0	2	0
CALAMAR	<i>Loligo gahi</i>	16 ±	1													16
CALAMAR ENANO	<i>Loliguncula spp</i>	248 ±	7													248
LANGOSTA	<i>Panulirus gracilis</i>	13 ± (*)				13										
POTA	<i>Dosidicus gigas</i>	12 336 ±	165	2 917		9 419										
PULPO	<i>Octopus mimus</i>	87 ±	3									87				
OSTION	<i>Ostrea sp.</i>	491 ±	7									491				
Dpto. PIURA	CALETA 104 TALARA															
TOTAL CALETA kg		670 012 ±	6 050	405 556	0	1 573	0	145 628	7 605	108 043	1 607	0	0	0	0	0
Nro. especies totales		23		17	0	1	0	7	4	1	1	0	0	0	0	0
PECES		252 264 ±	3 505	95 851	0	1 573	0	145 628	7 605	0	1 607	0	0	0	0	0
Nro. especies		21		16	0	1	0	7	4	0	1	0	0	0	0	0
BERECHE	<i>Larimus spp</i>	12 943 ±	251					12 943								
CABALLA,VERLE,MACARELA	<i>Scomber japonicus</i>	12 409 ±	537	1 798				10 611								
CABINZA ROJA	<i>Paranthis fucilis</i>	2 748 ±	25	2 748												
CABRILLA,CAGALO,BAGA	<i>Paralabrax humeralis</i>	19 802 ±	131	19 791					11							
CACHEMA,AYANQUE	<i>Cynoscion analis</i>	38 156 ±	631	2 488				35 668								
COCO,SUCO,RONCADOR	<i>Paralichthys peruanus</i>	3 396 ±	77					3 396								
COJINOBA,PALMERA,PAL	<i>Seriola lalandi</i>	179 ±	8	179												
CONGRIO GATO	<i>Lepophidium negropinna</i>	3 910 ±	43	147												
CONGRIO ROSADO,C.ROJO	<i>Brotula clarkae</i>	4 419 ±	42	922					3 763							
CHAVELA,MOJARRA	<i>Gerres cinereus</i>	1 652 ±	16	1 652					3 497							
CHIRI,PALOMETA,COMET	<i>Peprilus medius</i>	10 093 ±	142					10 093								
JUREL,FUREL,CAIREL	<i>Trachurus picturatus murphyi</i>	57 943 ±	2 827	3 656				54 287								
LISAL.COMUN,COME BA	<i>Mugil cephalus</i>	20 237 ±	438					18 630								
MERLUZA,PESCADILLA	<i>Merluccius gayi peruanus</i>	60 294 ±	471	59 960												
MERO MURIQUE,MURIQUE	<i>Epinephelus labriformis</i>	65 ±	1	65					334							
MERO PINTADO,CHERNE	<i>Alphestus immaculatus</i>	270 ±	2	270												
OJO DE UVA,OJON,PAPA	<i>Hemilutjanus macrophthalmos</i>	301 ±	3	301												
PARDO,CITARITA,CHUYE	<i>Chloroscambus orqueta</i>	28 ±	1	28												

continúa...

... viene

NOMBRE COMUN	NOMBRE CIENTIFICO	ESTIMACION MENSUAL (kg)	LIMITE DE CONFIANZA	POTA	TRAMPA	CORTINA	TRASM	CERCO	ESPEL	BUZ COMP	CHENCH	BUZ PULM	ARPON	TRONCHE	OTROS	ARRAST
PEJE BLANCO, CABEZON	<i>Caulolatilus affinis</i>	1 472 ±	10	1 472												
PLUMA, CABEZA DE ZORR	<i>Cratinus agassizii</i>	374 ±	3	374												
TOLLO COMUN, T.PRIETO	<i>Mustelus whitneyi</i>	1 573 ±	44			1 573										
INVERTEBRADOS		417 748 ±	4 156	309 705	0	0	0	0	0	108 043	0	0	0	0	0	0
Nro. especies		2		1	0	0	0	0	0	1	0	0	0	0	0	0
CONCHA PERLERA	<i>Pteris sterna</i>	108 043	±	1 830							108 043					
POTA	<i>Dosidicus gigas</i>	309 705 ±	2 776	309 705												
Dpto. PIURA	CALETA 106 PAITA															
TOTAL CALETA kg		2 361 228 ±	18 608	846 521	14 483	2 224	0	1 436 328	46 176	0	0	0	0	0	0	15 496
Nro. especies totales		37		10	1	2	0	17	7	0	0	0	0	0	0	14
PECES		1 519 885 ±	15 654	5 221	14 483	2 224	0	1 436 287	46 176	0	0	0	0	0	0	15 494
Nro. especies		35		9	1	2	0	16	7	0	0	0	0	0	0	13
ANCHOVETA, PELADILLA	<i>Engraulis ringens</i>	1 345 817 ±	15 042					1 345 817								
ANGELOTE, PEZ ANGEL	<i>Squatina californica</i>	21 ±	1													21
ANGUILA COMUN, CULEB, LORI	<i>Ophichthus pacifici</i>	14 483 ±	147		14 483											
ATUN ALETA AMARILLA, ALBACORA	<i>Thunnus albacares</i>	31 ±	2						31							
AZUL, CHIRI, TIBURON A	<i>Prionace glauca</i>	33 422 ±	487						33 422							
BAGRE	<i>Bagre sp., Galeichthys sp.</i>	3 ± (*)														
BERRIGATA, VIUDA, VIEJA	<i>Lobotes pacificus</i>	20 ±	1					20								
CABRILLA, CAGALO, BAGA	<i>Paralabrax humeralis</i>	4 624 ±	110	4 624												
CACHEMA, AYANQUE	<i>Cynoscion analis</i>	4 765 ±	92					4 248								517
CAMOTE, CAMOTILLO	<i>Diplectrum conceptione</i>	52 ±	3													52
COCO, SUCO, RONCADOR	<i>Paralorchurus peruanus</i>	23 935 ±	306	207				14 366								9 362
CONGRIO MANCHADO	<i>Genypterus maculatus</i>	52 ±	3	52												
CONGRIO ROSADO, C. ROJO	<i>Brotula clarkae</i>	36 ±	2	36												
CHIRI, PALOMETA, COMET	<i>Peprius medius</i>	3 719 ±	57					2 597								1 122
CHOCHOQUE	<i>Stellifer pizarroensis</i>	26 ±	2					26								
CHULA, MISHO, VINA, SEÑORITA	<i>Menticirrhus paitensis</i>	78 ±	4													78
DIABLO, DIABLO, ROJO	<i>Pontilius furcistrinus</i>	26 ±	1	26												
DORADO, PERICO	<i>Coryphaena hippurus</i>	1 313 ±	40						1 313							
GUIARRA	<i>Rhinobatos pianiceps</i>	1 531 ±	45					52								1 479
LENGUADO COMUN	<i>Paralichthys adspersus</i>	2 ± (*)														2
LENGUETA	<i>Hippoglossina macrops</i>	10 ±	1													10
LISA, L. COMUN, COME BA	<i>Mugil cephalus</i>	68 792 ±	1 461			2 208		66 584								
MERLUZA, PESCADILLA	<i>Merluccius gayi peruanus</i>	2 041 ±	41	31				52								1 958
MERO	<i>Epinephelus sp., Mycteroperca sp.</i>	44 ±	2	44												
PAMPANO PINTADO	<i>Stromateus stellatus</i>	10 ±	1					10								
PAMPANO, PAMPANITO, CO	<i>Trachinotus paitensis</i>	1 397 ±	49			16		1 381								
PEJE BLANCO, CABEZON	<i>Caulolatilus affinis</i>	10 ±	1	10												
PEZ VELA, VELA	<i>Istiophorus platypterus</i>	259 ±	10						259							
RAYA C. ESPINAS, TAPA	<i>Urotrygon sp.</i>	301 ±	10					241								60
RAYA MARIPOSA, RAYA P	<i>Gymnura marmorata</i>	584 ±	20					10								574
TAMBORIN	<i>Sphaeroides sp.</i>	160 ±	5					160								
TIBURON DIAMANTE	<i>Isurus oxyrinchus</i>	5 724 ±	89													
TIBURON PARDO	<i>Carcharhinus brachyurus</i>	692 ±	25													
TIBURON ZORRO, PEJE Z	<i>Alopias vulpinus</i>	4 735 ±	164						4 735							
TOLLO COMUN, T.PRIETO	<i>Mustelus whitneyi</i>	268 ±	9	5				4								259
ESPECIE POR IDENTIFICAR(PECES)		902 ±	30	186				716								
INVERTEBRADOS		841 343 ±	7 684	841 300	0	0	0	41	0	0	0	0	0	0	0	2
Nro. especies		2		1	0	0	0	1	0	0	0	0	0	0	0	1
CALAMAR ENANO	<i>Loligo nautilus spp</i>	43 ±	1					41								
POTA	<i>Dosidicus gigas</i>	841 300 ±	7 606	841 300												
Dpto. PIURA	CALETA 109 PARACHIQUE															
TOTAL CALETA kg		1 038 916 ±	6 494	0	0	20 600	0	919 210	0	98 505	0	0	0	0	0	601
Nro. especies totales		31		0	0	12	0	17	0	12	0	0	0	0	0	2
PECES		941 734 ±	6 571	0	0	20 600	0	919 210	0	1 851	0	0	0	0	0	73

continúa...

... viene

NOMBRE COMUN	NOMBRE CIENTIFICO	ESTIMACION MENSUAL (kg)	LIMITE DE CONFIANZA	PNTA	TRAMPA	CORTINA	TRASM.	CERCO	ESPNEL	BUZ COMP.	CHENCH	BUZ PULM.	ARPON	FRINCHE	OTROS	ARRAST
Nro. especies		25		0	0	12	0	17	0	7	0	0	0	0	0	1
ANCHOVETA, PELADILLA	<i>Engraulis ringens</i>	892 804 ±	6 657					892 804								
BARRILETE	<i>Katsuwonus pelamis</i>	16 ±	1					16								
BERECHE	<i>Larimus spp</i>	52 ±	3					52								
BONITO, CHAUCHILLA, MO	<i>Sarda chilensis chilensis</i>	2 250 ±	117					2 250								
CABALLA, VERLE, MACARELA	<i>Scomber japonicus</i>	1 293 ±	60					1 293								
CABEZA DURA, CHIVILICO, RONCADOR	<i>Haemulon steindachneri</i>	1 840 ±	36			1 799				41						21
CABRILLA, CAGALO, BAGA	<i>Paralabrax humeralis</i>	12 924 ±	130			11 226		621		1 056						
CACHEMA, AYANQUE	<i>Cynoscion analis</i>	1 412 ±	43					1 412								
COCO, SUCO, RONCADOR	<i>Paralichthys peruana</i>	6 937 ±	274					6 937								
COJINOBA, PALMERA, PAL	<i>Seriola lalandi</i>	1 448 ±	82					1 448								
CHAVELA, MOJARRA	<i>Gerres cinereus</i>	3 087 ±	54			2 699				388						
CHERLO, CALATO, CHOROM	<i>Acanthistius pictus</i>	160 ±	7			160										
CHIRI, PALOMETA, COMET	<i>Peprilus medius</i>	931 ±	29					931								
CHITA, SARGO DEL SUR	<i>Antisotremus scapularis</i>	112 ±	6			86				26						
ESPEJO, PAMPANITO, JOROBADO	<i>Selene peruviana</i>	207 ±	12					207								
JUREL, FUREL, CAIREL	<i>Trachurus picturatus murphyi</i>	1 143 ±	31					1 143								
LENGUADO COMUN	<i>Paralichthys adspersus</i>	119 ±	3			109				10						
LISAL, COMUN, COME BA	<i>Mugil cephalus</i>	8 185 ±	165			2 646		5 539								
MACHETE, MACHETILLO	<i>Ethmidium maculatum</i>	78 ±	4													
MAROTILLA, SARGO DEL	<i>Calamus brachysomus</i>	1 312 ±	41			1 101		211								
MERO MURIQUE, MURIQUE	<i>Epinaphelus labrifomis</i>	234 ±	5					62		172						
PINTADILLA, PINTACHA	<i>Chelidactylus variegatus</i>	117 ±	5			117										
RAYA C. ESPINAS, TAPA	<i>Urotrygon sp.</i>	3 828 ±	188			517		3 311								
SARDINA	<i>Sardinops sagax sagax</i>	962 ±	44					962								
TRAMBOLLO, TOMOLLO	<i>Labrisomus philippii</i>	103 ±	4					52								52
ESPECIE POR IDENTIFICAR (PECES)		180 ±	4					21		107						
INVERTEBRADOS		97 182 ±	927	0	0	0	0	0	0	96 654	0	0	0	0	0	528
Nro. especies		6		0	0	0	0	0	0	5	0	0	0	0	0	1
BABOSA, CARACOL BABOSA	<i>Situm cymba</i>	109 ±	6							109						
CARACOL, CARACOL NEGRO	<i>Stromantia chocolata</i>	71 562 ±	714							71 562						
CONCHA ABANICO	<i>Argopecten purpuratus</i>	15 272 ±	218							15 272						
CONCHA PALA	<i>Atrina maura</i>	3 492 ±	35							3 492						
LANGOSTINO BLANCO	<i>Litopenaeus vannamei</i>	528 ±	19													528
PULPO	<i>Octopus mimus</i>	6 219 ±	72							6 219						
Dpto. PIURA	CALETA 115 PUERTO RICO															
TOTAL CALETA kg		474 614 ±	3 685	205 302	0	595	0	190 329	0	78 388	0	0	0	0	0	0
Nro. especies totales		22		1	0	0	0	0	0	5	0	0	0	0	0	0
PECES		214 657 ±	2 341	23 627		595		190 329		106						
Nro. especies		16														
ANGELOTE, PEZ ANGEL	<i>Squatina californica</i>	414 ±	23			414										
BERECHE	<i>Larimus spp</i>	7 376 ±	114					7 376								
BONITO, CHAUCHILLA, MO	<i>Sarda chilensis chilensis</i>	14 638 ±	466					14 638								
CABRILLA, CAGALO, BAGA	<i>Paralabrax humeralis</i>	34 206 ±	501	23 603				10 603								
CACHEMA, AYANQUE	<i>Cynoscion analis</i>	23 698 ±	272					23 698								
CAZON MANTEQUERO	<i>Carcarhinus porosus</i>	26 ±	2			26										
COCO, SUCO, RONCADOR	<i>Paralichthys peruana</i>	2 193 ±	48					2 193								
CHERLO, CALATO, CHOROM	<i>Acanthistius pictus</i>	74 ±	3							74						
CHIRI, PALOMETA, COMET	<i>Peprilus medius</i>	1 906 ±	43					1 906								
ESPEJO, PAMPANITO, JOROBADO	<i>Selene peruviana</i>	321 ±	13					321								
LISAL, COMUN, COME BA	<i>Mugil cephalus</i>	45 719 ±	1 397					45 719								
MAROTILLA, SARGO DEL	<i>Calamus brachysomus</i>	403 ±	23					403								
MERLUZA, PESCADILLA	<i>Merluccius gayi peruana</i>	24 ±	1	24												
PAMPANO, PAMPANITO, CO	<i>Trachinotus patiens</i>	1 505 ±	85					1 505								
RAYA AGUILA, RAYA	<i>Myliobatis peruviana</i>	155 ±	9			155										
SARDINA	<i>Sardinops sagax sagax</i>	81 967 ±	1 713					81 967								
ESPECIE POR IDENTIFICAR (PECES)		32 ±	1							32						
INVERTEBRADOS		259 957 ±	3 129	181 675	0	0	0	0	0	78 282	0	0	0	0	0	0

continúa...

Catalina Arellano, Jacqueline Palacios, Wilmer Avila, Ana Medina, Renato Guevara-Carrasco: Pesca artesanal marina durante el primer semestre del 2000.

... viene

NOMBRE COMUN	NOMBRE CIENTIFICO	ESTIMACION MENSUAL (kg)	LIMITE DE COMPANIA	PNTA	TRAMPA	CORTINA	TRASM	CERCO	ESPINEL	BUZ COMP	CHENCH	BUZ PULM.	ARPON	TRONCHE	OTROS	ARRAST
Nro. especies		6		1	0	0	0	0	0	5	0	0	0	0	0	0
CARACOL, CARACOL NEGRO	<i>Stramonita chocolata</i>	2 251 ±	23							2 251						
CONCHA ABANICO	<i>Argopecten purpuratus</i>	73 506 ±	744							73 506						
CONCHA PALA	<i>Atrina maura</i>	2 ± (*)								2						
LANGOSTA	<i>Panulirus gracilis</i>	72 ±	2							72						
POTA	<i>Dosidicus gigas</i>	181 675 ±	3 072	181 675												
PULPO	<i>Octopus mimus</i>	2 451 ±	32							2 451						
Dpto. LAMBAYEQUE	CALETA 200 SAN JOSE															
TOTAL CALETA kg		73 649 ±	601	0	0	44 645	0	25 199	507	558	2 740	0	0	0	0	0
Nro. especies totales		55		0	0	43	0	11	2	6	12	0	0	0	0	0
PECES		72 956 ±	605	0	0	44 262	0	25 199	507	248	2 740	0	0	0	0	0
Nro. especies		51		0	0	40	0	11	2	5	12	0	0	0	0	0
ANGELOTE, PEZ ANGEL	<i>Squatina callionica</i>	5 576 ±	89			5 576										
BAGRE	<i>Bagre sp., Galeichthys sp</i>	4 387 ±	68			2 861		1 467			59					
BARBUJO	<i>Polydactylus approximans</i>	5 ± (*)				5										
BARRILETE	<i>Katsuwonus pelamis</i>	4 ± (*)				4										
BERECHE	<i>Larimus spp</i>	2 ± (*)				2										
BONITO, CHAUCHILLA, MO	<i>Sarda chilensis chilensis</i>	1 397 ±	79					1 397								
BURRO, ARNILLO, CARACH	<i>Sciaena fasciata</i>	1 ± (*)				1										
CABALLA, VERLE, MACARELA	<i>Scomber japonicus</i>	290 ±	16					290								
CACHEMA, AYANQUE	<i>Cynoscion analis</i>	19 936 ±	393			732		19 173								
CASTAÑETA, C. MANCHADA	<i>Abudefduf sp.; Chromis sp.</i>	103 ±	6							103						
CAZON CHILENO, CAZON DE ALETA	<i>Galeorhinus galeus</i>	828 ±	16			828										
CAZON MANTEQUERO	<i>Carcharhinus porosus</i>	729 ±	24			729										
COCINERO, CHIRI, C. NAT	<i>Hemicaranx zelotes</i>	11 ±	1			11										
COCO, SUCO, RONCADOR	<i>Paralichthys peruianus</i>	1 072 ±	21			383		418			271					
COJINOBA, PALMERA, PAL	<i>Seriola lalandi</i>	1 ± (*)				1										
CONGRIO MANCHADO	<i>Gerypteris maculatus</i>	31 ±	2			31										
CORWINA DORADA, GUAVI	<i>Micropogonias altipinnis</i>	10 ±	1			10										
CHERLO, CALATO, CHOROM	<i>Acanthistius pictus</i>	1 ± (*)				1										
CHITA DORADA	<i>Anisotremus interruptus</i>	2 ± (*)				2										
CHITA, SARGO DEL SUR	<i>Anisotremus scapularis</i>	467 ±	13			466										
CHÓCHOQUE	<i>Stellifer pizarroensis</i>	321 ±	16					321			11					
CHULA, MISHO, VINA, SEÑORITA	<i>Menticolus patiensis</i>	133 ±	5			7										
GATITA	<i>Notorynchus cepedianus</i>	1 214 ±	20			1 214					126					
GUIARRA	<i>Rhinobatos planiceps</i>	592 ±	13			592										
LENGUADO COMUN	<i>Paralichthys adspersus</i>	89 ±	2			89										
LISA, L. COMUN, COME BA	<i>Mugil cephalus</i>	11 435 ±	199			9 635					1 800					
LORNA, CHOLO, RONCACHO	<i>Sciaena deliciosa</i>	83 ±	3			83										
MERO	<i>Epinephelus sp., Mycteroperca sp.</i>	11 ±	1			1										
MORENA	<i>Muraena sp., Gymnothorax sp.</i>	83 ±	5							10						
OJO DE UVA, OJON, PAPA	<i>Hemilichthys macrophthalmos</i>	21 ±	1							83						
PALOMETA TIPO 1 (SIN MANCHA)	<i>Stromateus sp.</i>	29 ±	2					29		21						
PAMPANO PINTADO	<i>Stromateus stellatus</i>	630 ±	20			41		589								
PAMPANO, PAMPANITO, CO	<i>Trachinotus patiensis</i>	622 ±	11			174		272			176					
PEJE BLANCO, CABEZON	<i>Cauloballus affinis</i>	31 ±	2							31						
PEJE GALLO, NATO	<i>Callorhynchus callorhynchus</i>	6 ± (*)				6										
PEZ CINTA	<i>Trichurus lepturus</i>	52 ±	3								52					
PEZ LORO, LORO, PEJELO	<i>Oplegnathus insignis</i>	4 ± (*)				4										
PINTADILLA, PINTACHA	<i>Cheilodactylus variegatus</i>	3 ± (*)				3										
RAYA AGUILA, PEJE AGUILA	<i>Myliobatis chilensis</i>	7 433 ±	101			7 433										
RAYA AGUILA, RAYA	<i>Myliobatis peruianus</i>	5 735 ±	89			5 732										
RAYA C. ESPINAS, TAPA	<i>Urotygon sp.</i>	179 ±	6			24		10			145					
RAYA ESPINOSA	<i>Psamobatis caudispina</i>	29 ±	1			29										
RAYA MARIPOSA, RAYA P	<i>Gymnura marmorata</i>	207 ±	12			207										
RAYA BATEA, BATANA	<i>Dasyatis brevís</i>	1 198 ±	23			1 095			41		62					
ROBALO, LUBINA, ROBALI	<i>Sciaena starksii</i>	4 ± (*)									4					
SARDINA	<i>Sardinops sagax sagax</i>	1 233 ±	63					1 233								
SURIO, GATO, TIBURON G. FANCHO	<i>Heterodontus sp.</i>	32 ±	2			32										
TIBURON MARTILLO, CRUCETA	<i>Sphyrna zygaena</i>	2 572 ±	66			2 572										

continúa...

... viene

NOMBRE COMUN	NOMBRE CIENTIFICO	ESTIMACION MENSUAL (kg)	LIMITE DE CONFIANZA	PINTA	TRAMPA	CORTINA	TRASM.	CERCO	ESPUEL	BUZ COMP.	CHRNCH.	BUZ PULM.	ARPON	TRUNCHE	OTROS	ARRAST.
TOLLO BLANCO,PIRUCHO	<i>Mustelus dorsalis</i>	157 ±	4			157										
TOLLO COMUN,T.PRIETO	<i>Mustelus whitneyi</i>	3 541 ±	99			3 075			466							
TOLLO MANCHADO,TRARA	<i>Triakis maculata</i>	424 ±	10			424										
INVERTEBRADOS		693 ±	18	0	0	383	0	0	0	310	0	0	0	0	0	0
Nro. especies		4		0	0	3	0	0	0	1	0	0	0	0	0	0
CANGREJO PELUDO	<i>Cancer setosus</i>	10 ±	1			10										
CANGREJO VIOLACEO	<i>Platyxanthus orbigny</i>	143 ±	3			143										
LANGOSTA	<i>Panulirus gracilis</i>	230 ±	4			230										
PULPO	<i>Octopus minor</i>	310 ±	18							310						
Dpto. LAMBAYEQUE	CALETA 201 PIMENTEL															
TOTAL CALETA kg		44 787 ±	380	23 998	2 107	2 326	0	12 851	0	3 505	0	0	0	0	0	0
Nro. especies totales		42		27	2	14	0	10	0	8	0	0	0	0	0	0
PECES		39 560 ±	352	23 883	0	2 326	0	12 851	0	500	0	0	0	0	0	0
Nro. especies		37		25	0	14	0	10	0	6	0	0	0	0	0	0
ANGELOTE,PEZ ANGEL	<i>Squatina callionica</i>	69 ±	3			69										
ANGUILA COMUN,CULEB,LORI	<i>Diphichthys pacifici</i>	60 ±	1	60												
BAGRE	<i>Bagre sp., Galeichthys sp.</i>	6 500 ±	73	5 748				752								
BARBUDDO	<i>Polydactylus approximans</i>	1 ± (*)		1												
BERECHE	<i>Larimus spp</i>	972 ±	55	972												
BURRO,ARNILLO,CARACH	<i>Scaena tasclata</i>	58 ±	2	58												
CABRILLA,CAGALO,BAGA	<i>Paralabrax humeralis</i>	5 041 ±	75	4 374		520				147						
CACHEMA,AYANQUE	<i>Cynoscion analis</i>	14 618 ±	261	3 957		3		10 658								
CASTAÑETA,C.MANCHADA	<i>Abudefduf sp; Chromis sp.</i>	140 ±	8							140						
CAZON CHILENO,CAZON DE ALETA	<i>Galeorhinus galeus</i>	44 ±	3			44										
CAZON MANTEQUERO	<i>Carcharhinus porosus</i>	242 ±	14	242		242										
COCO,SUCO,RONCADOR	<i>Paralichthys peruanus</i>	3 780 ±	47	3 499		53			228							
CHIRI,PALOMETA,COMET	<i>Papirus medius</i>	698 ±	28	698					698							
CHITA, SARGO DEL SUR	<i>Anisotremus scapularis</i>	222 ±	4	202		13			7							
CHOCCHOQUE	<i>Stellifer pizarroensis</i>	167 ±	5						167							
CHULA,MISHO,VINA,SEÑORITA	<i>Menticirrhus paitensis</i>	166 ±	3	166												
DIABLO,PEZ DIABLO,CHAMACO	<i>Scorpaena plumieri mystes</i>	86 ±	4	19									67			
GATITA	<i>Notorynchus cepedianus</i>	103 ±	2	102		1										
GUITARRA	<i>Rhinobatos planticeps</i>	3 ± (*)		3												
LORNA,CHOLO,RONCACHO	<i>Scaena delciosa</i>	4 139 ±	55	4 139												
MERLUZA,PESCADILLA	<i>Merluccius gayi peruanus</i>	140 ±	8			140										
MERO	<i>Epinephelus sp., Mycteroperca sp.</i>	183 ±	5	94						89						
MOJARRILLA,M. COMUN	<i>Stellifer minor</i>	129 ±	4	129												
MORENA	<i>Muraena sp., Gymnothorax sp.</i>	24 ±	1										24			
PAMPANO,PAMPANITO,CO	<i>Trachinotus pallensis</i>	42 ±	2						42							
PASTELILLO	<i>Psammobatis brevicaudatus</i>	33 ±	1	33												
PEJE BLANCO,CABEZON	<i>Caulolatilus affinis</i>	33 ±	2										33			
PEZ CINTA	<i>Trichilurus lepturus</i>	74 ±	2	63					11							
RAYA AGUILA,RAYA	<i>Myliobatis peruvianus</i>	494 ±	13	66		401			27							
RAYA C. ESPINAS,TAPA	<i>Urotrygon sp.</i>	9 ± (*)		2		7										
RAYA,BATEA,BATANA	<i>Dasyatis brevis</i>	141 ±	3	113		28										
SARDINA	<i>Sardinops sagax sagax</i>	150 ±	7							150						
SEMITA	<i>Microlepidotus brevipinnis</i>	41 ±	1	41												
SUÑO,GATO,TIBURON G.FANCHO	<i>Halerodontus sp.</i>	184 ±	8			184										
TOLLO COMUN,T.PRIETO	<i>Mustelus whitneyi</i>	659 ±	21	38		621										
TOLLO MANCHADO,TRARA	<i>Triakis maculata</i>	1 ± (*)		1												
TRAMBOLLO,TOMOLLO	<i>Labrisomus philippii</i>	3 ± (*)		3												
ESPECIE POR IDENTIFICAR(PECES)		111 ±	6						111							
INVERTEBRADOS		5 227 ±	135	115	2 107	0	0	0	0	3 005	0	0	0	0	0	0
Nro. especies		5		2	2	0	0	0	0	2	0	0	0	0	0	0
CANGREJO COCKERI	<i>Platyxanthus cockeri</i>	216 ±	8			216										
CANGREJO VIOLACEO	<i>Platyxanthus orbigny</i>	2 002 ±	41	111		1 891										
CARACOL BOLA	<i>Malea ringens</i>	69 ±	4							69						
LANGOSTA	<i>Panulirus gracilis</i>	4 ± (*)		4												

continúa...

... viene

NOMBRE COMUN	NOMBRE CIENTIFICO	ESTIMACION MENSUAL (kg)	LIMITE DE CONFIANZA	PUNTA	TRAMPA	CORTINA	TRASM	CERCO	ESPINEL	BUZ COMP	CHINCH	BUZ PULM	ARPON	FRANCHE	OTROS	ARRAST
PULPO	<i>Octopus mimus</i>	2 936 ±	117							2 936						
Dpto. LAMBAYEQUE	CALETA 202 SANTA ROSA															
TOTAL CALETA kg		51 291 ±	726	0	0	0	0	48 133	0	0	3 158	0	0	0	0	0
Nro. especies totales		16		0	0	0	0	16	0	0	1	0	0	0	0	0
PECES		50 975 ±	725	0	0	0	0	47 817	0	0	3 158	0	0	0	0	0
Nro. especies		15		0	0	0	0	15	0	0	1	0	0	0	0	0
AGUJA, AGUJILLA, AGUJA TIPO 1	<i>Strongylura axillis</i>	5 ± (*)						5								
BAGRE	<i>Bagre sp., Galeichthys sp.</i>	7 205 ±	183					4 047			3 158					
BONITO, CHAUCHILLA, MO	<i>Sarda chilensis chilensis</i>	758 ±	30					758								
CABALLA, VERLE, MACARELA	<i>Scomber japonicus</i>	474 ±	27					474								
CABRILLA, CAGALO, BAGA	<i>Paralabrax humeralis</i>	44 ±	2					44								
CACHEMA, AYANQUE	<i>Cynoscion analis</i>	38 059 ±	678					38 059								
COCO, SUICO, RONCADOR	<i>Paralichthys peruana</i>	362 ±	16					362								
CHIRI, PALOMETA, COMET	<i>Peprilus medius</i>	892 ±	21					892								
CHITA, SARGO DEL SUR	<i>Anisotremus scapularis</i>	1 506 ±	60					1 506								
CHOCHOQUE	<i>Stellifer pizarroensis</i>	674 ±	19					674								
JUREL, JUREL, CAIREL	<i>Trachurus picturatus murphyi</i>	158 ±	9					158								
MOJARRILLA, M. COMUN	<i>Stellifer minor</i>	63 ±	4					63								
PAMPANO, PAMPANITO, CO	<i>Trachinotus patiensis</i>	245 ±	11					245								
PEZ CINTA	<i>Trichilurus lepturus</i>	39 ±	2					39								
SARDINA	<i>Sardinops sagax sagax</i>	491 ±	18					491								
INVERTEBRADOS		316 ±	18	0	0	0	0	316	0	0	0	0	0	0	0	0
Nro. especies		1		0	0	0	0	1	0	0	0	0	0	0	0	0
PERCEBES	<i>Pollicipes elegans</i>	316	18					316								
Dpto. LA LIBERTAD	CALETA 303 SALAVERRY															
TOTAL CALETA kg		67 377 ± (**)		0	860	23 187	710	27 500	15 120	0	0	0	0	0	0	0
Nro. especies totales		38		0	2	35	8	1	4	0	0	0	0	0	0	0
PECES		66 499 ± (**)		0	0	23 169	710	27 500	15 120	0	0	0	0	0	0	0
Nro. especies		36		0	0	34	8	1	4	0	0	0	0	0	0	0
ANCHOVETA, PELADILLA	<i>Engraulis ringens</i>	27 500 ± (**)						27 500								
ANGELOTE, PEZ ANGEL	<i>Squatina californica</i>	32 ± (**)				22	10									
AZUL, CHIRI, TIBURON A	<i>Prionace glauca</i>	12 313 ± (**)				293			12 020							
BAGRE	<i>Bagre sp., Galeichthys sp.</i>	363 ± (**)				363										
BARBUDO	<i>Polydactylus approximans</i>	6 ± (**)				6										
BERRUGATA, VIUOA, VIEJA	<i>Labotes pacificus</i>	2 ± (**)				2										
BONITO, CHAUCHILLA, MO	<i>Sarda chilensis chilensis</i>	2 ± (**)				2										
BURRO, ARNILLO, CARACH	<i>Sciaenops fasciata</i>	62 ± (**)				35	27									
CACHEMA, AYANQUE	<i>Cynoscion analis</i>	513 ± (**)				513										
COCO, SUICO, RONCADOR	<i>Paralichthys peruana</i>	7 063 ± (**)				6 669	394									
COJINABA, PALMERA, PAL	<i>Seriola lalandi</i>	51 ± (**)				51										
CHERLO, CALATO, CHORROM	<i>Acanthistius pictus</i>	9 ± (**)				9										
CHITA, SARGO DEL SUR	<i>Anisotremus scapularis</i>	1 334 ± (**)				1 186	148									
DORADO, PERICO	<i>Coryphaena hippurus</i>	382 ± (**)				332			50							
LENGUADO COMUN	<i>Paralichthys adspersus</i>	69 ± (**)				42	27									
LISA, L. COMUN, COME BA	<i>Mugil cephalus</i>	10 572 ± (**)				10 572										
LORNA, CHOLO, RONCACHO	<i>Sciaenops ocellatus</i>	398 ± (**)				398										
MACHETE, MACHETILLO	<i>Etmopterus maculatum</i>	36 ± (**)				36										
MARDILLA, SARGO DEL	<i>Calamus brachysomus</i>	34 ± (**)				34										
MOJARRILLA, M. COMUN	<i>Stellifer minor</i>	21 ± (**)				21										
MUCHACHITA, CHULA, MIS, ZORRO	<i>Mentidichthys rostratus</i>	110 ± (**)				110										
OJO DE UVA, OJON, PAPA	<i>Hemilichthys macrophthalmos</i>	3 ± (**)				3										
PAMPANO, PAMPANITO, CO	<i>Trachinotus patiensis</i>	9 ± (**)				9										
PEZ CINTA	<i>Trichilurus lepturus</i>	11 ± (**)				11										
PEZ LORO, LORO, PEJELO	<i>Oplegnathus insignis</i>	7 ± (**)				7										
PINTADILLA, PINTACHA	<i>Cheilodactylus variegatus</i>	312 ± (**)				288	24									
RAYA AGUILA, RAYA	<i>Myliobatis peruviana</i>	1 275 ± (**)				1 201	74									
RAYA ESPINOSA	<i>Psammodon equispina</i>	10 ± (**)				4	6									

continúa...

... viene

NOMBRE COMUN	NOMBRE CIENTIFICO	ESTIMACION MENSUAL (kg)	LIMITE DE CONFIANZA	PONTA	TRAMPA	CORTINA	TRASAL	CERDO	ESPINEL	BUZ COMP.	CHINCH	BUZ PULM.	ARPON	TRINCHE	OTROS	ARRAST
SARDINA	<i>Sardinops sagax sagax</i>	6 ± (**)				6										
TIBURON DIAMANTE	<i>Isurus oxyrinchus</i>	2 653 ± (**)				45			2 608							
TIBURON MARTILLO, CRUCETA	<i>Sphyrna zygaena</i>	805 ± (**)				805										
TIBURON ZORRO, PEJE Z	<i>Alopias vulpinus</i>	442 ± (**)							442							
TOLLO BLANCO, PIRUCHO	<i>Mustelus dorsalis</i>	15 ± (**)				15										
TOLLO COMUN, T. PRIETO	<i>Mustelus whitneyi</i>	2 ± (**)				2										
TOLLO FINO	<i>Mustelus mento</i>	1 ± (**)				1										
VINA	<i>Menticirrhus sp.</i>	76 ± (**)				76										
INVERTEBRADOS		878 ± (**)		0	860	18	0	0	0	0	0	0	0	0	0	0
Nro. especies		2		0	2	1	0	0	0	0	0	0	0	0	0	0
CANGREJO PELUDO	<i>Cancer setosus</i>	27 ± (**)				27										
CANGREJO VIOLACEO	<i>Platyxanthus arbigrnyi</i>	851 ± (**)			833	18										
Dpto. ANCASH	CALETA 400 CHIMBOTE															
TOTAL CALETA kg		155 770 ±	1 280	4 249	0	40 523	352	25 830	40 303	40 548	3 965	0	0	0	0	0
Nro. especies totales		42		16	0	23	4	12	8	11	8	0	0	0	0	0
PECES		117 008 ±	1 111	4 249	0	40 523	352	25 830	40 303	1 786	3 965	0	0	0	0	0
Nro. especies		37		16	0	23	4	12	8	6	8	0	0	0	0	0
ATUN ALETA AMARILLA, ALSACORA	<i>Thunnus albacares</i>	133 ±	6						133							
AZUL, CHIRI, TIBURON A	<i>Pristigaster glauca</i>	31 133 ±	658			357			30 776							
BAGRE	<i>Bagre sp., Galeichthys sp.</i>	931 ±	30					931								
BONITO, CHAUCHILLA, MO	<i>Sarda chilensis chilensis</i>	60 ±	3			60										
BORRACHO, SUENO	<i>Scartichthys gilgas</i>	80 ±	1	80												
BURRO, ARNILLO, CARACH	<i>Sclaeana fasciata</i>	263 ±	5	2		147				104						
CABINZA	<i>Isaia conceptiois</i>	4 426 ±	101	191		122		4 092			21					
CABRILLA, CAGALO, BAGA	<i>Paralabrax humeralis</i>	2 644 ±	57	2 619		25							248			
CACHEMA, AYANQUE	<i>Cynoscion analis</i>	4 010 ±	34	13		3 423		326								
CASTAÑETA, C. MANCHADA	<i>Abudefduf sp.; Chromis sp.</i>	5 ±	(*)	5												
COCO, SUCO, RONCADOR	<i>Paralanchurus peruanus</i>	14 336 ±	230	112		13 666	103	455								
CHERLO, CALATO, CHOROM	<i>Acanthistius pictus</i>	114 ±	6	10						104						
CHITA, SARGO OEL SUR	<i>Anisotremus scapularis</i>	985 ±	12	720		79				83	103					
DORADO, PERICO	<i>Coryphaena hippurus</i>	257 ±	8			60			197							
GUIARRA	<i>Rhinobatos planiceps</i>	66 ±	2				31									35
LENGUADO COMUN	<i>Paralichthys adspersus</i>	34 ±	1			9	21			4						
LISA, L. COMUN, COME BA	<i>Mugil cephalus</i>	1 439 ±	59			1 046	197									196
LORNA, CHOLO, RONCACHO	<i>Sclaeana deliciosa</i>	22 019 ±	197	119		13 614		5 255			3 031					
MACHETE, MACHETILLO	<i>Ethmidium maculatum</i>	13 836 ±	338			1 009		12 827								
MAROTILLA, SARGO DEL	<i>Calamus brachysomus</i>	4 ±	(*)	4												
MERLIN, MERLIN AZUL, NEGRO, RAYA	<i>Makaira sp., Tetrapturus audax</i>	316 ±	10						316							
MIS-MIS, MISHO, BOBO	<i>Menticirrhus ophicephalus</i>	2 862 ±	20	31		2 526		93			212					
MOJARRILLA, M. COMUN	<i>Stellifer minor</i>	3 488 ±	56	140		2 060		1 169			119					
MORENA	<i>Muraena sp., Gymnothorax sp.</i>	3 ±	(*)	3												
OJO DE UVA, OJON, PAPA	<i>Hemilutjanus macrophthalmus</i>	6 ±	(*)			6										
PAMPANO PINTADO	<i>Stromateus stellatus</i>	414 ±	16			166		248								
PEJERREY	<i>Odontesthes regia regia</i>	1 448 ±	37			1 034		414								
PEZ ESPADA, ESPADA	<i>Xiphias gladius</i>	155 ±	6						155							
PEZ LORO, LORO, PEJELO	<i>Oplegnathus insignis</i>	52 ±	3							52						
PINTADILLA, PINTACHA	<i>Cheilodactylus variegatus</i>	2 096 ±	42	38		619				1 439						
RAYA AGUILA, RAYA	<i>Myliobatis peruvianus</i>	10 ±	1					10								
SARDINA	<i>Sardinops sagax sagax</i>	13 ±	1			13							5 276			
TIBURON DIAMANTE	<i>Isurus oxyrinchus</i>	5 288		110												
TIBURON MARTILLO, CRUCETA	<i>Sphyrna zygaena</i>	300 ±	10			238			62							
TIBURON ZORRO, PEJE Z	<i>Alopias vulpinus</i>	3 388 ±	80						3 388							
TRAMBOLLO, TOMOLLO	<i>Labrisomus philippii</i>	162 ±	3	162												
VINA	<i>Menticirrhus sp.</i>	4 ±	(*)			4										
ESPECIE POR IDENTIFICAR (PECES)		228 ±	13			228										
INVERTEBRADOS		38 721 ±	413	0	0	0	0	0	0	38 721	0	0	0	0	0	0
Nro. especies		4		0	0	0	0	0	0	4	0	0	0	0	0	0
ALMEJA	<i>Gari solidida/Semele corrugata</i>	1 350 ±	17							1 350						

continúa...

... viene

NOMBRE COMUN	NOMBRE CIENTIFICO	ESTIMACION MENSUAL (kg)	LIMITE DE CAPACIDAD	PENTA	TRAMPA	CORTINA	TRASM	CERCO	ESPINEL	BUZ COMP	CHUNCH	BUZ PULM	ARAPON	TRINCHE	OTROS	ARRAST
CARACOL, CARACOL NEGRO	<i>Stramonita chocolata</i>	36 916 ±	406							36 916						
CHANQUE, TOLINA	<i>Concholapax concholapax</i>	289 ±	11							289						
PULPO	<i>Octopus mimus</i>	166 ±	5							166						
ALGAS		41 ±	2	0	0	0	0	0	0	41	0	0	0	0	0	0
Nro. especies		1		0	0	0	0	0	0	1	0	0	0	0	0	0
YUYO	<i>Gracilaria sp., Chondrocantus sp.</i>	41 ±	2							41						
Dpto. LIMA	CALETA 501 HUACHO															
TOTAL CALETA kg		249 877 ± (**)		863	0	113 749	191	110 181	750	16 433	7 695	15	0	0	0	0
Nro. especies totales		45		6	0	23	12	16	2	18	12	1	0	0	0	0
PECES		231 764 ± (**)		863	0	113 749	191	108 471	750	448	7 292	0	0	0	0	0
Nro. especies		38		6	0	23	12	15	2	12	11	0	0	0	0	0
AGUJA, AGUJILLA, AGUJA TIPO 1	<i>Strongyura exilis</i>	173 ± (**)				173										
AZUL, CHIRI, TIBURON A	<i>Prionace glauca</i>	550 ± (**)							550							
BABUNCO, GALLINAZO	<i>Doydiakodon laevis</i>	2 ± (**)								2						
BURRO, ARNILLO, CARACH	<i>Sciaea fasciata</i>	30 ± (**)				15	4			11						
CABINZA	<i>Isacia conceptionis</i>	3 075 ± (**)				5		2 945			125					
CABRILLA, CAGALO, BAGA	<i>Paralabrax humeralis</i>	484 ± (**)		483						1						
CACHEMA, AYANQUE	<i>Cynoscion analis</i>	3 650 ± (**)				2 448	12	425			765					
COCO, SUCO, RONCADOR	<i>Paralanchurus peruvianus</i>	4 666 ± (**)				4 301	35	330								
COJINOBA, PALMERA, PAL	<i>Seriotelella violacea</i>	265 ± (**)				5		260								
CONGRIO MANCHADO	<i>Gerypteris maculatus</i>	21 ± (**)								21						
CORVINA, CORVINILLA	<i>Cilus gilberti</i>	26 ± (**)				20	6									
CHERLO, CALATO, CHOROM	<i>Acanthistius pictus</i>	18 ± (**)								18						
CHITA, SARGO DEL SUR	<i>Anisotremus scapularis</i>	232 ± (**)		5		43	15			39	130					
CHULA, MISHO, VINA, SEÑORITA	<i>Menticirrhus paitensis</i>	2 ± (**)					2									
GUIARRA	<i>Rhinobatos planiceps</i>	35 ± (**)						5			30					
JERGUILLA, LEONORA NO	<i>Aplodactylus punctatus</i>	14 ± (**)								14						
JUREL, FUREL, CAIREL	<i>Trachurus picturatus murphyi</i>	241 ± (**)				1		240								
LENGUADO COMUN	<i>Paralichthys adspersus</i>	60 ± (**)		3		14	18			4	21					
LISA, L. COMUN, COME BA	<i>Mugil caphalus</i>	1 843 ± (**)				330	17				1 496					
LORNA, CHOLO, RONCACHO	<i>Sciaea deliciosa</i>	13 711 ± (**)		328		5 549	26	3 478			4 330					
MACHETE, MACHETILLO	<i>Ethmidium maculatum</i>	156 403 ± (**)				79 733	40	76 360			270					
MIS-MIS, MISHO, BOBO	<i>Menticirrhus ophiccephalus</i>	1 104 ± (**)				575		448			81					
MQJARRILLA, M. COMUN	<i>Stellifer minor</i>	1 189 ± (**)				904		285								
MUCHACHITA, CHULA, MIS, ZORRO	<i>Menticirrhus rostratus</i>	21 ± (**)		8		13										
PAMPANO, PINTADO	<i>Stromateus stellatus</i>	7 491 ± (**)				291		7 200								
PAMPANO, PAMPANITO, CO	<i>Trachinotus paitensis</i>	36 ± (**)				6					30					
PASTELILLO	<i>Psammobatis brevicaudatus</i>	5 ± (**)						5								
PEJE SAPO, CHINGUILLO	<i>Sycyases sanguineus</i>	1 ± (**)								1						
PEJERREY	<i>Odontesthes regia regia</i>	15 507 ± (**)				13 907		1 600								
PEZ LORO, LORO, PEJELO	<i>Oplegnathus insignis</i>	17 ± (**)								17						
PICUDA, BARRCUDA	<i>Sphyræna ensis, S. idastes</i>	680 ± (**)						680								
PINTADILLA, PINTACHA	<i>Chelodactylus variegatus</i>	434 ± (**)		36		72	11			315						
RAYA AGUJILLA, RAYA	<i>Myllobatis peruvianus</i>	1 295 ± (**)				1 290		5								
SAMASA, ANCHOVETA BLA	<i>Anchoa nasus</i>	5 ± (**)				5										
SARDINA	<i>Sardinops sagax sagax</i>	18 259 ± (**)				4 049		14 210								
TIBURON DIAMANTE	<i>Isurus oxyrinchus</i>	200 ± (**)							200							
TOLLO MANCHADO, TRARA	<i>Triakis maculata</i>	2 ± (**)									2					
TRAMBOLLO, TOMOLLO	<i>Labrisomus philippii</i>	5 ± (**)								5						
ESPECIE POR IDENTIFICAR (PECES)		12 ± (**)									12					
INVERTEBRADOS		18 113 ± (**)		0	0	0	0	1 710	0	15 985	403	15	0	0	0	0
Nro. especies		7		0	0	0	0	1	0	6	1	1	0	0	0	0
CALAMAR	<i>Loligo gahi</i>	2 113 ± (**)						1 710			403					
CANGREJO PELUDO	<i>Cancer setosus</i>	270 ± (**)								270						
CANGREJO VIOLACEO	<i>Platyanthus orbligny</i>	187 ± (**)								187						
CARACOL, CARACOL NEGRO	<i>Stramonita chocolata</i>	14 275 ± (**)								14 275						
JAIVA	<i>Cancer porteri</i>	710 ± (**)								710						
LAPA	<i>Fissurella sp.</i>	311 ± (**)								311						
PULPO	<i>Octopus mimus</i>	247 ± (**)									15					

continúa...

... viene

NOMBRE COMUN	NOMBRE CIENTIFICO	ESTIMACION MENSUAL (kg)	LIMITE DE CONFIANZA	PENTA	TRAMPA	CORTINA	TRASMI	CERCO	ESPEL	BUZ COMP.	CHONCH	BUZ PULM	ARRON	TRINCHE	OTROS	ARRAST.
Dpto. LIMA		CALETA S04 CALLAO														
TOTAL CALETA kg		317 474 ±	2 310	31 846	0	40 581	0	150 197	73 819	21 031	0	0	0	0	0	0
Nro. especies totales		60		11	0	33	0	21	7	20	0	0	0	0	0	0
PECES		211 261 ±	1 978	368	0	40 563	0	94 653	73 819	1 858	0	0	0	0	0	0
Nro. especies		49		9	0	31	0	20	7	10	0	0	0	0	0	0
ANCHOVETA, PELADILLA	<i>Engraulis ringens</i>	25 345 ±	698					25 345								
ATUN ALETA AMARILLA, ALBACORA	<i>Thunnus albacares</i>	3 218 ±	95						3 218							
AZUL, CHIRI, TIBURON A	<i>Prionace glauca</i>	47 356 ±	1 126						47 356							
BACALAO DE PROFUNDIDAD	<i>Dissostichus eleginoides</i>	4 448 ±	164						4 448							
BONITO, CHAUCHILLA, MO	<i>Sarda chilensis chilensis</i>	526 ±	29			8		518								
BURRO, ARNILLO, CARACH	<i>Scaena fasciata</i>	1 ± (*)								1						
CABINZA	<i>Isacia conceptionis</i>	6 442 ±	65			493		5 949								
CABRILLA, CAGALO, BAGA	<i>Paralabrax humeralis</i>	23 ±	1	23												
CACHEMA, AYANQUE	<i>Cynoscion analis</i>	7 319 ±	134			3 361		3 958								
CASTAÑETA, C. MANCHADA	<i>Abudefduf sp; Chromis sp.</i>	186 ±	10					186								
CAZON, TIBURON, CAZON	<i>Carcharhinus sp.</i>	22 ±	1													
COCO, SUCO, RONCADOR	<i>Paralichthys peruanae</i>	1 266 ±	17			867		399								
COJINOBA, PALMERA, PAL	<i>Seriola violacea</i>	733 ±	23			51		682								
CONGRIO MANCHADO	<i>Gerypteris maculatus</i>	98 ±	3			19						79				
CHERLO, CALATO, CHOROM	<i>Acanthistius pictus</i>	67 ±	2									67				
CHITA, SARGO DEL SUR	<i>Anisotremus scapularis</i>	66 ±	3	34		11			21							
DORADO, PERICO	<i>Coryphaena hippurus</i>	290 ±	16						290							
FORTUNO	<i>Seriola rivoliana</i>	155 ±	9					155								
GUIARRA	<i>Rhinobatos planiceps</i>	59 ±	1	10		49										
JERGUILLA, LEONORA NO	<i>Aplodactylus punctatus</i>	1 ± (*)										1				
JUREL, FUREL, CAIREL	<i>Trachurus picturatus murphyi</i>	210 ±	10			3		207								
LENGUADO COMUN	<i>Paralichthys adspersus</i>	52 ±	1	3		19		3				27				
LISAL, COMUN, COME BA	<i>Mugil cephalus</i>	1 116 ±	22			786		330								
LORNA, CHOLO, RONCACHO	<i>Scaena deliciosa</i>	28 241 ±	363	181		14 674		13 386								
MACHETE, MACHETILLO	<i>Etmoptilum maculatum</i>	44 783 ±	551			10 027		34 756								
MERO, CURACA, CHINO, NE	<i>Medialuna ancistae</i>	3 ± (*)		3												
MIS-MIS, MISHO, BOBO	<i>Menticirrhus ophicephalus</i>	90 ±	2			84		6								
MOJARRILLA, M. COMUN	<i>Stellifer minor</i>	1 704 ±	26			556		1 148								
MUCHACHITA, CHULA MIS, ZORRO	<i>Menticirrhus rostratus</i>	7 ± (*)				7										
OJO DE UVA, OJON, PAPA	<i>Hemiludjanus macrophthalmos</i>	16 ± (*)				6								10		
PAMPANO PINTADO	<i>Strumaleus stelbatus</i>	1 462 ±	49			1 274		188								
PAMPANO, PAMPANITO, CO	<i>Trachinotus patiensis</i>	4 ± (*)				4										
PEJE BLANCO, CABEZON	<i>Caulolatilus affinis</i>	1 ± (*)												1		
PEJE GALLO, NATO	<i>Callorhynchus callorhynchus</i>	179 ±	3	2		173		4								
PEJERREY	<i>Odontaspis regia regia</i>	5 574 ±	58			5 574										
PEZ AGUJILLA, BALAO, SALTATOR	<i>Hemiramphus saltator</i>	78 ±	3			16		62								
PEZ CINTA	<i>Trichurus lepturus</i>	5 ± (*)				5										
PEZ ESPADA, ESPADA	<i>Xiphias gladius</i>	103 ±	6						103							
PEZ LORDO, LORDO, PEJELO	<i>Oplegnathus insignis</i>	8 ± (*)											8			
PICUDA, BARRACUDA	<i>Sphyraena ensis, S. idlastes</i>	62 ±	3			62										
PINTADILLA, PINTACHA	<i>Cheilodactylus variegatus</i>	1 976 ±	18	30		339							1 607			
QUIMERA	<i>Hydrolagus sp.</i>	6 310 ±	219						6 310							
RAYA AGUILA, RAYA	<i>Myliobatis peruvianus</i>	228 ±	6			228										
RAYA, BATEA, BATANA	<i>Dasyatis brevis</i>	47 ±	3			47										
SARDINA	<i>Sardinops sagax sagax</i>	9 125 ±	239			1 775		7 350								
SIERRA, VERLE	<i>Scomberomorus sierra</i>	5 ± (*)				5										
TEMLADERA, RAYA ELECT., TORPEDO	<i>Torpedo tremens</i>	100 ±	5	82		18										
TIBURON DIAMANTE	<i>Isurus oxyrinchus</i>	12 084 ±	297						12 084							
TRAMBOLLO, TOMOLLO	<i>Labrisomus philippii</i>	57 ±	2										57			
INVERTEBRADOS		106 213 ±	851	31 478	0	18	0	55 544	0	19 173	0	0	0	0	0	0
Nro. especies		11		2	0	2	0	1	0	10	0	0	0	0	0	0
ALMEJA	<i>Gari solida/Semele corrugata</i>	1 627 ±	21							1 627						
BABOSA CARACOL, BABOSA	<i>Sinum cymba</i>	126 ±	3							126						
CALAMAR	<i>Loligo gahi</i>	87 030 ±	762	31 471		15		55 544								
CANGREJO PELUDO	<i>Cancer setosus</i>	190 ±	5			3				187						
CARACOL, CARACOL NEGRO	<i>Stramonita chocolata</i>	13 920 ±	114							13 920						

Carolina Arellano, Jacqueline Palacios, Wilmer Avila, Ana Medina, Renato Guerrero-Carrasco: Pesca artesanal marina durante el primer semestre del 2000.

... viene

NOMBRE COMUN	NOMBRE CIENTIFICO	ESTIMACION MENSUAL (kg)	LIMITE DE CONFIANZA	PUNTA	TRAMPA	CORTINA	TRASM.	CERCO	ESPONEL	BUZ COMP.	CHENCH	BUZ PULM.	ARPON	TRONCHE	OTROS	ARRAST
CONCHA ABANICO	<i>Argopecten purpuratus</i>	178 ±	3							178						
CHANQUE, TOLINA	<i>Concholepas concholepas</i>	134 ±	4													
JAIVA	<i>Cancer porteri</i>	424 ±	10													
LAPA	<i>Fissurella sp.</i>	24 ±	1													
PEPINO DE MAR	<i>Haliotis sp.</i>	1 872 ±	65							1 872						
PULPO	<i>Octopus mimus</i>	688 ±	14	7												
Opto. LIMA	CALETA 506 PUCUSANA															
TOTAL CALETA kg		276 174 ± (**)		13 127	0	41 390	0	186 060	32 440	3 157	0	0	0	0	0	0
Nro. especies totales		25		1	0	19	0	5	4	5	0	0	0	0	0	0
PECES		259 943 ± (**)		0	0	41 300	0	186 060	32 440	143	0	0	0	0	0	0
Nro. especies		20		0	0	18	0	5	4	1	0	0	0	0	0	0
ATUN ALETA AMARILLA, ALBACORA	<i>Thunnus albacares</i>	5 495 ± (**)				1 985				3 510						
AZUL, CHIRI, TIBURON A	<i>Prionace glauca</i>	42 690 ± (**)				17 260				25 430						
CABINZA	<i>Isaia conceptionis</i>	3 260 ± (**)				210		3 050								
CACHEMA, AYANQUE	<i>Cynoscion analis</i>	1 050 ± (**)				1 050										
COCO, SUCO, RONCADOR	<i>Paralichthys peruianus</i>	90 ± (**)				90										
DORADO, PERICO	<i>Coryphaena hippurus</i>	422 ± (**)				372			50							
LISA, L. COMUN, COME BA	<i>Mugil cephalus</i>	445 ± (**)				145		300								
LORNA, CHOLO, RONCACHO	<i>Sciaenidae</i>	13 580 ± (**)				11 480		2 100								
MACHETE, MACHETILLO	<i>Ethmidium maculatum</i>	175 730 ± (**)				580		175 150								
MERLIN, MERLIN AZUL, NEGRO, RAYA	<i>Makaira sp. Tetrapturus audax</i>	80 ± (**)				80										
MIS-MIS, MISHO, BOBO	<i>Menticirrhus ophicephalus</i>	728 ± (**)				728										
PEJE GALLO, NATO	<i>Callorhynchus callorhynchus</i>	260 ± (**)				260										
PEZ ESPADA, ESPADA	<i>Xiphias gladius</i>	560 ± (**)				560										
PICUDA, BARRACUDA	<i>Sphyrna ensis, S. idlaestes</i>	30 ± (**)				30										
PINTADILLA, PINTACHA	<i>Cheilodactylus variegatus</i>	143 ± (**)								143						
RAYA AGUILA, RAYA	<i>Myliobatis peruvianus</i>	4 640 ± (**)				4 640										
SARDINA	<i>Sardinops sagax sagax</i>	5 460 ± (**)						5 460								
TIBURON DIAMANTE	<i>Isurus oxyrinchus</i>	5 100 ± (**)				1 650			3 450							
TIBURON MARTILLO, CRUCETA	<i>Sphyrna zygaena</i>	142 ± (**)				142										
TIBURON ZORRO, PEJE Z	<i>Allopias vulpinus</i>	38 ± (**)				38										
INVERTEBRADOS		16 231 ± (**)		13 127	0	90	0	0	0	3 014	0	0	0	0	0	0
Nro. especies		5		1	0	1	0	0	0	4	0	0	0	0	0	0
CALAMAR	<i>Loligo gahi</i>	13 217 ± (**)		13 127		90										
CARACOL, CARACOL NEGRO	<i>Stramonita chocolata</i>	1 950 ± (**)								1 950						
CHANQUE, TOLINA	<i>Concholepas concholepas</i>	133 ± (**)														
JAIVA	<i>Cancer porteri</i>	100 ± (**)														
PULPO	<i>Octopus mimus</i>	831 ± (**)														
Opto. ICA	CALETA 601 SAN ANDRES															
TOTAL CALETA kg		94 618 ±	737	16 328	0	39 448	0	13 944	0	24 898	0	0	0	0	0	0
Nro. especies totales		47		19	0	35	0	7	0	18	0	0	0	0	0	0
PECES		70 518 ±	546	16 328	0	39 448	0	13 944	0	798	0	0	0	0	0	0
Nro. especies		40		19	0	35	0	7	0	11	0	0	0	0	0	0
ANGELOTE, PEZ ANGEL	<i>Squalina californica</i>	6 ± (*)				6										
BARBUDO	<i>Polydactylus approximans</i>	39 ±	2			39										
BONITO, CHAUCHILLA, MO	<i>Sarda chilensis chilensis</i>	928 ±	50			39		889								
BURRO, ARNILLO, CARACH	<i>Sciaenidae</i>	17 ±	1			17										
CABALLA, VERLE, MACARELA	<i>Scomber japonicus</i>	21 ±	1	2		19										
CABINZA	<i>Isaia conceptionis</i>	12 633 ±	213	878		2 189		9 566								
CABRILLA, CAGALO, BAGA	<i>Paralabrax humeralis</i>	15 221 ±	162	12 255		2 822		122		22						
CACHEMA, AYANQUE	<i>Cynoscion analis</i>	4 344 ±	46	133		4 211										
CAMOTE, BACALAO, ROLLIZO	<i>Mugiloides chilensis</i>	13 ±	1	11						2						
COCO, SUCO, RONCADOR	<i>Paralichthys peruianus</i>	2 026 ±	18	6		2 020										
COJINOBA, PALMERA, PAL	<i>Seriola lalandi</i>	967 ±	45	3		186		778								
CORVINA, CORVINILLA	<i>Cilus gilberti</i>	11 ±	1	11												
CHERLO, CALATO, CHOROM	<i>Acanthistius pictus</i>	67 ±	2	6						61						

continúa...

... viene

NOMBRE COMUN	NOMBRE CIENTIFICO	ESTIMACION MENSUAL (kg)	LMITE DE CONFIANZA	PUNTA	TRAMPA	CORTINA	TRASM.	CERCO	ESPNEJ.	BUZ.COMP.	CHONCH.	BUZ. PULM.	ARPON	TRONCHE	OTROS	ARRAST.
CHITA, SARGO DEL SUR	<i>Anisotremus scapularis</i>	592 ±	10	424		157				11						
GUITARRA	<i>Rhinobatos planiceps</i>	72 ±	2			72										
JUREL, FUREL, CAIREL	<i>Trachurus picturatus murphyi</i>	571 ±	21	60		511										
LENGUADO COMUN	<i>Paralichthys adspersus</i>	21 ±	1	15						6						
LENGUETA, LENGUADO BO	<i>Etopus ectenes</i>	6 ± (*)				6										
LISA L. COMUN, COME BA	<i>Mugil cephalus</i>	9 356 ±	94			9 356										
LORNA, CHOLO, RONCACHO	<i>Sciæna deliciosa</i>	3 548 ±	40	133		3 415										
MACHETE, MACHETILLO	<i>Ethmidium maculatum</i>	468 ±	8			468										
MERO	<i>Epinephelus sp., Mycteroperca sp.</i>	19 ±	1			17						2				
MERO, CURACA, CHINO, NE	<i>Medialuna aeneata</i>	6 ± (*)				6										
MIS-MIS, MISHO, BOBO	<i>Menticirrhus ophicephalus</i>	4 683 ±	50	11		4 672										
MOJARRILLA, M. COMUN	<i>Stellifer minor</i>	961 ±	12			961										
MUCHACHITA, CHULA, MIS, ZORRO	<i>Menticirrhus rostratus</i>	3 ± (*)				3										
OJO DE UVA, OJON, PAPA	<i>Hemilutjanus macrophthalmos</i>	84 ±	2	57		6							21			
PAMPANO, PAMPANITO, CO	<i>Trachinotus patiensis</i>	94 ±	3			94										
PEJE BLANCO, CABEZON	<i>Caulolatilus affinis</i>	198 ±	3	89		92							17			
PEJERREY	<i>Odontesthes regia regia</i>	3 344 ±	105			2 455		889								
PEZ LORO, LORO, PEJELO	<i>Oplegnathus insignis</i>	22 ±	1										22			
PICUDA, BARRACUDA	<i>Sphyræna ensis, S. idiasies</i>	31 ±	1			31										
PINTADILLA, PINTACHA	<i>Chelodactylus variegatus</i>	1 429 ±	22	813		321							295			
RAYA AGUILA, RAYA	<i>Myliobatis peruvianus</i>	5 992 ±	106	33		4 292		1 667								
RAYA MARIPOSA, RAYA P	<i>Gymnura marmorata</i>	22 ±	1			22										
RAYA, BATEA, BATANA	<i>Dasyatis brevis</i>	423 ±	8			423										
SARDINA	<i>Sardinops sagax sagax</i>	341 ±	9			308			33							
SIERRA, VERLE	<i>Scomberomorus sierra</i>	38 ±	1			38										
TRAMBOLLO, TOMOLLO	<i>Labrisomus philippii</i>	1 894 ±	31	1 388		167							339			
VIEJA, VIEJA NEGRA, CH	<i>Bodianus sp.</i>	7 ± (*)				7										
INVERTEBRADOS		24 100 ±	262	0	0	0	0	0	0	24 100	0	0	0	0	0	0
Nro. especies		7		0	0	0	0	0	0	7	0	0	0	0	0	0
ALMEJA	<i>Gari solida/Semela corrugata</i>	1 144 ±	41							1 144						
CARACOL, CARACOL NEGRO	<i>Strombites chocolata</i>	21 367 ±	228							21 367						
CONCHA ABANICO	<i>Argopecten purpuratus</i>	389 ±	22							389						
CHANQUE, TOLINA	<i>Concholepas concholepas</i>	6 ± (*)								6						
CHORO, CHOLGA	<i>Aulacomya ater</i>	500 ±	16							500						
LAPA	<i>Fissurella sp.</i>	22 ±	1							22						
PULPO	<i>Octopus mimus</i>	672 ±	12							672						
Dpto. ICA	CALETA 604 LAGUNA GRANDE															
TOTAL CALETA kg		877 077 ±	7 945	0	0	1 517	0	108 825	0	766 279	0	0	402	0	54	0
Nro. especies totales		36		0	0	8	0	15	0	20	0	0	3	0	1	0
PECES		111 665 ±	1 591	0	0	1 479	0	108 825	0	959	0	0	402	0	0	0
Nro. especies		20		0	0	7	0	15	0	4	0	0	3	0	0	0
BONITO, CHAUCHILLA, MO	<i>Sarda chilensis chilensis</i>	879 ±	30					879								
CABINZA	<i>Isacia conceptionis</i>	85 650 ±	1 405			32		85 618								
CABRILLA, CAGALO, BAGA	<i>Paralabrax humeralis</i>	1 104 ±	40					1 061		43						
CACHEMA, AYANQUE	<i>Cynoscion analis</i>	321 ±	13			225		96								
CAMOTE, CAMOTILLO	<i>Diplectrum conceptione</i>	27 ±	2										27			
COJINOBA, PALMERA, PAL	<i>Seriola lalandi</i>	10 168 ±	383					10 168								
CHERLO, CALATO, CHOROM	<i>Acanthistius pictus</i>	279 ±	8							225			54			
JUREL, FUREL, CAIREL	<i>Trachurus picturatus murphyi</i>	139 ±	4			43		96								
LENGUADO COMUN	<i>Paralichthys adspersus</i>	32 ±	2			32										
LISA L. COMUN, COME BA	<i>Mugil cephalus</i>	739 ±	24			129		610								
MACHETE DE HERRA	<i>Opisthonema libertate</i>	321 ±	18					321								
MACHETE, MACHETILLO	<i>Ethmidium maculatum</i>	1 125 ±	63					1 125								
MAROTILLA, SARGO OEL	<i>Calamus brachysomus</i>	482 ±	17					482								
OJO DE UVA, OJON, PAPA	<i>Hemilutjanus macrophthalmos</i>	21 ±	1										21			
PAMPANO, PAMPANITO, CO	<i>Trachinotus patiensis</i>	675 ±	38					675								
PEJERREY	<i>Odontesthes regia regia</i>	2 304 ±	74			472		1 832								
PINTADILLA, PINTACHA	<i>Chelodactylus variegatus</i>	991 ±	30							670						
SARDINA	<i>Sardinops sagax sagax</i>	6 268 ±	137			546		5 722					321			
TOLLO GATO	<i>Schroederichthys chilensis</i>	11 ±	1					11								

continúa...

... viene

NOMBRE COMUN	NOMBRE CIENTIFICO	ESTIMACION MENSUAL (kg)	LIMITE DE CONFIANZA	PINTA	TRAMPA	CORTINA	TRASM	CERCO	ESPINEL	BUZ COMP.	CHINCH	BUZ PULM.	ARRPON	TRINCHE	OTROS	ARRAST
ESPECIE POR IDENTIFICAR(PECES)		129 ±	7					129								
INVERTEBRADOS		763 612 ±	7 275	0	0	38	0	0	0	763 574	0	0	0	0	0	0
Nro. especies		15		0	0	1	0	0	0	15	0	0	0	0	0	0
ALMEJA	<i>Gari solida/Semele carrugata</i>	2 459 ±	45							2 459						
BABOSA, CARACOL BABOSA	<i>Sinum cymba</i>	498 ±	13							498						
CANGREJO PELUDO	<i>Cancer setosus</i>	21 670 ±	285							21 670						
CARACOL, CARACOL NEGRO	<i>Stramonita chocolata</i>	34 339 ±	586							34 339						
CONCHA ABANICO	<i>Argopecten purpuratus</i>	387 150 ±	3 681							387 150						
CONCHA BLANCA, PALABRITA	<i>Donax obesulus</i>	31 146 ±	529							31 146						
CHANQUE, TOLINA	<i>Concholepas concholepas</i>	734 ±	25							734						
CHORO, CHOLGA	<i>Aulacomya ater</i>	264 236 ±	3 773							264 236						
ERIZO	<i>Loxechinus albus</i>	214 ±	5							214						
JAJVA	<i>Cancer porteri</i>	9 782 ±	148							9 782						
LAPA	<i>Fissurella sp.</i>	3 552 ±	47							3 552						
MEJILLON		2 518 ±	63							2 518						
NAVAJA/CHAVETA/NAVAT	<i>Tagelus dombell</i>	3 107 ±	86							3 107						
PEPINO DE MAR	<i>Halothuria sp.</i>	1 414 ±	55							1 414						
PULPO	<i>Octopus mimus</i>	793 ±	12			38				755						
ALGAS		1 800 ±	38	0	0	0	0	0	0	1 746	0	0	0	0	54	0
Nro. especies		1		0	0	0	0	0	0	1	0	0	0	0	1	0
YUYO	<i>Gracilaria sp., Chondrocanthus sp.</i>	1 800 ±	38							1 746						
Dpto. AREQUIPA	CALETA 705 MATARANI/MOLLENDO														54	
TOTAL CALETA kg		239 972 ±	2 274	2 252	0	1 443	0	137 908	12 058	85 877	0	0	410	24	0	0
Nro. especies totales		40		12	0	15	0	9	3	24	0	0	11	3	0	0
PECES		155 187 ±	1 817	2 252	0	1 443	0	137 908	12 058	1 092	0	0	410	24	0	0
Nro. especies		30		12	0	15	0	9	3	14	0	0	11	3	0	0
AZUL, CHIRI, TIBURON A	<i>Prionace glauca</i>	7 081 ±	128						7 081							
BERECHE	<i>Larimus spp</i>	1 554 ±	64					1 554								
CABALLA, VERLE, MACARELA	<i>Scomber japonicus</i>	13 118 ±	340	77		62		12 979								
CABINZA	<i>Isacia conceptionis</i>	806 ±	36	146		89		566					5			
CABRILLA, CAGALO, BAGA	<i>Paralichthys humeralis</i>	1 771 ±	33	1 279		111				282			87	12		
COCO, SUCO, RONCADOR	<i>Paralichthys peruana</i>	511 ±	21					511								
COJINOBA, PALMERA, PAL	<i>Seriola violacea</i>	191 ±	10													
CONGRIO MANCHADO	<i>Gerypteris maculatus</i>	631 ±	25			628										
CHERLO, CALATO, CHOROM	<i>Acanthistius pictus</i>	96 ±	2	35												
CHITA, SARGO DEL SUR	<i>Anisotremus scapularis</i>	18 ±	(*)	6												
DIABLO, PEZ DIABLO, CHAMAGO	<i>Scorpaena plumieri mystes</i>	146 ±	4	124												
JERGUILLA, LEONORA NO	<i>Aplodactylus punctatus</i>	59 ±	2	14		25										
JUREL FINO, JURELILLO	<i>Decapterus macrosoma</i>	22 ±	1													
JUREL, FUREL, CAIREL	<i>Trachurus picturatus murphyi</i>	14 602 ±	317			27		14 575								
LENGUADO COMUN	<i>Paralichthys adspersus</i>	81 ±	2			34										
MACHETE, MACHETILLO	<i>Ethmidium maculatum</i>	12 044 ±	320					12 044								
MERO	<i>Epinephelus sp., Mycteroperca sp.</i>	63 ±	2													
NEGRO, NEGRILLO	<i>Graus nigra</i>	98 ±	3	4						31					32	
OJO DE UVA, OJON, PAPA	<i>Hemilutjanus macrophthalmos</i>	143 ±	3	16						65					29	
PEJE BLANCO, CABEZON	<i>Caulolatilus affinis</i>	2 ±	(*)							70					55	
PEJE GALLO, NATO	<i>Callorhynchus callorhynchus</i>	21 ±	1			21				2						
PEJE PERRO, VIEJA	<i>Semicossyphus darwini</i>	238 ±	5	11		4										
PEJERREY	<i>Odontesthes regia regia</i>	619 ±	16			33				586					95	
PEZ ESPADA, ESPADA	<i>Xiphias gladius</i>	200 ±	11													
PINTADILLA, PINTACHA	<i>Challorhynchus variegatus</i>	717 ±	13	380		62				200						
RAYA AGUILA, PEJE AGUILA	<i>Myliobatis chilensis</i>	30 ±	2			30									16	
ROLLIZO	<i>Protacetylus jugularis</i>	308 ±	6	160		10										
SARDINA	<i>Sardinops sagax sagax</i>	95 071 ±	1 740					95 071							3	10
TIBURON DIAMANTE	<i>Isurus oxyrinchus</i>	4 777 ±	103													
TOLLO	<i>Mustelus sp., Iriakis sp.</i>	116 ±	7			116				4 777						
ESPECIE POR IDENTIFICAR(PECES)		53 ±	3													53

continúa...

... viene

NOMBRE COMUN	NOMBRE CIENTIFICO	ESTIMACION MENSUAL (kg)	LIMITE DE CONFIANZA	PINTA	TRAMPA	CORTINA	TRASA	CERCO	ESPOZEL	BUZ.COMP.	CHONCH.	BUZ. PULM.	ARPON	TRENCH	OTROS	ARRAST.
INVERTEBRADOS		84 785 ±	1 006	0	0	0	0	0	0	84 785	0	0	0	0	0	0
Nro. especies		10		0	0	0	0	0	0	10	0	0	0	0	0	0
ALMEJA	<i>Gari solida/Samele corrugata</i>	617 ±	12							617						
CANGREJO PELUDO	<i>Cancer setosus</i>	210 ±	7							210						
CANGREJO VIOLACEO	<i>Platyxanthus orbigny</i>	13 ± (*)								13						
CARACOL, CARACOL NEGRO	<i>Stramonita chocolata</i>	19 911 ±	356							19 911						
CHANQUE, TOLINA	<i>Concholepas concholepas</i>	730 ±	14							730						
CHORO, CHOLGA	<i>Aulacomya ater</i>	38 410 ±	487							38 410						
ERIZO	<i>Loxechinus albus</i>	17 628 ±	269							17 628						
JAIVA	<i>Cancer porteri</i>	462 ±	12							462						
LAPA	<i>Fissurella sp.</i>	4 377 ±	65							4 377						
PULPO	<i>Octopus mimus</i>	2 427 ±	37							2 427						
Dpto. MOQUEGUA	CALETA 800 ILO															
TOTAL CALETA kg		701 745 ±	6 847	2 148	399	4 830	0	587 193	74 770	32 039	0	0	0	366	0	0
Nro. especies totales		39		3	1	15	0	10	6	16	0	0	0	4	0	0
PECES		669 753 ±	6 670	2 148	0	4 830	0	587 193	74 770	522	0	0	0	290	0	0
Nro. especies		29		3	0	15	0	10	6	6	0	0	0	3	0	0
ATUN ALETA AMARILLA, ALBACORA	<i>Thunnus albacares</i>	83 ±	3							83						
AZUL, CHIRI, TIBURON A	<i>Prionace glauca</i>	40 104 ±	418							40 104						
CABALLA, VERLE, MACARELA	<i>Scomber japonicus</i>	16 201 ±	365	1 360		420		14 421								
CABINZA	<i>Isacia conceptionis</i>	10 216 ±	181	160		176		9 880								
CABRILLA, CAGALO, BAGA	<i>Paralabrax humeralis</i>	633 ±	31	628		5										
CQJINOBA, PALMERA, PAL	<i>Seriola lalandi</i>	672 ±	24					672								
CONGRIO MANCHADO	<i>Genypterus maculatus</i>	153 ±	4							122				31		
CORVINA, CORVINITA	<i>Cilus gilberti</i>	257 ±	9			247		10								
CHERLO, CALATO, CHOROM	<i>Acanthistius pictus</i>	23 ±	1							23						
DORADO, PERICO	<i>Coryphaena hippurus</i>	21 ±	1							21						
JERGUILLA, LEONORA NO	<i>Aplodactylus punctatus</i>	88 ±	3			88										
JUREL FINO, JURELILLO	<i>Decapterus macrosoma</i>	2 586 ±	146					2 586								
JUREL, FUREL, CAIREL	<i>Trachurus picturatus murphyi</i>	455 ±	16					455								
LENGUADO COMUN	<i>Paralichthys adspersus</i>	131 ±	5			93				38						
LISA, L. COMUN, COME BA	<i>Mugil cephalus</i>	93 ±	5			93										
LORNA, CHOLO, RONCACHO	<i>Sclaeana dellicosa</i>	1 063 ±	24			1 063										
MACHETE, MACHETILLO	<i>Ethmidium maculatum</i>	102 760 ±	2 325			26		102 734								
MIS-MIS, MISHO, BOBO	<i>Menticirrhus ophicephalus</i>	21 ±	1			21										
PEJE GALLO, NATO	<i>Callorhynchus callorhynchus</i>	26 ±	2			26										
PEJE PERRO, VIEJA	<i>Semicossyphus darwini</i>	24 ±	1													
PEJERREY	<i>Odontesthes regia regia</i>	12 490 ±	204			2 461		10 029						14		
PEZ ESPADA, ESPADA	<i>Xiphias gladius</i>	517 ±	14							517						
PINTADILLA, PINTACHA	<i>Chellodactylus variegatus</i>	1 276 ±	38			60				673		298		245		
RAYA AGUILA, PEJE AGUILA	<i>Myllobatis chilensis</i>	57 ±	3							57						
SARDINA	<i>Sardinops sagax sagax</i>	446 349 ±	5 156					446 349								
SIERRA, VERLE	<i>Scomberomorus sierra</i>	10 ±	1			10										
TIBURON DIAMANTE	<i>Isurus oxyrinchus</i>	33 372 ±	329							33 372						
TOLLO COMUN, T. PRIETO	<i>Mustelus whitneyi</i>	41 ±	2			41										
TRAMBOLLO, TOMOLLO	<i>Labrisomus philippii</i>	31 ±	1													
INVERTEBRADOS		31 992 ±	336	0	399	0	0	0	0	31 517	0	0	0	76	0	0
Nro. especies		10		0	1	0	0	0	0	10	0	0	0	1	0	0
CANGREJO PELUDO	<i>Cancer setosus</i>	1 319 ±	27							1 319						
CANGREJO VIOLACEO	<i>Platyxanthus orbigny</i>	90 ±	4							90						
CARACOL, CARACOL NEGRO	<i>Stramonita chocolata</i>	13 276 ±	187							13 276						
CONCHA ABANICO	<i>Argopecten purpuratus</i>	62 ±	3							62						
CHANQUE, TOLINA	<i>Concholepas concholepas</i>	9 ±	1							9						
CHORO, CHOLGA	<i>Aulacomya ater</i>	8 370 ±	98							8 370						
ERIZO	<i>Loxechinus albus</i>	2 043 ±	55							2 043						
JAIVA	<i>Cancer porteri</i>	1 825 ±	19		399					1 426						
LAPA	<i>Fissurella sp.</i>	2 518 ±	31							2 518						
PULPO	<i>Octopus mimus</i>	2 480 ±	35							2 404				76		

continúa...

... viene

NOMBRE COMUN	NOMBRE CIENTIFICO	ESTIMACION MENSUAL (kg)	LIMITE DE CONFIANZA	PINTA	TRAMPA	CORTINA	TRASM	CERCO	ESPEJEL	BUZ COMP	CHINCH	BUZ PULM	ARPON	TRANCHE	OTROS	ARRAST
Dpto. TACNA	CALETA 900 MORRO SAMA															
TOTAL CALETA kg		187 444 ±	2 512	3 559	0	16 941	0	138 840	21 686	6 385	0	0	0	33	0	0
Nro. especies totales		36		9	0	23	0	7	6	11	0	0	0	4	0	0
PECES		181 182 ±	2 498	3 559	0	16 941	0	138 840	21 686	123	0	0	0	33	0	0
Nro. especies		31		9	0	23	0	7	6	6	0	0	0	4	0	0
ANGELOTE, PEZ ANGEL	<i>Squalina californica</i>	7 ±	(*)			7										
ATUN, A. DE OJO GRANDE	<i>Thunnus obesus</i>	20 ±	1						20							
AZUL, CHIRI, TIBURON A	<i>Prionace glauca</i>	6 918 ±	133						6 918							
CABALLA, VERLE, MACARELA	<i>Scomber japonicus</i>	4 207 ±	113	823				2 808	576							
CABINZA	<i>Isacia conceptionis</i>	1 292 ±	49	111		53		1 128								
CABRILLA, CAGALO, BAGA	<i>Paralabrax humeralis</i>	1 807 ±	27	1 405		397				3				2		
CACHEMA, AYANQUE	<i>Cynoscion analis</i>	2 ±	(*)			2										
COCO, SUCO, RONCADOR	<i>Paralanchurus peruanus</i>	12 ±	(*)			12										
COJINOBA, PALMERA, PAL	<i>Serioteleia violacea</i>	144 ±	4			144										
CONGRIO MANCHADO	<i>Genypterus maculatus</i>	586 ±	8	11		575										
CORVINA, CORVINILLA	<i>Cilus gilberti</i>	59 ±	1			59										
CHERLO, CALATO, CHOROM	<i>Acanthistius pictus</i>	26 ±	1	12		5				2				7		
CHITA, SARGO DEL SUR	<i>Anisotremus scapularis</i>	44 ±	1			44										
GUIARRA	<i>Rhinobatis planiceps</i>	6 ±	(*)			6										
JUREL, FUREL, CAIREL	<i>Trachurus picturatus murphyi</i>	1 387 ±	46	469		126		792								
LENGUADO COMUN	<i>Paralichthys adspersus</i>	563 ±	17			558				3				2		
LORNA, CHOLO, RONCACHO	<i>Sciaena deliciosa</i>	5 239 ±	90	361		4 878										
MACHETE, MACHETILLO	<i>Ethmidium maculatum</i>	93 894 ±	2 133			322		93 372								
NEGRO, NEGRILLO	<i>Grax nigra</i>	24 ±	1	8						16						
OJO DE LIVA, OJON, PAPA	<i>Hemilutjanus macrophthalmos</i>	5 ±	(*)			5										
PAMPANO, PAMPANITO, CO	<i>Trachinotus patiens</i>	132 ±	7					132								
PEJE GALLO, NATO	<i>Callorhynchus callorhynchus</i>	18 ±	(*)			18										
PEJE PERRO, VIEJA	<i>Semicossyphus darwini</i>	5 ±	(*)			5										
PEJERREY	<i>Odontesthes regia regia</i>	11 316 ±	136	359		9 277		1 680								
PEZ LORO, LORO, PEJELO	<i>Oplegnathus insignis</i>	2 ±	(*)													
PINTADILLA, PINTACHA	<i>Chelodactylus variegatus</i>	172 ±	4			53				2						
RAYA AGUILA, PEJE AGUILA	<i>Myliobatis chilensis</i>	499 ±	18			193			306	97				22		
RAYA AGUILA, RAYA	<i>Myliobatis peruvianus</i>	844 ±	32			100			744							
SARDINA	<i>Sardinops sagax sagax</i>	38 928 ±	782					38 928								
TIBURON DIAMANTE	<i>Isurus oxyrinchus</i>	13 122 ±	285						13 122							
TOLLO	<i>Mustelus sp., Triakis sp.</i>	102 ±	3			102										
INVERTEBRADOS		6 262 ±	133	0	0	0	0	0	0	6 262	0	0	0	0	0	0
Nro. especies		5		0	0	0	0	0	0	5	0	0	0	0	0	0
CANGREJO PELUDO	<i>Cancer setosus</i>	54 ±	3							54						
CARACOL, CARACOL NEGRO	<i>Stramonita chocolata</i>	3 542 ±	97							3 542						
CHANQUE, TOLINA	<i>Concholepas concholepas</i>	1 541 ±	54							1 541						
LAPA	<i>Fissurella sp.</i>	1 009 ±	24							1 009						
PULPO	<i>Octopus nilmus</i>	116 ±	4							116						
Dpto. TACNA	CALETA 901 VILA VILA															
TOTAL CALETA kg		3 383 ±	77	533	0	1 493	0	0	564	793	0	0	0	0	0	0
Nro. especies totales		17		4	0	10	0	0	3	4	0	0	0	0	0	0
PECES		2 680 ±	70	533	0	1 493	0	0	564	90	0	0	0	0	0	0
Nro. especies		14		4	0	10	0	0	3	1	0	0	0	0	0	0
CABALLA, VERLE, MACARELA	<i>Scomber japonicus</i>	130 ±	5	130												
CABRILLA, CAGALO, BAGA	<i>Paralabrax humeralis</i>	218 ±	10	178		40										
COJINOBA, PALMERA, PAL	<i>Serioteleia violacea</i>	25 ±	1			25										
CONGRIO MANCHADO	<i>Genypterus maculatus</i>	35 ±	2			35										
CORVINA, CORVINILLA	<i>Cilus gilberti</i>	302 ±	7			285				37						
CHITA, SARGO DEL SUR	<i>Anisotremus scapularis</i>	28 ±	1			28										
JUREL, FUREL, CAIREL	<i>Trachurus picturatus murphyi</i>	190 ±	8	190												
LENGUADO COMUN	<i>Paralichthys adspersus</i>	755 ±	22			703				52						
LORNA, CHOLO, RONCACHO	<i>Sciaena deliciosa</i>	98 ±	3	35		63										

continúa...

... viene

NOMBRE COMUN	NOMBRE CIENTIFICO	ESTIMACION MENSUAL (kg)	LIMITE DE CONFIANZA	PENTA	TRAMPA	CORTINA	TRAMA	CERCO	ESPINEL	BUZ COMP.	CHINCH	BUZ PULM.	ARPON	TRINCHE	OTROS	ARRAST.
PEJE GALLO,NATO	<i>Callorhynchus callorhynchus</i>	17 ±	1			17										
PINTADILLA,PINTACHA	<i>Chellodactylus variegatus</i>	90 ±	3							90						
RAYA AGUILA,PEJE AGUILA	<i>Myliobatis chilensis</i>	242 ±	8			242										
RAYA AGUILA,RAYA	<i>Myliobatis peruvianus</i>	475 ±	27						475							
TOLLO	<i>Mustelus sp.,Triakis sp.</i>	75 ±	3			75										
INVERTEBRADOS		703 ±	25	0	0	0	0	0	0	703	0	0	0	0	0	0
Nro. especies		3		0	0	0	0	0	0	3	0	0	0	0	0	0
CANGREJO PELLUDO	<i>Cancer setosus</i>	383 ±	15							383						
LAPA	<i>Fisurella sp.</i>	300 ±	12							300						
PULPO	<i>Octopus mimus</i>	20 ±	1							20						

(*) La muestra es de un solo día y/o la captura promedio diaria es menor que un kilo.

(**) Los días muestreados son iguales a los días del mes.