



ISSN 0378 - 7702

INSTITUTO DEL MAR DEL PERU

# INFORME

Nº 155

Agosto, 2000

Estadísticas de los desembarques de la  
pesquería marina peruana 1999



Callao, Perú



**CONSEJO DIRECTIVO DEL IMARPE**

*Vicealmirante (r) LUIS GIAMPIETRI ROJAS*  
PRESIDENTE

*Vicealmirante (r) RAUL SANCHEZ SOTOMAYOR*  
VICEPRESIDENTE

*Economista GODOFREDO CAÑOTE SANTAMARINA*  
DIRECTOR EJECUTIVO

*Doctor LUIS ALFREDO ICOCHEA SALAS*  
DIRECTOR

*Contralmirante HECTOR SOLDI SOLDI*  
DIRECTOR

*Biólogo ROGELIO VILLANUEVA FLORES*  
DIRECTOR

*Ingeniero EDUARDO PASTOR RODRIGUEZ*  
DIRECTOR



ISSN 0378 - 7702

INSTITUTO DEL MAR DEL PERU

# INFORME

Nº 155

Agosto, 2000

**Estadísticas de los desembarques de la  
pesquería marina peruana 1999**

**Callao, Perú**

**Asesora científica**

*Dra. Norma Chirichigno Fonseca*

**Editor científico**

*Dr. Pedro G. Aguilar Fernández*

© 2000. **Instituto del Mar del Perú**

*Esquina Gamarra y General Valle*

*Apartado Postal 22*

*Callao, PERU*

*Teléfono 429-7630 / 420-2000*

*Fax (511) 465-6023*

*E-mail:imarpe+@imarpe.gob.pe*

*Hecho el depósito de ley N° 2001-0625*

*Reservados todos los derechos de reproducción total  
o parcial, la fotomecánica y los de traducción.*

*ISSN: 0378-7702 (International Center for the Registration of Serials, París).*

*Impresión: Gráfica Técnica SRL*

*Calle Los Talladores 184, Urb. El Artesano - Ate*

*Teléfono: 436-3140 / 437-5842*

*Tiraje: 400 ejemplares*

**Portada:** Desembarque de anchoveta.

**Fotografía:** Biólogo pesquero YURI HOOKER

ESTADISTICAS DE LOS DESEMBARQUES DE LA PESQUERIA  
MARINA PERUANA 1999

INFORME N° 155

*Flor Fernández*

*Segundo Vera*

*Raúl Marcelo*

*Erika Chirinos*

---

CONTENIDO

1. Presentación.....	7
2. Introducción .....	8
3. Fuentes de Información .....	8
4. Métodos.....	8
5. Resultados.....	9
5.1 Importancia de la pesquería.....	9
5.2 Principales lugares de desembarque de la pesquería marina peruana.....	14
6. Agradecimiento.....	17
7. Referencias.....	17
8. Cuadros estadísticos de desembarque de la pesquería marina peruana 1999	
Cuadro 1.    Especies por mes.....	18
Cuadros 2-1 a 2-7    Especies por lugares de desembarque.....	19
Cuadro 3    Lugares de desembarque por mes.....	26
Cuadros 4-1 a 4-32    Especies por lugares de desembarque y por mes.....	27

---



## ESTADÍSTICAS DE LOS DESEMBARQUES DE LA PESQUERÍA MARINA PERUANA 1999

### 1. PRESENTACION

*El Instituto del Mar del Perú pone al servicio de la comunidad científica y público en general, las estadísticas de desembarque de la pesquería marina peruana correspondientes al año 1999.*

*Esta información estadística que el IMARPE hace llegar, a través de la Oficina de Estadística, contiene cifras de carácter definitivo, confiables y complementarias a las proporcionadas por el Ministerio de Pesquería. Además, tiene la particularidad de contener información desagregada para 135 especies desembarcadas en numerosos lugares a lo largo del litoral, entre la gran diversidad de especies de peces que existe en el mar peruano, que según Chirichigno y Vélez (1998), se han identificado 727 .*

*Consideramos que esta información constituye material de consulta para profesionales, empresarios, estudiantes y público en general, dentro del ámbito nacional e internacional.*

*Con el propósito de facilitar el uso de estas estadísticas, se presentan cuadros que resumen la pesca marina nacional bajo cuatro modalidades, tres conocidas y la cuarta se presenta primera vez en esta edición. Ellas son: 1. Desembarque de especies por mes; 2. Especies por lugares de desembarque; 3. Lugares de desembarque por mes; y 4. Especies por lugares de desembarque y por mes.*

*Expresamos nuestro reconocimiento a quienes forman parte de la principal fuente de tan importante material estadístico, que ha permitido elaborar este trabajo.*

*El presente informe reúne los datos de desembarque de los recursos hidrobiológicos marinos procedentes de la pesquería industrial, la de consumo y la de pesca artesanal; y describe en forma detallada el comportamiento estadístico de las 32 especies de mayor importancia comercial. De igual modo, se encuentran incluidas las dos principales pesquerías pelágicas y demersales, las mismas que son el sustento de la pesquería nacional.*

GODOFREDO CAÑOTE SANTAMARINA  
Director Ejecutivo

## 2. INTRODUCCION

El mar peruano es uno de los más ricos del mundo, debido a su alta productividad favorecida por afloramientos costeros que se presentan a lo largo del litoral, favoreciendo condiciones ideales para la abundancia de los recursos pesqueros que, al mismo tiempo de contribuir a la alimentación del hombre, propician fuentes de trabajo y de divisas para el país.

La disponibilidad de los recursos pesqueros está sujeta a una serie de factores ecológicos que pueden ser climáticos, oceanográficos, biológicos y también los causados por los efectos de la pesca, actividad que si no es controlada puede ocasionar serios daños a los recursos vivos.

Entre los factores ambientales se puede destacar el Fenómeno El Niño, como el de 1997-98, calificado como el más intenso de la serie histórica en los cambios climáticos. El calentamiento de las aguas ocasionó la presencia de numerosas especies tropicales, las cuales permanecieron durante el tiempo que duró este fenómeno. Caso contrario ocurrió en el año 1999, cuando se produjo un enfriamiento en el ambiente. La anchoveta, recurso sobresaliente en el mar peruano, se vio afectada por El Niño, pero fue favorecida por el enfriamiento, lográndose una extraordinaria captura. La merluza por su parte no tuvo éxito con el enfriamiento, se replegó al extremo norte del Perú, quedando a la disponibilidad de la pesca sólo la fracción juvenil. En consecuencia, estos cambios determinan el comportamiento de los recursos vivos haciéndolos o no disponibles a la flota pesquera.

El año 1999, fue calificado como año frío y denominado año "La Niña" debido a la baja de temperatura y anomalías térmicas negativas que se presentaron durante este periodo. El año 1999 ha sido de gran producción pesquera para el país, al lograrse un desembarque total de 8.273.391 toneladas de recursos pesqueros, cifra que significó un incremento del 48%, con respecto a la del año 1998. Es importante destacar que la gran captura producida durante 1999, estuvo sustentada básicamente por el recurso anchoveta, la cual con 6.610.183 toneladas, constituyó el 79,9 % de la captura total (Figura 1).

En este trabajo se presenta la información de las estadísticas de desembarque de los recursos vivos marinos en general, producidos durante el año 1999.

Se presentan primero siete tablas. La Tabla 1 resume las 7 principales especies marinas que cubren el 93,1 % de la captura total; la Tabla 2 contiene un listado de 72 especies con su nombre científico y la familia a la cual pertenecen; la Tabla 3 corresponde a los nombres comunes o nombres comerciales que, generalmente,

incluyen varias especies; la Tabla 4 se refiere al desembarque anual de cada especie por sus nombres comunes; la tabla 5 es la lista de los 74 lugares de desembarque en el litoral peruano; la Tabla 6 incluye los siete principales puertos con capturas superiores a 200 mil toneladas; la Tabla 7 contiene los lugares de desembarque ordenados en forma descendente de la captura obtenida.

Finalmente se incluyen los cuadros estadísticos bajo las cuatro modalidades ya señaladas: Especie/mes (Cuadro 1); Especie/lugares de desembarque (Cuadros 2-1 a 2-7); Lugares de desembarque/mes (Cuadro 3) y Especie/mes/lugares de desembarque (Cuadros 4-1 a 4-32).

Esta información contribuirá de alguna manera, con el desarrollo de las investigaciones u otros trabajos afines sobre la pesquería marítima en el Perú.

## 3. FUENTES DE INFORMACION

Las estadísticas pesqueras básicas, que han permitido la elaboración de este informe, fueron proporcionadas por los siete laboratorios costeros del IMARPE: Tumbes, Paita, Santa Rosa (anteriormente San José), Chimbote, Huacho, Pisco, Ilo y también La Sede Central del Callao.

La información estadística referida, abarca a todas las especies marinas que constituyen la pesquería nacional: industrial, de consumo y pesca artesanal.

Esta información fue complementada con aquella proporcionada por el Proyecto: "Determinación del Potencial Pesquero Artesanal en el Litoral Peruano" (Dirección de Investigaciones de Recursos Demersales y Costeros). La Dirección de Investigaciones de Recursos Pelágicos facilitó la información de los recursos que estudia, a fin de que podamos corroborar las cifras y finalmente manejar institucionalmente los mismos datos.

## 4. METODOS

Para la captación de información básica de las estadísticas de desembarque de las especies marinas, se utilizaron formatos debidamente preparados y estandarizados para este propósito, conteniendo: nombre de la embarcación, especies capturadas, desembarque en kilos o toneladas, lugar de procedencia, valor comercial de las especies, tipo de pesquería, entre otros. Dicha captación fue de frecuencia diaria.

Los laboratorios costeros acumulan la información durante un mes, luego la envían a la sede central para su procesamiento y análisis. Para las especies de gran importancia comercial como anchoveta, sardina, jurel, caballa y merluza, el envío de la información es diario.



La información así obtenida es complementada o corroborada con la del Proyecto Determinación del Potencial Pesquero Artesanal y para las principales especies pelágicas con la Dirección de Investigación de los Recursos Pelágicos.

Las herramientas estadísticas utilizadas para el procesamiento de la información estuvieron basadas en el sistema informático de la pesquería marina peruana que consta de cuatro módulos construidos en lenguaje CLIPPER y los software básicos MS Excel 97, MSWord 97 y Corel Chart, todos en ambiente Windows.

Considerando la utilidad de esta información estadística en el campo de la investigación o en otros, se han elaborado tablas de resúmenes con especies y lugares de desembarque, así como cuadros estadísticos referidos a: puertos, caletas, playas, puntas, terminal pesquero o muelle artesanal.

Los cuadros estadísticos que contienen la información de los desembarques se presentan bajo cuatro modalidades: (1) Especies por mes; (2) Especies por lugares de desembarque; (3) Lugares de desembarque por mes; (4) Especies por lugar de desembarque y por mes.

## 5. RESULTADOS

### 5.1 Importancia de la pesquería

La pesca en el Perú durante 1999, constituyó una de las principales actividades económicas del país, al haberse extraído del mar una captura total con 8.273.391 toneladas de recursos pesqueros, ubicando a nuestro país dentro de los mayores productores pesqueros en el mundo.

La figura 2 presenta las capturas mensuales de las siete especies marinas más importantes y el total general en 1999.

La figura 3 compara las capturas mensuales de la anchoveta con el total general y con las otras seis especies.

La figura 4 compara las capturas mensuales de las otras seis especies de recursos marinos importantes en 1999.

La Tabla 1 contiene los totales anuales de los principales recursos marinos y sus porcentajes en los desembarques del año 1999. Merecen destacar los bajos niveles de captura de la merluza y los altos tonelajes del falso volador, que aparentemente ocupó el espacio dejado por la merluza.

En la tabla 2 se encuentran incluidas todas las especies que aparecen en los cuadros estadísticos de desembarque: allí se han ordenado alfabéticamente por sus nombres comunes, incluyendo el nombre científico de la especie principal y la familia a que pertenecen.

En la tabla 3 se presenta otro listado en donde se consideran los principales nombres comunes o nombres comerciales que incluyen varias especies.

En la tabla 4, de las 135 especies identificadas, sólo se han tomado en cuenta 72 para elaborar los cuadros estadísticos de desembarque, por considerarlas como especies más frecuentes y de mayor abundancia en las capturas. Estas especies se encuentran ordenadas de mayor a menor abundancia.

En los cuadros estadísticos de desembarques, la denominación "otros" incluye todas las especies con bajo nivel de desembarque. En el grupo de peces, se trata de 63 especies con escasa captura, entre las que existen algunas muy cotizadas en el mercado por su exquisita carne y gran demanda, tales como "cherlo", *Acanthistius pictus*; "anguila", *Ophichthus pacifici*; "camotillo", *Diplectrum conceptione*; "diablico", *Pontinus* spp.; "merlín", *Makaira indica*; "manta", *Manta hamiltoni*; "peje gallo", *Callorhynchus callorhynchus* y "pez loro", *Oplegnathus insignis*.

Tabla 1.- Principales recursos marinos capturados en 1999.

Especie	Desembarque (t)	%
Anchoveta	6 610 183	79,9
Caballa	387 659	4,7
Sardina	325 663	3,9
Falso volador (o vocador)	209 004	2,5
Jurel	82 541	1,0
Pota	55 072	0,7
Merluza	31 192	0,4
Subtotal	7 701 314	93,1
Otros peces, crustáceos y moluscos	572 077	6,9
Total	8 273 391	100,0





FIGURA 1.- Desembarque de la pesquería marina peruana durante 1999

FIGURA 2.- Desembarque de la pesquería marina durante 1999



FIGURA 3.- Desembarque de la Anchoveta *Engraulis ringens* durante 1999, con las otras seis especies más importantes.

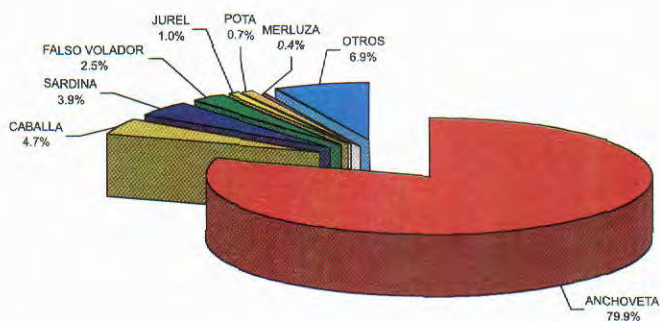

FIGURA 4.- Desembarque de las seis especies marinas más importantes en 1999, sin incluir Anchoveta.

Tabla 2.- Principales especies marinas capturadas durante 1999

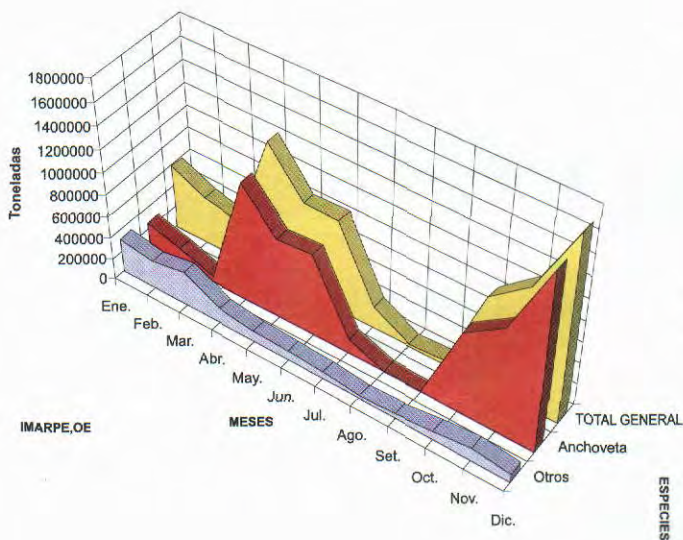
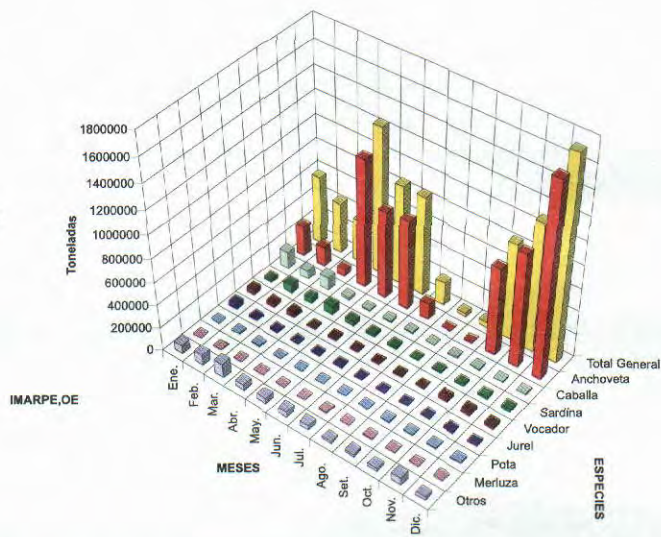
Nombre común	Nombre científico	Familia
1.- Aguja	<i>Strongylura exilis</i>	Belonidae
2.- Anchoveta	<i>Engraulis ringens</i>	Engraulidae
3.- Angelote	<i>Squatina armata</i>	Squatinae
4.- Atún	<i>Thunnus</i> spp.	Scombridae
5.- Ayanque/cachema	<i>Cynoscion analis</i>	Sciaenidae
6.- Bacalao de profundidad	<i>Dissostichus eleginoides</i>	Nototheniidae
7.- Bagre	<i>Galeichthys</i> spp.	Ariidae
8.- Barrilete	<i>Katsuwonus pelamis</i>	Scombridae
9.- Bereche	<i>Larimus pacificus</i>	Sciaenidae
10.- Bonito	<i>Sarda chiliensis chiliensis</i>	Scombridae
11.- Caballa	<i>Scomber japonicus</i>	Scombridae
12.- Cabinza	<i>Isacia conceptionis</i>	Haemulidae
13.- Cabrilla/hágalo	<i>Paralabrax humeralis</i>	Serranidae
14.- Cazón	<i>Galeorhinus galeus</i>	Carcharhinidae
15.- Coco/suco	<i>Paralanchurus peruanus</i>	Sciaenidae
16.- Cojinoba/Palmera	<i>Seriolaella violacea</i>	Centrolophidae
17.- Congrio	<i>Genypterus maculatus</i>	Ophidiidae
18.- Corvina	<i>Cilus gilberti</i>	Sciaenidae
19.- Chita	<i>Anisotremus scapularis</i>	Haemulidae
20.- Espejo	<i>Selene peruviana</i>	Carangidae
21.- Fortuno	<i>Seriola rivoliana</i>	Carangidae
22.- Guitarra	<i>Rhinobatos planiceps</i>	Rhinobatidae
23.- Jurel	<i>Trachurus picturatus murphyi</i>	Carangidae
24.- Lenguado	<i>Paralichthys adspersus</i>	Bothidae
25.- Lengüeta	<i>Hippoglossina bolmani</i>	Bothidae
26.- Lisa	<i>Mugil cephalus</i>	Mugilidae
27.- Lorna	<i>Sciaena deliciosa</i>	Sciaenidae
28.- Machete	<i>Ethmidium maculatum</i>	Clupeidae
29.- Merluza	<i>Merluccius gayi peruanus</i>	Merlucciidae
30.- Mero	<i>Alphistes multiguttatus</i>	Serranidae
31.- Mojarrilla	<i>Stellifer minor</i>	Sciaenidae
32.- Ojo de uva	<i>Hemilutjanus macrophthalmos</i>	Serranidae
33.- Pámpano	<i>Trachinotus patiensis</i>	Carangidae
34.- Peje blanco	<i>Caulolatilus affinis</i>	Malacanthidae
35.- Pejerrey	<i>Odontesthes regia regia</i>	Atherinidae
36.- Perico/dorado	<i>Coryphaena hippurus</i>	Coryphaenidae
37.- Pez espada	<i>Xiphias gladius</i>	Xiphiidae
38.- Pez volador	<i>Cypselurus heterurus</i>	Exocoetidae
39.- Pintadilla	<i>Cheilodactylus variegatus</i>	Cheilodactylidae
40.- Raya águila	<i>Myliobatis peruvianus</i>	Myliobatidae
41.- Raya	<i>Urotrygon</i> spp.	Urolophidae
42.- Robalo	<i>Centroponus</i> spp.	Centroponidae
43.- Sardina	<i>Sardinops sagax sagax</i>	Clupeidae
44.- Sierra	<i>Scomberomorus sierra</i>	Scombridae
45.- Tiburón	<i>Isurus oxyrinchus</i>	Lamnidae
46.- Toño	<i>Mustelus whitneyi</i>	Triakidae
47.- Trambollo	<i>Labrisomus philippii</i>	Clintidae
48.- Vocador/Falso volador	<i>Prionotus stephanophrys</i>	Triglidae
<b>CRUSTACEOS</b>		
1.- Cangrejo	<i>Cancer</i> spp.	Canceridae
2.- Langosta	<i>Panulirus gracilis</i>	Palinuridae
3.- Langostino	<i>Penaeus</i> spp.	Penaeidae
<b>MOLUSCOS</b>		
1.- Abalón	<i>Sinum cymba</i>	Naticidae
2.- Almeja	<i>Gari solida</i>	Psammobiidae
3.- Calamar	<i>Loligo gahi</i>	Loliginidae
4.- Caracol	<i>Thais chocolata</i>	Thaididae
5.- Chanque	<i>Concholepas concholepas</i>	Muricidae
6.- Choro	<i>Aulacomya ater</i>	Mytilidae
7.- Concha de abanico	<i>Argopecten purpuratus</i>	Pectinidae
8.- Concha negra	<i>Anadara tuberculosa</i>	Arcidae
9.- Concha rayada	<i>Chione subrugosa</i>	Veneridae
10.- Concha	<i>Chione</i> spp.	Veneridae
11.- Lapa	<i>Fissurella</i> spp.	Fissurellidae
12.- Macha	<i>Mesodesma donacium</i>	Mesodesmatidae
13.- Mejillón	<i>Protothaca thaca</i>	Veneridae
14.- Pota	<i>Dosidicus gigas</i>	Ommastrephidae
15.- Pulpo	<i>Octopus mimus</i>	Octopodidae
<b>EQUINODERMOS</b>		
Erizo	<i>Loxechinus albus</i>	Echinidae
<b>QUELONIOS</b>		
Tortuga	<i>Chelonia mydas</i>	Cheloniidae
<b>MAMIFEROS</b>		
Tonino	<i>Phocoena spinipinnis</i>	Delphinidae
<b>VEGETALES</b>		
Alga	<i>Gigartina chamissoi</i>	Gigartinaeae

Tabla 3.- Principales recursos marinos comerciales que incluyen varias especies dentro de sus capturas.

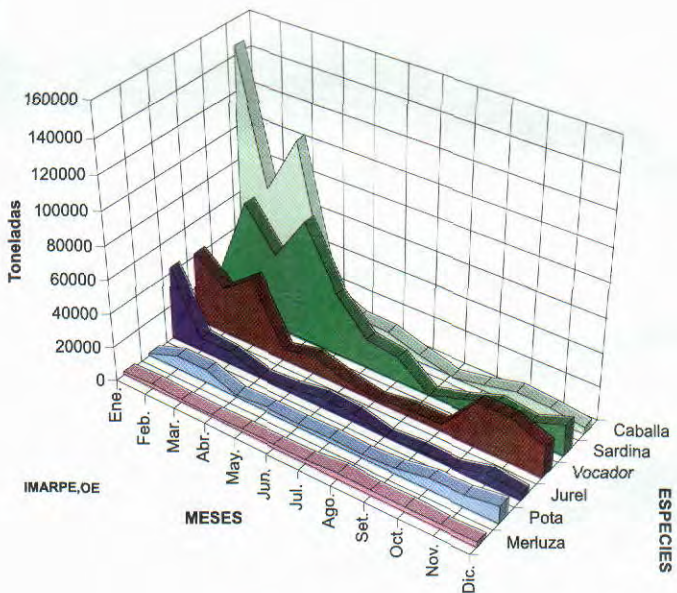
PECES (nombres comerciales)	Especies incluidas
Atún	<i>Thunnus albacares</i> , "atún de aleta amarilla" <i>Thunnus obesus</i> , "atún de ojo grande"
Ayanque/cachema	<i>Cynoscion analis</i> , "ayanque, cachema, cachema sechurana" <i>Cynoscion alpinis</i> , "ayanque, cachema, corvinilla, corvina del norte" <i>Isopisthus remifer</i> , "ayanque, cachema" (norte)
Bagre	<i>Galeichthys peruvianus</i> , "bagre con faja" <i>Bagre panamensis</i> , "bagre norteño, chihuol"
Barrilete	<i>Katsuwonus pelamis</i> , "barrilete" <i>Auxis rochei</i> , "barrilete negro, melva, tamborillo"
Coco/Suco	<i>Paralanchurus peruanus</i> , "coco, suco" <i>Paralanchurus dumerili</i> , "coco rayado, roncador"
Corvina	<i>Cilus gilberti</i> , "corvina, painpera" <i>Micropogonias altipinnis</i> , "corvina dorada"
Lenguado	<i>Paralichthys woolmani</i> , "lenguado" <i>Paralichthys adspersus</i> , "lenguado común" <i>Cyclopsetta querna</i> , "lenguado con caninos"
Lengüeta	<i>Symphurus sechurae</i> , "lengüeta" <i>Hippoglossina macrops</i> , "lenguado de ojo grande" <i>Etropus ectenes</i> , "lenguado boca chica"
Machete	<i>Etmidium maculatum</i> , "machete" <i>Opisthonema libertate</i> , "machete de hebra"
Mero	<i>Alphestes afer</i> , "mero" <i>Epinephelus niveatus</i> , "mero" <i>Epinephelus acanthistius</i> , "mero colorado" <i>Mycteroperca xenercha</i> , "mero negro"
Raya águila	<i>Myliobatis peruvianus</i> , "raya águila" <i>Myliobatis chilensis</i> , "peje águila"
Robalo	<i>Centropomus nigrescens</i> , "robalo" <i>Sciaena starksii</i> , "robalo", "lubina"
Tiburón	<i>Isurus oxyrinchus</i> , "tiburón diamante" <i>Sphyrna zygaena</i> , "tiburón martillo" <i>Prionace glauca</i> , "tiburón azul" <i>Alopias vulpinus</i> , "tiburón zorro"
Tollo	<i>Mustelus whitneyi</i> , "Tollo común" <i>Mustelus lunulatus</i> , "Tollo" <i>Triakis maculata</i> , "Tollo manchado"
Trambollo	<i>Labrisomus philippii</i> , "trambollo" <i>Auchenionchus microcirrhus</i> , "Trambollo con escamas".
<b>CRUSTACEOS</b>	
Cangrejo	<i>Cancer setosus</i> "cangrejo peludo" <i>Cancer porteri</i> , "cangrejo violáceo, jaiva" <i>Platyanthus orbigny</i> , "cangrejo violáceo, jaiva"
Langostino	<i>Litopenaeus vannamei</i> , "langostino blanco" <i>Litopenaeus stylirostris</i> , "langostino azul" <i>Farfantepenaeus californiensis</i> , "langostino café" <i>Xiphopenaeus kroyeri</i> , "camaron titi"
<b>MOLUSCOS</b>	
Almeja	<i>Gari solida</i> , "almeja" <i>Semele corrugata</i> , "almeja"
<b>EQUINODERMOS</b>	
Erizo	<i>Loxechinus albus</i> , "erizo verde" <i>Arbacia spanuligera</i> , "erizo rojo"
<b>QUELONIOS</b>	
Tortuga	<i>Chelonia mydas agassizii</i> , "tortuga verde" <i>Lepidochelys olivacea</i> , "tortuga loro"
<b>MAMIFEROS</b>	
Tonino	<i>Phocaena</i> spp., "tonino, bufeo, delfín, chancho marino" <i>Tursiops</i> spp., "tonino, bufeo, delfín, chancho marino" <i>Lagenorhynchus</i> spp., "tonino, bufeo, delfín, chancho marino"
<b>VEGETALES</b>	
Alga	<i>Gigartina chamissoi</i> , "cochayuyo" <i>Porphyra columbina</i> , "alga roja" <i>Macrocystis pyrifera</i> , "alga parda" <i>Gracilariopsis lemaneiformis</i> , "alga roja"

Tabla 4.- Desembarque(t) de las especies marinas ordenadas de mayor a menor, durante 1999.

Especies (nombres comunes)	Desembarque (t)
TOTAL	8 273 391
PECES	8 166 329
Anchoveta	6 610 183
Caballa	387 659
Sardina	325 663
Vocador	209 004
Jurel	82 541
Merluza	31 192
Samasa	29 022
Bereche	20 159
Bagre	10 974
Machete	10 559
Ayanque	7 750
Lisa	6 895
Cabrilla	4 672
Coco (Suco)	3 811
Lorna	3 075
Barrilete	2 431
Cabinza	2 131
Pámpano	2 068
Tiburón	2 043
Atún	1 847
Espejo	1 815
Raya	1 790
Sierra	1 213
Perico	1 051
Aguja	788
Congrio	689
Guitara	636
Tollo	514
Bonito	427
Lenguado	394
Chita	354
Angelote	351
Pejerrey	350
Corvina	330
Cojinoba	314
Bacalao de Profundidad	203
Mojarrilla	201
Peje blanco	180
Corvina dorada	172
Pintadilla	161
Pez volador	152
Raya águila	120
Mero	85
Robalo	68
Fortuno	38
Ojo de uva	33
Trambollo	22
Cazón	18
Pez espada	15
Lengüeta	6
Otros peces	400 160
MARISCOS	106 417
CRUSTACEOS	17 235
Cangrejo	5 069
Langostino	1 822
Langosta	422
Otros crustáceos	9 922
MOLUSCOS	88 813
Pota	55 072
Concha abanico	20 063
Pulpo	4 073
Choro	3 893
Caracol	2 815
Abalón	608
Ameja	329
Chanque	306
Conchas	285
Calamar	277
Lapa	135
Mejillón	58
Concha negra	9
Macha	1
Concha rayada	0
Otros moluscos	889
EQUINODERMOS	369
Erizos	369
QUELONIOS	1
Tortugas	1
MAMÍFEROS	3
Toninos	3
VEGETALES	641
Algas	641

## 5.2 Principales lugares de desembarque de la pesquería marina peruana 1999

Se han identificado 74 lugares de desembarque de las especies marinas del Perú (Tabla 5). Catorce de ellos han superado las 200 mil toneladas (Tabla 6).

La Tabla 7 se refiere a 44 lugares de desembarque ordenados de mayor a menor. Se agregan allí dos tipos de barcos calamarereros y arrastreros, independientes

de los lugares.

En la figura 5 se representa la captura mensual de los seis lugares con mayor desembarque en 1999, pero que puede variar año tras año, según cambian los factores que regulan las poblaciones de los recursos marinos.

En la Figura 6 se muestran los 28 lugares de desembarque que normalmente fueron considerados como los más representativos de la costa peruana.

Tabla 5. Lugares de desembarque de la pesquería marina peruana, reconocidos de norte a sur.

1. El Algarrobo	38. Caleta Vidal
2. Puerto Pizarro	39. Végueta
3. Bocana	40. Carquin
4. Caleta Cruz	41. Huacho
5. Caleta Grau	42. Chancay
6. Zorritos	43. Ancón
7. Bocapán	44. Callao
8. Acapulco	45. TPZ Callao <sup>(1)</sup>
9. Punta Mero	46. Artesanal <sup>(2)</sup>
10. Punta Cancas	47. Chorrillos
11. Punta Negra	48. Pucusana
12. Máncora	49. Chilca
13. Los Organos	50. Cerro Azul
14. El Ñuro	51. Tambo de Mora
15. Cabo Blanco	52. Pisco
16. Lobitos	53. San Andrés
17. Talara	54. La Puntilla
18. Negritos	55. El Chaco
19. Paita	56. El Chaco – Lagunillas <sup>(3)</sup>
20. Parachique	57. Lagunillas
21. San José	58. Laguna Grande
22. Pimentel	59. San Juan
23. Santa Rosa	60. Lomas
24. Pacasmayo	61. Cbala
25. Chicama	62. Atico
26. Huanchaco	63. La Planchada
27. Huanchaquito	64. Ocoña
28. Salaverry	65. Camaná
29. Caleta mori	66. Quilca
30. Coishco	67. Matarani
31. Chimbote	68. Mollendo
32. Samanco	69. Ilo
33. Casma	70. Ite
34. Culebras	71. Meca
35. Huarmey	72. Vila Vila
36. Puerto Chico	73. Ite – Meca - Vila Vila <sup>(4)</sup>
37. Supe	74. La Yarada

1. TPZ: Terminal Pesquero Zonal Callao.

2. ARTESANAL: Indica el Muelle Artesanal del Callao.

3. CHACO-LAGUNILLAS: Señala el desembarque de ambos lugares.

4. ITE-MECA-VILA VILA: Indica el desembarque global de dichos lugares.





FIGURA 5.- Lugares con mayores desembarques durante 1999



FIGURA 6.- Principales lugares de desembarque de la pesquería marina Peruana durante 1999

Tabla 6. Principales lugares de desembarque de la pesquería marina peruana, con capturas superiores a 200 mil toneladas, durante 1999.

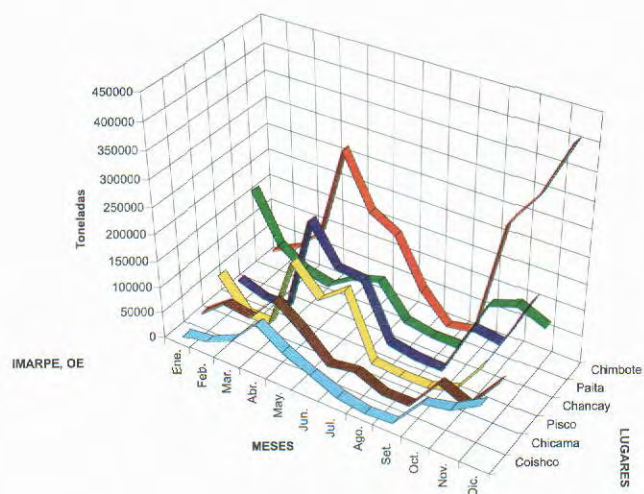
Puertos	Toneladas
1.- Chimbote	1 734 471
2.- Paita	877 278
3.- Chancay	834 278
4.- Pisco	709 557
5.- Chicama	522 512
6.- Coishco	469 208
7.- Parachique	431 539
8.- Supe	369 568
9.- Ilo	325 577
10.- Callao	325 389
11.- Végueta	289 586
12.- Tambo de Mora	264 783
13.- Casma	235 163
14.- Huarney	202 699

Tabla 7. Relación de los lugares de desembarque de la pesquería marina peruana, ordenados de acuerdo al nivel de captura (toneladas), durante 1999.

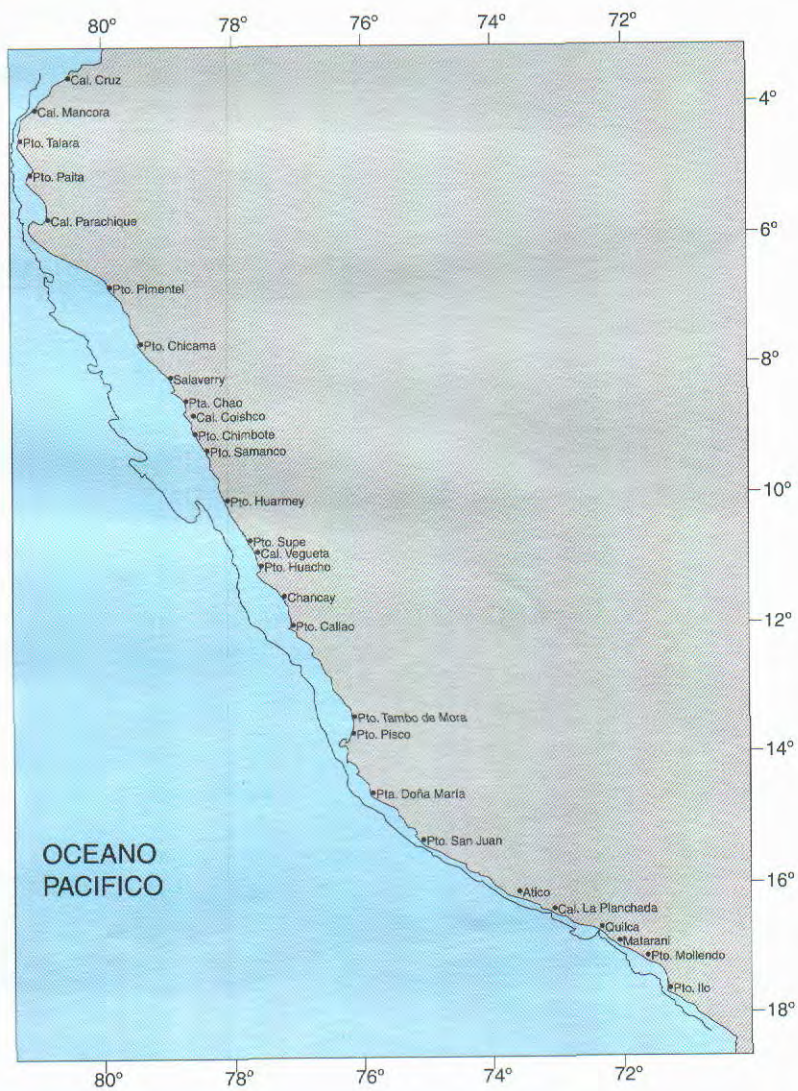
Desembarque total ( t )	8 273 391
1. Chimbote	1 734 471
2. Paita	877 278
3. Chancay	834 278
4. Pisco	709 557
5. Chicama	522 512
6. Coishco	469 208
7. Parachique	431 539
8. Supe	369 568
9. Ilo	325 577
10. Callao	325 389
11. Végueta	289 586
12. Tambo de Mora	264 783
13. Casma	235 163
14. Huarney	202 699
15. Huacho	198 831
16. Samanco	123 901
17. Mollendo	114 471
18. Atico	65 485
19. La Planchada	47 813
20. Caleta Cruz	19 860
21. Laguna Grande	19 372
22. Talara	9 289
23. Punta Cancas	8 281
24. Pucusana	7 118
25. Acapulco	5 493
26. Zorritos	4 667
27. Santa Rosa	3 481
28. Puerto Pizarro	2 976
29. Matarani	2 812
30. Salaverry	2 633
31. Artesanal	2 580
32. Vila Vila	2 508
33. Máncora	2 040
34. San José	1 990
35. Lagunilla	1 881
36. San Andrés	1 417
37. Los Organos	1 020
38. Pimentel	929
39. El Chaco	911
40. El Ñuro	803
41. San Juan	664
42. Culebras	335
43. Lomas	283
44. Caleta Grau	97
Barcos calamareros poteros	23 733
Barcos arrastreros-factoría	4 109

## 6. Agradecimiento

Deseamos expresar nuestro agradecimiento en primer lugar a los colegas del IMARPE: al personal de los siete laboratorios costeros: de Tumbes, de Paita, de Santa Rosa, de Chimbote, de Huacho, de Pisco y de Ilo, en la persona de sus Directores; al Proyecto Determinación del Potencial pesquero Artesanal; a la Dirección de Investigación de los Recursos Pelágicos; a la Dirección de Invertebrados Marinos.

Asimismo, deseamos hacer extensivo nuestro agradecimiento a la Dirección General de Economía Pesquera del Ministerio de Pesquería por el continuo envío de los Informes Ejecutivos de Estadística Pesquera.

A la señora LEONILA LUCÍA PACHECO FLORES, secretaria de esta Dirección de Estadística; así como a todas aquellas personas que de una u otra forma han colaborado para la culminación del presente informe.

## 7. Referencias

### PECES

CHIRICHIGNO, N. y J. VÉLEZ. 1998. Clave para identificar los peces marinos del Perú. (segunda edición). Publicación especial Inst. Mar Perú. 500 pp.

### CRUSTACEOS

MÉNDEZ, M. 1981. Clave de identificación y distribución de los langostinos y camarones (Crustacea: Decapoda) del mar y ríos de la costa. Bol. Inst. Mar Perú 5. 70 pp.

### MOLUSCOS

ALAMO, V. y V. VALDIVIESO. 1997. Lista sistemática de moluscos marinos del Perú. Segunda edición, revisada y actualizada. Publicación especial Inst. Mar Perú. 184 pp.

### EQUINODERMOS

CLARK, H. 1910. The Echinoderms of Peru. Bulletin of the Museum of Comparative Zoology at Harvard College. Vol. LII(17):321-358.

### ALGAS

ACLETO, C. y R. ZÚÑIGA. 1998. Introducción a las algas. © Acleto y Zúñiga. Lima. 384 pp.

### ESTADÍSTICAS PESQUERAS

- FLORES, M., S. VERA, R. MARCELO y E. CHIRINOS. 1996. Estadísticas de los desembarques de la pesquería marina peruana 1992-1993-1994. Inf. Inst. Mar Perú 118. 76 pp.
- FLORES, M., S. VERA, R. MARCELO y E. CHIRINOS. 1997. Estadísticas de los desembarques de la pesquería marina peruana 1995-1996. Inf. Inst. Mar Perú 129. 64 pp.
- FLORES, M., S. VERA, R. MARCELO y E. CHIRINOS. 1998. Estadísticas de los desembarques de la pesquería marina peruana 1970-1982. Inf. Inst. Mar Perú 134. 256 pp.
- FLORES, M., S. VERA, R. MARCELO y E. CHIRINOS. 1998. Estadísticas de los desembarques de la pesquería marina peruana 1996-1997. Inf. Inst. Mar Perú 140. 64 pp.
- MARCELO, R., S. VERA y E. CHIRINOS. 2000. Estadística de los desembarques de la pesquería marina peruana 1998. Inf. Inst. Mar Perú 152. 24 pp.

### ESTADÍSTICAS PESCA ARTESANAL

- ESTRELLA, C.; R. GUEVARA-CARRASCO; A. MEDINA; J. PALACIOS y W. AVILA. 1998. Informe estadístico de los recursos hidrobiológicos de la pesca artesanal por especies, artes, caletas y meses durante el primer semestre de 1998. Inf. Inst. Mar 139. 230 pp.
- ESTRELLA, C., R. GUEVARA-CARRASCO, W. AVILA, J. PALACIOS y A. MEDINA. 2000. Informe estadístico de los recursos hidrobiológicos de la pesca artesanal por especies, artes, meses y caletas durante el segundo semestre de 1999. Inf. Inst. Mar Perú 151. 194 pp.



## 6. Agradecimiento

Deseamos expresar nuestro agradecimiento en primer lugar a los colegas del IMARPE: al personal de los siete laboratorios costeros: de Tumbes, de Paita, de Santa Rosa, de Chimbote, de Huacho, de Pisco y de Ilo, en la persona de sus Directores; al Proyecto Determinación del Potencial pesquero Artesanal; a la Dirección de Investigación de los Recursos Pelágicos; a la Dirección de Invertebrados Marinos.

Asimismo, deseamos hacer extensivo nuestro agradecimiento a la Dirección General de Economía Pesquera del Ministerio de Pesquería por el continuo envío de los Informes Ejecutivos de Estadística Pesquera.

A la señora LEONILA LUCÍA PACHECO FLORES, secretaria de esta Dirección de Estadística; así como a todas aquellas personas que de una u otra forma han colaborado para la culminación del presente informe.

## 7. Referencias

### PECES

CHIRICHIGNO, N. Y J. VÉLEZ. 1998. Clave para identificar los peces marinos del Perú. (segunda edición). Publicación especial Inst. Mar Perú. 500 pp.

### CRUSTACEOS

MÉNDEZ, M. 1981. Clave de identificación y distribución de los langostinos y camarones (Crustacea: Decapoda) del mar y ríos de la costa. Bol. Inst. Mar Perú 5. 70 pp.

### MOLUSCOS

ALAMO, V. Y V. VALDIVIESO. 1997. Lista sistemática de moluscos marinos del Perú. Segunda edición, revisada y actualizada. Publicación especial Inst. Mar Perú. 184 pp.

### EQUINODERMOS

CLARK, H. 1910. The Echinoderms of Peru. Bulletin of the Museum of Comparative Zoology at Harvard College. Vol. LII(17):321-358.

### ALGAS

ACLETO, C. Y R. ZÚÑIGA. 1998. Introducción a las algas. © Acleto y Zúñiga. Lima. 384 pp.

### ESTADÍSTICAS PESQUERAS

FLORES, M., S. VERA, R. MARCELO Y E. CHIRINOS. 1996.

Estadísticas de los desembarques de la pesquería marina peruana 1992-1993-1994. Inf. Inst. Mar Perú 118. 76 pp.

FLORES, M., S. VERA, R. MARCELO Y E. CHIRINOS. 1997. Estadísticas de los desembarques de la pesquería marina peruana 1995-1996. Inf. Inst. Mar Perú 129. 64 pp.

FLORES, M., S. VERA, R. MARCELO Y E. CHIRINOS. 1998. Estadísticas de los desembarques de la pesquería marina peruana 1970-1982. Inf. Inst. Mar Perú 134. 256 pp.

FLORES, M., S. VERA, R. MARCELO Y E. CHIRINOS. 1998. Estadísticas de los desembarques de la pesquería marina peruana 1996-1997. Inf. Inst. Mar Perú 140. 64 pp.

MARCELO, R., S. VERA Y E. CHIRINOS. 2000. Estadística de los desembarques de la pesquería marina peruana 1998. Inf. Inst. Mar Perú 152. 24 pp.

### ESTADÍSTICAS PESCA ARTESANAL

ESTRELLA, C.; R. GUEVARA-CARRASCO; A. MEDINA; J. PALACIOS Y W. AVILA. 1998. Informe estadístico de los recursos hidrobiológicos de la pesca artesanal por especies, artes, caletas y meses durante el primer semestre de 1998. Inf. Inst. Mar 139. 230 pp.

ESTRELLA, C., R. GUEVARA-CARRASCO, W. AVILA, J. PALACIOS Y A. MEDINA. 2000. Informe estadístico de los recursos hidrobiológicos de la pesca artesanal por especies, artes, meses y caletas durante el segundo semestre de 1999. Inf. Inst. Mar Perú 151. 194 pp.

Cuadro 1.- Desembarques(t) de la pesquería marina peruana por especies según meses. Enero a diciembre 1999

ESPECIES	TOTAL	Ene.	Feb.	Mar.	Abr.	May.	Jun.	Jul.	Ago.	Set.	Oct.	Nov.	Dic.
<b>TOTAL</b>	<b>8273391</b>	<b>579054</b>	<b>436845</b>	<b>373115</b>	<b>1250792</b>	<b>854680</b>	<b>853177</b>	<b>200933</b>	<b>27179</b>	<b>41929</b>	<b>832250</b>	<b>1098963</b>	<b>1724474</b>
<b>PECES</b>	<b>8166329</b>	<b>569672</b>	<b>423801</b>	<b>363142</b>	<b>1238811</b>	<b>850696</b>	<b>848201</b>	<b>194803</b>	<b>20132</b>	<b>34108</b>	<b>821447</b>	<b>1088908</b>	<b>1712608</b>
Aguja	788	35	370	65	11	25	35	16	48	39	40	66	38
Anchovena	6610183	259184	165095	49829	1102200	750719	768940	134416	2727	90	753315	977106	1646562
Angelote	351	10	20	17	16	15	21	96	42	30	23	45	16
Atún	1847	489	365	239	66	274	42	90	6	81	76	20	99
Ayanque	7750	1165	615	617	548	1123	553	394	387	651	640	453	604
Bacalao de Profundidad	203	7	5	17	10	22	26	20	22	25	25	15	9
Bagre	10974	2310	715	2978	138	2470	1432	187	291	75	54	20	304
Barrilete	2431	130	1874	152	26	75	140	6	0	3	18	2	5
Bereche	20159	2472	1741	2002	530	2522	1778	1127	1395	3704	1873	398	617
Bonito	427	117	61	24	48	19	26	61	13	6	5	20	27
Caballa	387659	145708	68995	104486	19551	11093	10460	4607	1	3117	8305	6863	4473
Cabrinza	2131	124	235	219	230	190	141	99	227	140	140	171	215
Cabrilla	4672	409	1429	748	163	141	204	186	425	172	158	290	347
Cazón	18	2	5	1	1	1	3	1	2	1	0	0	1
Coco(Suco)	3811	348	372	233	219	451	302	499	383	257	198	149	400
Cojinoba	314	21	13	30	59	23	31	15	23	29	30	19	21
Congrio	689	20	12	12	14	70	47	171	39	13	12	172	107
Corvina dorada	172	6	5	16	12	21	13	11	12	28	22	20	6
Corvina	330	19	25	31	65	68	28	17	14	22	23	11	7
Chita	354	69	51	57	29	11	15	21	14	18	16	12	41
Espejo	1815	101	214	68	170	30	206	848	67	20	29	53	9
Fortuno	38	0	0	4	1	0	1	0	1	22	1	2	6
Guitarra	636	8	459	54	4	2	5	11	71	6	3	2	11
Jurel	82541	43230	7802	7140	1071	2192	5517	3973	1	1309	763	5862	3681
Lenguado	394	30	24	157	12	19	13	13	96	10	6	8	6
Lengueta	6	0	1	0	0	1	1	0	0	0	0	1	1
Lisa	6895	1378	1080	1036	546	240	390	537	309	263	301	233	582
Loma	3075	311	570	368	391	294	152	169	133	137	178	202	170
Machete	10559	657	882	1856	598	1106	1791	1258	665	222	247	461	816
Merluza	31192	1919	2616	1824	1036	1795	2361	2042	4337	3513	3347	2864	3538
Mero	85	14	7	14	8	6	7	5	10	4	4	4	2
Mojarrilla	201	9	12	7	8	11	10	14	69	13	13	12	23
Ojo de uva	33	2	2	3	4	2	3	3	4	3	2	2	3
Pámpano	2068	395	340	332	203	145	166	79	38	92	52	85	141
Peje blanco	180	10	9	11	6	16	11	35	37	26	10	3	6
Pejerrey	350	1	7	1	119	86	29	14	34	15	15	15	14
Perico	1051	298	105	317	15	3	1	1	0	0	3	27	281
Pez espada	15	1	0	1	3	2	1	3	1	1	1	0	1
Pez volador	152	15	3	0	-	24	67	14	-	-	2	18	9
Pintadilla	161	12	18	14	20	14	7	13	20	14	7	10	12
Raya águila	120	25	10	17	14	7	23	6	6	6	3	1	2
Raya	1790	86	41	28	49	78	92	105	208	572	243	95	193
Robalo	68	1	3	4	6	8	7	3	7	11	12	3	3
Samasa	29022	7555	28	288	3060	4210	7025	1660	368	-	556	1300	2972
Sardina	325663	19611	69693	45339	73082	36444	17531	14397	108	6577	13573	10859	18449
Sicra	1213	177	173	93	66	133	167	177	76	39	26	46	40
Tiburón	2043	234	227	161	181	148	184	101	131	168	184	196	128
Tollo	514	90	81	81	50	16	18	16	19	27	29	43	44
Trambollo	22	2	1	2	2	1	1	2	2	1	2	3	3
Vocador	209004	41763	27014	41045	6005	10156	4101	1300	3626	3603	25979	26032	18380
Otros	400160	39092	70376	101103	28145	24174	24076	25964	3617	8933	10883	54614	9183
<b>MARISCOS</b>	<b>106417</b>	<b>9321</b>	<b>12960</b>	<b>9934</b>	<b>11945</b>	<b>3952</b>	<b>4912</b>	<b>6111</b>	<b>7016</b>	<b>7659</b>	<b>10688</b>	<b>10054</b>	<b>11865</b>
<b>CRUSTACEOS</b>	<b>17235</b>	<b>202</b>	<b>275</b>	<b>334</b>	<b>5765</b>	<b>118</b>	<b>1646</b>	<b>2080</b>	<b>3614</b>	<b>1978</b>	<b>825</b>	<b>331</b>	<b>67</b>
Cangrejo	5069	28	26	58	19	16	907	1261	1913	599	194	26	22
Langosta	422	66	108	53	16	10	57	7	6	28	67	2	2
Langostino	1822	77	115	193	171	73	203	153	373	258	174	15	17
Otros	9922	31	26	30	5559	19	479	659	1322	1093	390	288	26
<b>MOLUSCOS</b>	<b>88813</b>	<b>9116</b>	<b>12640</b>	<b>9595</b>	<b>6157</b>	<b>3762</b>	<b>3244</b>	<b>4003</b>	<b>3369</b>	<b>5612</b>	<b>9840</b>	<b>9692</b>	<b>11783</b>
Abalón	608	50	54	47	23	70	29	26	31	92	186	-	-
Almeja	329	2	15	18	10	10	12	34	62	55	78	17	16
Calamar	277	0	0	1	14	60	50	63	16	12	7	10	44
Caracol	2815	209	338	410	273	245	260	269	259	159	179	125	89
Chanque	306	19	17	24	43	17	13	8	29	91	7	13	25
Choro	3893	224	276	526	390	278	281	250	362	395	359	274	278
Concha abanico	20063	6909	3849	634	934	411	366	302	166	1435	2158	1745	1154
Concha negra	9	4	1	1	1	1	-	0	0	1	0	0	0
Concha rayada	-	-	-	-	-	-	-	-	-	-	-	-	-
Conchas	285	0	2	69	26	4	21	14	53	11	57	18	10
Lapa	135	7	20	19	22	9	8	8	13	6	8	8	7
Macha	1	-	-	-	-	-	-	-	-	-	-	-	1
Mejillón	58	1	1	16	2	3	3	6	12	-	-	7	7
Pota	55072	1585	7925	7577	1344	2424	1963	2665	2255	3119	6689	7422	10104
Pulpo	4073	106	117	193	3022	141	132	88	81	56	57	44	36
Otros	889	0	25	60	53	89	106	270	30	180	55	9	12
<b>EQUINODERMOS</b>	<b>369</b>	<b>3</b>	<b>45</b>	<b>5</b>	<b>23</b>	<b>72</b>	<b>22</b>	<b>28</b>	<b>33</b>	<b>69</b>	<b>23</b>	<b>31</b>	<b>15</b>
Erizo	369	3	45	5	23	72	22	28	33	69	23	31	15
<b>QUELONIOS</b>	<b>1</b>	<b>-</b>	<b>-</b>	<b>-</b>	<b>0</b>	<b>0</b>	<b>0</b>	<b>0</b>	<b>0</b>	<b>-</b>	<b>0</b>	<b>0</b>	<b>1</b>
Tortuga	1	-	-	-	0	0	0	0	0	-	0	0	1
<b>MAMIFEROS</b>	<b>3</b>	<b>1</b>	<b>0</b>	<b>0</b>	<b>0</b>	<b>0</b>	<b>0</b>	<b>0</b>	<b>0</b>	<b>0</b>	<b>1</b>	<b>1</b>	<b>0</b>
Tonino	3	1	0	0	0	0	0	0	0	0	1	1	0
<b>VEGETALES</b>	<b>641</b>	<b>60</b>	<b>84</b>	<b>39</b>	<b>36</b>	<b>32</b>	<b>64</b>	<b>19</b>	<b>31</b>	<b>162</b>	<b>114</b>	<b>-</b>	<b>-</b>
Alga	641	60	84	39	36	32	64	19	31	162	114	-	-

Fuente: IMARPE - Ministerio de Pesquería - Empresas Pesqueras - Capitanías de Puerto.  
Procesamiento: Oficina de Estadística del IMARPE.

FFR-SVD-RMP-ECHP/Octubre 2000

Cuadro 2-1.- Desembarques(t) de la pesquería marina peruana por especies según lugares de desembarque. Enero a diciembre 1999

ESPECIES	TOTAL	El Alga- robo	Puerto Pizarro	Bocana	Caleta Cruz	Caleta Grau	Zorritos	Bocapán	Acapulco	Punta Mero	Punta Cancas	Punta Negra	Máncora
<b>TOTAL</b>	<b>8273391</b>	-	<b>2976</b>	-	<b>19860</b>	<b>97</b>	<b>4667</b>	-	<b>5493</b>	-	<b>8281</b>	-	<b>2040</b>
<b>PESCADOS</b>	<b>8166329</b>	-	<b>2872</b>	-	<b>11244</b>	<b>91</b>	<b>3656</b>	-	<b>5482</b>	-	<b>8279</b>	-	<b>1866</b>
Aguja	788	-	54	-	141	0	54	-	27	-	16	-	62
Anchoveta	6610183	-	-	-	-	-	-	-	-	-	-	-	-
Angelote	351	-	124	-	25	0	17	-	33	-	11	-	14
Atún	1847	-	21	-	60	-	228	-	66	-	275	-	636
Ayanque	7750	-	372	-	938	13	217	-	633	-	568	-	48
Bacalao de Profundidad	203	-	-	-	-	-	-	-	-	-	-	-	-
Bagre	10974	-	43	-	100	4	3	-	75	-	2	-	7
Barilete	2431	-	5	-	9	-	100	-	10	-	32	-	27
Bereche	20159	-	119	-	4632	3	1164	-	2228	-	3373	-	74
Bonito	427	-	25	-	36	-	35	-	21	-	2	-	17
Caballa	387659	-	-	-	26	-	0	-	-	-	-	-	0
Cabrinza	2131	-	64	-	-	-	-	-	-	-	-	-	9
Cabrilla	4672	-	109	-	25	5	328	-	48	-	40	-	-
Cazón	18	-	-	-	-	-	-	-	-	-	-	-	-
Coco(Suco)	3811	-	305	-	986	5	78	-	214	-	157	-	13
Cojinoba	314	-	0	-	-	-	5	-	4	-	35	-	1
Congrio	689	-	5	-	46	0	4	-	24	-	5	-	50
Corvina dorada	172	-	99	-	39	0	2	-	31	-	0	-	1
Corvina	330	-	19	-	6	0	16	-	137	-	28	-	9
Chita	354	-	61	-	1	-	-	-	-	-	-	-	9
Espejo	1815	-	355	-	353	-	274	-	292	-	478	-	33
Fortono	38	-	3	-	23	-	10	-	-	-	0	-	2
Guitarra	636	-	-	-	1	0	-	-	4	-	0	-	32
Jurel	82541	-	-	-	1483	-	-	-	-	-	-	-	-
Lenguado	394	-	33	-	20	-	0	-	0	-	4	-	1
Lengueta	6	-	-	-	-	-	-	-	-	-	-	-	-
Lisa	6895	-	-	-	2	-	-	-	0	-	0	-	6
Lorna	3075	-	-	-	-	-	-	-	-	-	-	-	-
Machete	10559	-	8	-	168	-	63	-	18	-	28	-	21
Merluza	31192	-	-	-	120	-	9	-	36	-	609	-	105
Mero	85	-	27	-	1	0	31	-	6	-	8	-	0
Mojarrilla	201	-	-	-	-	-	-	-	-	-	-	-	-
Ojo de uva	33	-	2	-	2	-	7	-	8	-	1	-	3
Pámpano	2068	-	236	-	136	-	108	-	143	-	35	-	41
Peje blanco	180	-	50	-	44	5	19	-	26	-	1	-	4
Pejerrey	350	-	-	-	-	-	-	-	-	-	-	-	-
Perico	1051	-	0	-	27	-	6	-	3	-	1	-	64
Pez espada	15	-	-	-	1	-	1	-	-	-	4	-	5
Pez volador	152	-	-	-	-	-	-	-	-	-	-	-	-
Pintadilla	161	-	-	-	-	-	-	-	-	-	-	-	-
Raya águila	120	-	-	-	-	-	-	-	-	-	-	-	-
Raya	1790	-	52	-	562	26	315	-	403	-	188	-	13
Robalo	68	-	10	-	3	1	2	-	41	-	10	-	0
Samasa	29022	-	-	-	-	-	-	-	-	-	-	-	-
Sardina	325663	-	-	-	-	-	-	-	-	-	-	-	-
Sierra	1213	-	259	-	201	0	70	-	181	-	75	-	104
Tiburón	2043	-	11	-	6	5	17	-	17	-	1	-	177
Tollo	514	-	74	-	22	1	10	-	37	-	36	-	13
Trambollo	22	-	-	-	-	-	-	-	-	-	-	-	-
Vocador	209004	-	-	-	-	-	-	-	-	-	-	-	-
Otros	400160	-	327	-	999	23	463	-	716	-	2256	-	265
<b>MARISCOS</b>	<b>106417</b>	-	<b>104</b>	-	<b>8616</b>	<b>6</b>	<b>1011</b>	-	<b>11</b>	-	<b>2</b>	-	<b>174</b>
<b>CRUSTACEOS</b>	<b>17235</b>	-	<b>41</b>	-	<b>2047</b>	<b>6</b>	<b>1</b>	-	<b>11</b>	-	-	-	<b>7</b>
Cangrejo	5069	-	5	-	260	-	-	-	-	-	-	-	0
Langosta	422	-	2	-	133	2	-	-	9	-	0	-	4
Langostino	1822	-	34	-	1605	4	1	-	2	-	-	-	1
Otros	9922	-	-	-	49	-	-	-	-	-	0	-	2
<b>MOLUSCOS</b>	<b>88813</b>	-	<b>63</b>	-	<b>6569</b>	-	<b>1010</b>	-	-	-	<b>2</b>	-	<b>167</b>
Abalón	608	-	-	-	-	-	-	-	-	-	-	-	-
Almeja	329	-	-	-	-	-	-	-	-	-	-	-	-
Calamar	277	-	52	-	8	-	-	-	-	-	-	-	2
Caracol	2815	-	1	-	2	-	-	-	-	-	-	-	1
Chanque	306	-	-	-	-	-	-	-	-	-	-	-	-
Choro	3893	-	-	-	-	-	-	-	-	-	-	-	-
Concha abanico	20063	-	-	-	45	-	-	-	-	-	-	-	-
Concha negra	9	-	9	-	-	-	-	-	-	-	-	-	-
Concha rayada	-	-	-	-	-	-	-	-	-	-	-	-	-
Conchas	285	-	1	-	-	-	-	-	-	-	-	-	0
Lapa	135	-	-	-	-	-	-	-	-	-	-	-	-
Macha	1	-	-	-	-	-	-	-	-	-	-	-	-
Mejillón	58	-	-	-	-	-	-	-	-	-	-	-	-
Pota	55072	-	-	-	6254	-	-	-	0	-	2	-	154
Pulpo	4073	-	-	-	109	-	-	-	-	-	-	-	2
Otros	889	-	0	-	151	-	5	-	-	-	-	-	8
<b>EQUINODERMOS</b>	<b>369</b>	-	-	-	-	-	-	-	-	-	-	-	-
Erizo	369	-	-	-	-	-	-	-	-	-	-	-	-
<b>QUELONIOS</b>	<b>1</b>	-	-	-	-	-	-	-	-	-	-	-	<b>0</b>
Tortuga	1	-	-	-	-	-	-	-	-	-	-	-	0
<b>MAMIFEROS</b>	<b>3</b>	-	-	-	-	-	-	-	-	-	-	-	<b>0</b>
Tonino	3	-	-	-	-	-	-	-	-	-	-	-	0
<b>VEGETALES</b>	<b>641</b>	-	-	-	-	-	-	-	-	-	-	-	-
Alga	641	-	-	-	-	-	-	-	-	-	-	-	-

Fuente: IMARPE - Ministerio de Pesquería - Empresas Pesqueras - Capitanías de Puerto.

Procesamiento: Oficina de Estadística del IMARPE.



Cuadro 2-2.- Desembarques(t) de la pesquería marina peruana por especies según lugares de desembarque. Enero a diciembre 1999

ESPECIES	TOTAL	Los Orga- nos	El Niño	Cabo Blanco	Lobitos	Talara	Negritos	Paita	Parachi- que	San José	Pimentel	Santa Rosa	Pacasmayo
<b>TOTAL</b>	<b>8273391</b>	<b>1020</b>	<b>803</b>	-	-	<b>9289</b>	-	<b>877278</b>	<b>431539</b>	<b>1990</b>	<b>929</b>	<b>3481</b>	-
<b>PESCADOS</b>	<b>8166329</b>	<b>958</b>	<b>803</b>	-	-	<b>3423</b>	-	<b>854046</b>	<b>418223</b>	<b>1953</b>	<b>914</b>	<b>3481</b>	-
Aguja	788	-	5	-	-	-	-	-	2	0	0	1	-
Anchoveta	6610183	-	-	-	-	-	-	295250	216691	-	-	-	-
Angelote	351	-	-	-	-	6	-	95	4	17	0	0	-
Atún	1847	71	89	-	-	7	-	208	37	-	-	-	-
Ayanque	7750	30	-	-	-	918	-	735	1514	164	185	504	-
Bacalao de Profundidad	203	-	-	-	-	-	-	2	-	-	0	-	-
Bagre	10974	-	-	-	-	1	-	-	10453	4	37	36	-
Barrilete	2431	0	-	-	-	8	-	90	1864	0	-	-	-
Bereche	20159	5	-	-	-	31	-	403	7851	6	1	44	-
Bonito	427	-	-	-	-	-	-	-	131	3	0	8	-
Caballa	387659	-	-	-	-	-	-	153179	72110	-	-	1	-
Cabinza	2131	-	-	-	-	1	-	0	7	-	0	0	-
Cabrilla	4672	325	1	-	-	739	-	335	727	70	143	144	-
Cazón	18	-	-	-	-	6	-	-	0	5	2	-	-
Coco(Suco)	3811	2	-	-	-	74	-	221	283	188	223	511	-
Cojinoba	314	-	0	-	-	0	-	0	69	-	0	0	-
Congrio	689	0	1	-	-	8	-	223	48	1	0	0	-
Corvina dorada	172	-	-	-	-	-	-	-	-	0	0	0	-
Corvina	330	-	-	-	-	-	-	-	0	-	0	-	-
Chita	354	-	-	-	-	0	-	12	91	24	28	67	-
Espejo	1815	-	-	-	-	2	-	0	5	0	0	0	-
Fortuno	38	-	-	-	-	-	-	-	0	0	-	-	-
Guitarra	636	472	-	-	-	81	-	11	5	10	0	0	-
Jurel	82541	-	-	-	-	-	-	51461	4618	-	-	237	-
Lenguado	394	-	-	-	-	2	-	97	5	33	1	0	-
Lengueta	6	-	-	-	-	-	-	1	0	-	-	-	-
Lisa	6895	8	-	-	-	35	-	92	3390	1033	140	1558	-
Lorna	3075	-	-	-	-	-	-	3	7	2	28	8	-
Machete	10559	1	0	-	-	5	-	2419	6821	10	0	0	-
Merluza	31192	3	691	-	-	935	-	24565	-	0	0	-	-
Mero	85	1	0	-	-	3	-	0	1	1	6	-	-
Mojarrilla	201	-	-	-	-	-	-	-	55	1	21	27	-
Ojo de uva	33	-	-	-	-	3	-	-	0	1	2	0	-
Pámpano	2068	25	-	-	-	30	-	1	476	92	20	176	-
Peje blanco	180	0	0	-	-	12	-	2	1	1	2	0	-
Pejerrey	350	-	-	-	-	-	-	-	-	-	-	-	-
Perico	1051	-	0	-	-	44	-	142	20	0	-	-	-
Pez espada	15	-	0	-	-	-	-	-	-	-	-	-	-
Pez volador	152	-	-	-	-	-	-	-	-	0	-	-	-
Pintadilla	161	-	-	-	-	-	-	-	0	0	0	0	-
Raya águila	120	-	-	-	-	4	-	-	18	0	-	-	-
Raya	1790	-	-	-	-	3	-	13	15	66	6	4	-
Robalo	68	-	-	-	-	-	-	-	0	0	0	-	-
Samasa	29022	-	-	-	-	-	-	1764	3960	-	-	-	-
Sardina	325663	-	-	-	-	-	-	55602	1094	-	2	-	-
Sierra	1213	10	5	-	-	13	-	-	164	42	4	26	-
Tiburón	2043	1	2	-	-	65	-	8	109	3	16	-	-
Tollo	514	1	0	-	-	27	-	26	106	109	9	1	-
Trambollo	22	-	-	-	-	-	-	-	0	-	1	-	-
Vocador	209004	-	-	-	-	-	-	136270	71979	0	1	0	-
Otros	400160	3	9	-	-	360	-	130816	13492	67	36	128	-
<b>MARISCOS</b>	<b>106417</b>	<b>62</b>	<b>0</b>	-	-	<b>5866</b>	-	<b>23232</b>	<b>13315</b>	<b>37</b>	<b>15</b>	<b>0</b>	-
<b>CRUSTACEOS</b>	<b>17235</b>	<b>0</b>	-	-	-	<b>2</b>	-	<b>10773</b>	<b>3739</b>	<b>18</b>	<b>4</b>	<b>0</b>	-
Cangrejo	5069	-	-	-	-	0	-	4047	412	1	2	0	-
Langosta	422	0	-	-	-	2	-	241	9	15	2	-	-
Langostino	1822	-	-	-	-	-	-	162	11	0	-	-	-
Otros	922	-	-	-	-	-	-	6323	3307	2	0	0	-
<b>MOLUSCOS</b>	<b>88813</b>	<b>62</b>	<b>0</b>	-	-	<b>5864</b>	-	<b>12459</b>	<b>9576</b>	<b>19</b>	<b>11</b>	<b>0</b>	-
Abalón	608	-	-	-	-	-	-	3	-	-	-	-	-
Almeja	329	-	-	-	-	-	-	-	-	-	-	-	-
Calamar	277	-	-	-	-	38	-	28	7	-	-	0	-
Caracol	2815	-	-	-	-	-	-	53	57	-	0	-	-
Chanque	306	-	-	-	-	64	-	-	-	-	-	-	-
Choro	3893	-	-	-	-	-	-	-	-	-	-	-	-
Concha abanico	20063	-	-	-	-	-	-	256	605	-	-	-	-
Concha negra	9	-	-	-	-	-	-	-	-	-	-	-	-
Concha rayada	-	-	-	-	-	-	-	-	-	-	-	-	-
Conchas	285	-	-	-	-	2	-	2	182	-	-	-	-
Lapa	135	-	-	-	-	-	-	-	-	-	-	-	-
Macha	1	-	-	-	-	-	-	-	-	-	-	-	-
Mejillón	58	-	-	-	-	-	-	-	-	-	-	-	-
Pota	55072	62	0	-	-	5760	-	9186	8645	4	1	-	-
Pulpo	4073	-	-	-	-	-	-	2924	71	15	10	0	-
Otros	889	-	-	-	-	-	-	7	9	-	-	-	-
<b>EQUINODERMOS</b>	<b>369</b>	-	-	-	-	-	-	-	-	-	-	-	-
Erizo	369	-	-	-	-	-	-	-	-	-	-	-	-
<b>QUELONIOS</b>	<b>1</b>	-	-	-	-	-	-	-	<b>1</b>	-	-	-	-
Tortuga	1	-	-	-	-	-	-	-	1	-	-	-	-
<b>MAMIFEROS</b>	<b>3</b>	-	-	-	-	-	-	-	-	-	-	-	-
Tonino	3	-	-	-	-	-	-	-	-	-	-	-	-
<b>VEGETALES</b>	<b>641</b>	-	-	-	-	-	-	-	-	-	-	-	-
Alga	641	-	-	-	-	-	-	-	-	-	-	-	-

Fuente: IMARPE - Ministerio de Pesquería - Empresas Pesqueras - Capitanías de Puerto.  
Procesamiento: Oficina de Estadística del IMARPE.

FFR-SVD-RMP-ECHP/Octubre 2000.

Cuadro 2-3.- Desembarques(t) de la pesquería marina peruana por especies según lugares de desembarque. Enero a diciembre 1999

ESPECIES	TOTAL	Chicama	Huancha- co	Huancha- quito	Salave- rry	Caleta Mori	Coishco	Chimbote	Samanco	Casma	Culebras	Huarmey	Puerto Chico
<b>TOTAL</b>	<b>8273391</b>	<b>522512</b>	-	-	<b>2633</b>	-	<b>469208</b>	<b>1734471</b>	<b>123901</b>	<b>235163</b>	<b>335</b>	<b>202699</b>	-
<b>PESCADOS</b>	<b>8166329</b>	<b>522512</b>	-	-	<b>2513</b>	-	<b>469208</b>	<b>1733981</b>	<b>123877</b>	<b>235163</b>	<b>325</b>	<b>202492</b>	-
Aguja	788	-	-	-	0	-	-	13	-	-	1	-	-
Anchoveta	6610183	395998	-	-	1957	-	395916	1442204	73787	220587	-	183737	-
Angelote	351	-	-	-	2	-	-	1	-	-	0	-	-
Atún	1847	-	-	-	0	-	124	0	-	-	1	-	-
Ayunque	7750	-	-	-	20	-	-	202	-	-	32	54	-
Bacalao de Profundidad	203	-	-	-	1	-	-	1	-	-	-	-	-
Bagre	10974	-	-	-	2	-	-	32	-	-	-	-	-
Barrilete	2431	-	-	-	-	-	-	279	-	-	0	-	-
Bereche	20159	-	-	-	-	-	-	1	-	-	-	-	-
Bonito	427	-	-	-	1	-	-	0	-	-	0	-	-
Caballa	387659	50362	-	-	68	-	-	64165	19286	3580	-	3260	-
Cablnza	2131	-	-	-	13	-	-	27	-	-	51	2	-
Cabrilla	4672	-	-	-	1	-	-	67	-	-	100	11	-
Cazón	18	-	-	-	1	-	-	-	-	-	-	-	-
Coco(Suco)	3811	-	-	-	17	-	-	99	-	-	0	-	-
Cojmboba	314	-	-	-	5	-	-	11	-	-	4	2	-
Congrio	689	-	-	-	0	-	-	0	-	-	1	-	-
Corvina dorada	172	-	-	-	0	-	-	-	-	-	-	-	-
Corvina	330	-	-	-	-	-	-	0	-	-	0	-	-
Chita	354	-	-	-	19	-	-	23	-	-	2	0	-
Espejo	1815	-	-	-	-	-	-	1	-	-	-	-	-
Fortuno	38	-	-	-	-	-	-	0	-	-	0	-	-
Guitarra	636	-	-	-	1	-	-	3	-	-	-	-	-
Jurel	82541	1568	-	-	10	-	-	13271	3843	1227	-	-	-
Lenguado	394	-	-	-	12	-	-	6	-	-	2	0	-
Lengüeta	6	-	-	-	0	-	-	4	-	-	0	-	-
Lisa	6895	-	-	-	102	-	-	37	-	-	3	4	-
Loma	3075	-	-	-	19	-	-	290	-	-	103	25	-
Machete	10559	-	-	-	2	-	-	19	-	-	-	-	-
Merluza	31192	-	-	-	0	-	-	7	-	-	0	-	-
Mero	85	-	-	-	0	-	-	0	-	-	0	-	-
Mojarrilla	201	-	-	-	3	-	-	48	-	-	-	-	-
Ojo de uva	33	-	-	-	-	-	-	0	-	-	0	0	-
Pámpano	2068	-	-	-	6	-	-	15	-	-	2	14	-
Peje blanco	180	-	-	-	-	-	-	0	-	-	0	-	-
Pejerrey	350	-	-	-	-	-	-	-	-	-	0	-	-
Perico	1051	-	-	-	32	-	-	97	-	-	0	-	-
Pez espada	15	-	-	-	-	-	-	1	-	-	-	-	-
Pez volador	152	-	-	-	-	-	-	-	-	-	-	-	-
Pintadilla	161	-	-	-	5	-	-	27	-	-	15	2	-
Raya águila	120	-	-	-	18	-	-	-	-	-	0	-	-
Raya	1790	-	-	-	1	-	-	2	-	-	-	0	-
Robalo	68	-	-	-	1	-	-	0	-	-	-	-	-
Samasa	29022	39	-	-	-	-	-	1031	-	-	-	-	-
Sardina	325663	29505	-	-	-	-	-	167727	7032	2736	-	6105	-
Sierra	1213	-	-	-	0	-	-	3	-	-	0	-	-
Tiburón	2043	-	-	-	177	-	-	259	-	-	2	-	-
Tollo	514	-	-	-	6	-	-	1	-	-	0	0	-
Trambollo	22	-	-	-	0	-	-	4	-	-	0	-	-
Vocador	209004	-	-	-	-	-	-	-	-	-	-	-	-
Otros	400160	45040	-	-	11	-	73168	44003	19929	7033	6	9276	-
<b>MARISCOS</b>	<b>106417</b>	-	-	-	<b>119</b>	-	-	<b>489</b>	<b>24</b>	-	<b>10</b>	<b>207</b>	-
<b>CRUSTACEOS</b>	<b>17235</b>	-	-	-	<b>13</b>	-	-	<b>18</b>	-	-	<b>0</b>	-	-
Cangrejo	5069	-	-	-	12	-	-	16	-	-	-	-	-
Langosta	422	-	-	-	1	-	-	0	-	-	0	-	-
Langostino	1822	-	-	-	-	-	-	0	-	-	-	-	-
Otros	9922	-	-	-	-	-	-	2	-	-	0	-	-
<b>MOLUSCOS</b>	<b>88813</b>	-	-	-	<b>106</b>	-	-	<b>471</b>	<b>24</b>	-	<b>10</b>	<b>207</b>	-
Abalón	608	-	-	-	-	-	-	-	-	-	-	-	-
Almeja	329	-	-	-	-	-	-	28	-	-	-	-	-
Calamar	277	-	-	-	-	-	-	0	-	-	3	-	-
Caracol	2815	-	-	-	-	-	-	294	-	-	0	-	-
Chanque	306	-	-	-	-	-	-	-	-	-	-	-	-
Choro	3893	-	-	-	-	-	-	-	-	-	-	-	-
Concha abanico	20063	-	-	-	-	-	-	91	24	-	-	196	-
Concha negra	9	-	-	-	-	-	-	-	-	-	-	-	-
Concha rayada	-	-	-	-	-	-	-	-	-	-	-	-	-
Conchas	285	-	-	-	-	-	-	1	-	-	-	-	-
Lapa	135	-	-	-	-	-	-	-	-	-	-	-	-
Macha	1	-	-	-	-	-	-	1	-	-	-	-	-
Mejillón	58	-	-	-	-	-	-	-	-	-	-	7	-
Pota	55072	-	-	-	106	-	-	7	-	-	0	-	-
Pulpo	4073	-	-	-	0	-	-	2	-	-	7	4	-
Otros	889	-	-	-	0	-	-	47	-	-	-	-	-
<b>EQUINODERMOS</b>	<b>369</b>	-	-	-	-	-	-	-	-	-	-	-	-
Erizo	369	-	-	-	-	-	-	-	-	-	-	-	-
<b>QUELONIOS</b>	<b>1</b>	-	-	-	<b>0</b>	-	-	-	-	-	-	-	-
Tortuga	1	-	-	-	0	-	-	-	-	-	-	-	-
<b>MAMIFEROS</b>	<b>3</b>	-	-	-	<b>1</b>	-	-	<b>1</b>	-	-	-	-	-
Tonino	3	-	-	-	1	-	-	1	-	-	-	-	-
<b>VEGETALES</b>	<b>641</b>	-	-	-	-	-	-	-	-	-	-	-	-
Alga	641	-	-	-	-	-	-	-	-	-	-	-	-

Fuente: IMARPE - Ministerio de Pesquería - Empresas Pesqueras - Capitanías de Puerto.  
Procesamiento: Oficina de Estadística del IMARPE.

Cuadro 2-4.- Desembarques(t) de la pesquería marina peruana por especies según lugares de desembarque. Enero a diciembre 1999

ESPECIES	TOTAL	Supe	Caleta Vidal	Végueta	Carquín	Huacho	Chancay	Ancón	Callao	TPZ Callao	Artesanal	Chorrillos	Pucusana
<b>TOTAL</b>	<b>8273391</b>	<b>369568</b>	-	<b>289586</b>	-	<b>198831</b>	<b>834278</b>	-	<b>325389</b>	-	<b>2580</b>	-	<b>7118</b>
<b>PESCADOS</b>	<b>8166329</b>	<b>369568</b>	-	<b>289586</b>	-	<b>198619</b>	<b>834275</b>	-	<b>323170</b>	-	<b>2158</b>	-	<b>6763</b>
Aguja	788	-	-	-	-	0	-	-	-	-	2	-	1
Anchoveta	6610183	317837	-	277161	-	187027	806151	-	309977	-	-	-	5800
Angelote	351	0	-	-	-	0	0	-	-	-	0	-	0
Atún	1847	-	-	-	-	0	1	-	18	-	1	-	4
Ayacucho	7750	26	-	7	-	78	49	-	6	-	231	-	22
Bacalao de Profundidad	203	-	-	-	-	-	-	-	123	-	-	-	-
Bagro	10874	38	-	-	-	0	0	-	7	-	100	-	0
Barrileto	2431	1	-	-	-	2	0	-	-	-	0	-	0
Bureche	20159	-	-	-	-	-	-	-	223	-	1	-	-
Bonito	427	0	-	-	-	7	0	-	-	-	16	-	1
Caballa	387659	8954	-	1953	-	2353	5871	-	847	-	-	-	-
Cableza	2131	1	-	0	-	64	80	-	-	-	126	-	167
Cabrilla	4672	0	-	0	-	215	4	-	1	-	48	-	35
Cazón	18	-	-	-	-	1	-	-	-	-	2	-	1
Coco (Suco)	3811	1	-	3	-	48	30	-	1	-	154	-	3
Cajinoba	314	-	-	0	-	8	1	-	-	-	21	-	3
Congrio	689	0	-	0	-	3	0	-	-	-	0	-	0
Corvina dorada	172	-	-	-	-	-	-	-	-	-	-	-	-
Corvina	330	0	-	0	-	6	0	-	7	-	1	-	0
Chita	354	0	-	1	-	4	2	-	-	-	4	-	1
Espejo	1815	-	-	0	-	-	-	-	16	-	0	-	0
Fortuno	38	-	-	-	-	-	-	-	-	-	0	-	-
Guitarra	636	0	-	0	-	8	0	-	-	-	3	-	0
Jurel	82541	445	-	1524	-	301	1074	-	10	-	-	-	-
Lenguado	394	0	-	0	-	10	0	-	-	-	4	-	2
Lengüeta	6	-	-	-	-	0	-	-	-	-	1	-	0
Lisa	6895	29	-	3	-	38	67	-	65	-	43	-	33
Lorna	3075	20	-	26	-	413	60	-	-	-	751	-	318
Machete	10559	0	-	0	-	128	196	-	85	-	105	-	52
Morluza	31192	-	-	-	-	0	-	-	3	-	-	-	0
Micro	85	-	-	0	-	0	0	-	-	-	-	-	0
Mojarrilla	201	0	-	2	-	4	1	-	-	-	17	-	0
Ojo de uva	33	-	-	-	-	0	0	-	-	-	0	-	0
Pámpano	2068	6	-	3	-	176	13	-	33	-	102	-	6
Pejo blanco	180	-	-	-	-	1	0	-	-	-	0	-	0
Pejerrey	350	-	-	0	-	1	-	-	0	-	0	-	2
Perico	1051	1	-	-	-	6	4	-	51	-	83	-	43
Pez espada	15	-	-	-	-	-	-	-	-	-	1	-	0
Pez volador	152	-	-	-	-	0	-	-	106	-	-	-	1
Pintadilla	161	0	-	1	-	25	8	-	-	-	17	-	6
Raya aguililla	120	-	-	-	-	2	2	-	-	-	0	-	20
Raya	1790	2	-	-	-	36	8	-	-	-	8	-	6
Robalo	68	-	-	-	-	0	-	-	-	-	-	-	-
Sarmasa	29022	21	-	-	-	18	89	-	1010	-	-	-	-
Sardina	325663	25020	-	1468	-	5367	16247	-	1548	-	-	-	-
Sierra	1213	0	-	0	-	1	3	-	-	-	3	-	2
Tiburón	2043	1	-	-	-	25	10	-	1	-	195	-	213
Tollo	514	2	-	-	-	2	1	-	-	-	0	-	1
Trambollo	22	0	-	0	-	1	0	-	-	-	3	-	0
Vocador	209004	-	-	-	-	0	-	-	20	-	-	-	-
Otros	400160	17163	-	7434	-	2240	4303	-	9012	-	115	-	20
<b>MARISCOS</b>	<b>106417</b>	<b>0</b>	-	<b>0</b>	-	<b>212</b>	<b>2</b>	-	<b>2219</b>	-	<b>422</b>	-	<b>355</b>
<b>CRUSTACEOS</b>	<b>17235</b>	-	-	<b>0</b>	-	<b>47</b>	<b>0</b>	-	<b>14</b>	-	<b>8</b>	-	<b>70</b>
Cangrejo	5069	-	-	0	-	5	-	-	0	-	2	-	0
Langosta	422	-	-	-	-	0	0	-	1	-	0	-	1
Langostino	1822	-	-	-	-	-	-	-	2	-	-	-	-
Otros	9922	-	-	-	-	42	-	-	11	-	6	-	69
<b>MOLUSCOS</b>	<b>88813</b>	<b>0</b>	-	<b>0</b>	-	<b>165</b>	<b>2</b>	-	<b>2146</b>	-	<b>414</b>	<b>1</b>	<b>285</b>
Abalón	608	-	-	-	-	-	0	-	54	-	-	-	-
Almeja	329	-	-	-	-	-	-	-	177	-	0	-	0
Calamar	277	-	-	-	-	2	-	-	102	-	25	-	10
Caracol	2815	0	-	-	-	144	-	-	30	-	168	-	128
Chanque	306	-	-	-	-	6	-	-	-	-	2	-	0
Choro	3893	-	-	-	-	-	-	-	0	-	0	-	-
Concha abanico	20063	-	-	-	-	-	-	-	1179	-	176	-	0
Concha negra	9	-	-	-	-	-	-	-	0	-	-	-	-
Concha rayada	-	-	-	-	-	-	-	-	-	-	-	-	-
Conchas	285	-	-	-	-	0	-	-	-	-	-	-	-
Lapa	135	-	-	-	-	1	-	-	-	-	0	-	1
Macha	1	-	-	-	-	-	-	-	-	-	-	-	-
Mejillón	58	-	-	-	-	-	-	-	-	-	-	-	2
Pota	55072	0	-	-	-	1	2	-	60	-	13	-	77
Pulpo	4073	0	-	0	-	11	0	-	85	-	30	-	48
Otros	889	-	-	-	-	0	-	-	459	-	0	-	19
<b>EQUINODERMOS</b>	<b>369</b>	-	-	-	-	-	-	-	<b>59</b>	-	-	-	-
Erizo	369	-	-	-	-	-	-	-	59	-	-	-	-
<b>QUELONIOS</b>	<b>1</b>	-	-	-	-	-	-	-	-	-	-	-	-
Tortuga	1	-	-	-	-	-	-	-	-	-	-	-	-
<b>MAMIFEROS</b>	<b>3</b>	-	-	-	-	<b>0</b>	<b>1</b>	-	-	-	-	-	-
Tonino	3	-	-	-	-	0	1	-	-	-	-	-	-
<b>VEGETALES</b>	<b>641</b>	-	-	-	-	<b>0</b>	-	-	-	-	-	-	-
Alga	641	-	-	-	-	0	-	-	-	-	-	-	-

Fuente: IMARPE - Ministerio de Pesquería - Empresas Pesqueras - Capitanías de Puerto.  
 Procesamiento: Oficina de Estadística del IMARPE.

Cuadro 2-5.- Desembarques(t) de la pesquería marina peruana por especies según lugares de desembarque. Enero a diciembre 1999

ESPECIES	TOTAL	Chilca	Cerro Azul	Tumbo Mora	Pisco	San Andrés	La Punta	El Chaco	El Chaco-Lagunilla	Lagunilla	Laguna Grande	San Juan	Lomas
<b>TOTAL</b>	<b>8273391</b>	-	-	<b>264783</b>	<b>709557</b>	<b>1417</b>	-	<b>911</b>	-	<b>1881</b>	<b>19372</b>	<b>664</b>	<b>283</b>
<b>PESCADOS</b>	<b>8166329</b>	-	-	<b>264783</b>	<b>708499</b>	<b>1028</b>	-	<b>211</b>	-	<b>844</b>	<b>797</b>	<b>152</b>	<b>162</b>
Aguja	788	-	-	-	-	10	-	0	-	0	5	-	-
Anchoveta	6610183	-	-	243851	696881	-	-	-	-	-	-	-	-
Angelote	351	-	-	-	-	0	-	-	-	0	-	-	-
Atún	1847	-	-	-	-	-	-	-	-	-	-	-	-
Ayanque	7750	-	-	-	-	69	-	9	-	78	16	0	0
Bacalao de Profundidad	203	-	-	-	73	-	-	-	-	-	-	-	-
Bagre	10974	-	-	-	-	1	-	-	-	1	-	-	-
Barrilete	2431	-	-	3	-	-	-	-	-	-	-	-	-
Bereche	20159	-	-	-	-	-	-	-	-	-	-	-	-
Bonito	427	-	-	-	40	3	-	0	-	1	6	4	1
Caballa	387659	-	-	393	427	-	-	-	-	-	-	-	-
Cabinza	2131	-	-	-	-	135	-	58	-	174	674	30	5
Cabrilla	4672	-	-	-	-	244	-	29	-	67	20	15	6
Cazón	18	-	-	-	-	-	-	-	-	-	-	-	-
Coco(Suco)	3811	-	-	-	-	52	-	1	-	17	-	0	0
Cojinoba	314	-	-	-	50	4	-	1	-	2	3	24	1
Congrio	689	-	-	132	128	-	-	-	-	0	0	1	1
Corvina dorada	172	-	-	-	-	-	-	-	-	-	-	-	-
Corvina	330	-	-	-	-	1	-	0	-	1	3	2	4
Chita	354	-	-	-	-	2	-	-	-	1	0	-	0
Espejo	1815	-	-	-	-	1	-	0	-	1	4	-	-
Fortuno	38	-	-	-	-	-	-	-	-	-	-	-	-
Guitarra	636	-	-	-	-	3	-	-	-	2	0	0	0
Jurel	82541	-	-	134	194	-	-	-	-	-	-	-	-
Lenguado	394	-	-	-	6	1	-	1	-	135	1	2	5
Lengüeta	6	-	-	-	-	-	-	-	-	-	-	-	-
Lisa	6895	-	-	-	-	75	-	28	-	48	12	0	0
Lorna	3075	-	-	-	-	63	-	17	-	180	0	22	6
Machete	10559	-	-	-	-	2	-	7	-	24	12	41	45
Merluza	31192	-	-	-	-	0	-	-	-	-	-	-	-
Mero	85	-	-	-	-	0	-	-	-	0	0	-	-
Mojarrilla	201	-	-	-	-	18	-	2	-	1	1	-	-
Ojo de uva	33	-	-	-	-	1	-	-	-	1	1	0	0
Pámpano	2068	-	-	-	-	122	-	10	-	5	2	-	0
Peje blanco	180	-	-	-	-	2	-	-	-	0	-	-	-
Pejerrey	350	-	-	-	-	19	-	20	-	50	2	-	0
Perico	1051	-	-	-	-	-	-	-	-	-	0	-	17
Pez espada	15	-	-	-	-	-	-	-	-	-	-	-	3
Pez volador	152	-	-	-	-	-	-	-	-	-	-	-	0
Pintadilla	161	-	-	-	-	8	-	-	-	20	11	2	0
Raya águila	120	-	-	-	-	29	-	13	-	2	1	2	6
Raya	1790	-	-	-	-	36	-	0	-	6	-	-	-
Robalo	68	-	-	-	-	-	-	-	-	-	-	-	-
Samasa	29022	-	-	14467	4705	-	-	-	-	-	-	-	-
Sardina	325663	-	-	1715	3526	-	-	-	-	-	-	-	-
Sierra	1213	-	-	-	-	32	-	6	-	3	1	-	-
Tiburón	2043	-	-	-	-	0	-	3	-	0	-	0	35
Tollo	514	-	-	-	-	0	-	-	-	3	-	5	14
Trambollo	22	-	-	-	-	6	-	0	-	5	1	-	0
Vocador	209004	-	-	-	-	-	-	-	-	-	-	-	-
Otros	400160	-	-	4088	2469	89	-	6	-	16	21	2	13
<b>MARISCOS</b>	<b>106417</b>	-	-	-	<b>423</b>	<b>389</b>	-	<b>700</b>	-	<b>1037</b>	<b>18575</b>	<b>506</b>	<b>121</b>
<b>CRUSTACEOS</b>	<b>17235</b>	-	-	-	-	<b>7</b>	-	<b>13</b>	-	<b>23</b>	<b>274</b>	<b>5</b>	<b>0</b>
Cangrejo	5069	-	-	-	-	7	-	13	-	23	262	0	-
Langosta	422	-	-	-	-	-	-	-	-	0	-	-	-
Langostino	1822	-	-	-	-	-	-	-	-	-	-	-	-
Otros	9922	-	-	-	-	-	-	-	-	-	12	5	0
<b>MOLUSCOS</b>	<b>88813</b>	-	-	-	<b>423</b>	<b>382</b>	-	<b>687</b>	-	<b>1014</b>	<b>18293</b>	<b>498</b>	<b>121</b>
Abalón	608	-	-	-	-	-	-	-	-	-	-	-	-
Almeja	329	-	-	-	-	2	-	-	-	37	42	-	-
Calamar	277	-	-	-	-	-	-	-	-	-	-	-	-
Caracol	2815	-	-	-	-	235	-	9	-	280	582	126	18
Chanque	306	-	-	-	-	0	-	-	-	3	3	8	1
Choro	3893	-	-	-	-	-	-	2	-	134	1526	320	89
Concha abanico	20063	-	-	-	423	99	-	675	-	475	15815	-	-
Concha negra	9	-	-	-	-	-	-	-	-	-	-	-	-
Concha rayada	-	-	-	-	-	-	-	-	-	-	-	-	-
Conchas	285	-	-	-	-	-	-	-	-	-	95	-	-
Lapa	135	-	-	-	-	3	-	-	-	8	16	3	0
Macha	1	-	-	-	-	-	-	-	-	-	-	-	-
Mejillón	58	-	-	-	-	-	-	-	-	-	49	-	-
Pota	55072	-	-	-	-	-	-	-	-	-	-	-	-
Pulpo	4073	-	-	-	-	43	-	1	-	56	25	31	1
Otros	889	-	-	-	-	-	-	-	-	21	140	10	12
<b>EQUINODERMOS</b>	<b>369</b>	-	-	-	-	-	-	-	-	<b>0</b>	<b>8</b>	<b>3</b>	<b>-</b>
Erizo	369	-	-	-	-	-	-	-	-	0	8	3	-
<b>QUELONIOS</b>	<b>1</b>	-	-	-	-	-	-	-	-	-	<b>0</b>	<b>-</b>	<b>-</b>
Toruga	1	-	-	-	-	-	-	-	-	-	0	-	-
<b>MAMIFEROS</b>	<b>3</b>	-	-	-	-	-	-	-	-	-	<b>0</b>	<b>-</b>	<b>-</b>
Tonino	3	-	-	-	-	-	-	-	-	-	0	-	-
<b>VEGETALES</b>	<b>641</b>	-	-	-	<b>635</b>	<b>-</b>	<b>-</b>	<b>-</b>	<b>-</b>	<b>-</b>	<b>-</b>	<b>6</b>	<b>-</b>
Alga	641	-	-	-	635	-	-	-	-	-	-	6	-

Fuente : IMARPE - Ministerio de Pesquería - Empresas Pesqueras - Capitanías de Puerto.  
Procesamiento : Oficina de Estadística del IMARPE.

FFR-SVD-RMP-ECHP/Octubre 2000.

Cuadro 2-6.- Desembarques(t) de la pesquería marina peruana por especies según lugares de desembarque. Enero a diciembre 1999

ESPECIES	TOTAL	Chala	Atico	La Plan- chada	Ocoña	Camaná	Quilca	Matarani	Mollen- do	Ilo	Ite	Meca	Vila Vila
<b>TOTAL</b>	<b>8273391</b>	-	<b>65485</b>	<b>47813</b>	-	-	-	<b>2812</b>	<b>114471</b>	<b>325577</b>	-	-	<b>2508</b>
<b>PESCADOS</b>	<b>8166329</b>	-	<b>64816</b>	<b>47813</b>	-	-	-	<b>930</b>	<b>114471</b>	<b>325061</b>	-	-	<b>1152</b>
Aguja	788	-	-	-	-	-	-	37	-	357	-	-	-
Anchoveta	6610183	-	64270	47369	-	-	-	-	112019	315713	-	-	-
Angelote	351	-	-	-	-	-	-	-	-	0	-	-	2
Atún	1847	-	-	-	-	-	-	-	-	0	-	-	0
Ayanque	7750	-	-	-	-	-	-	8	-	1	-	-	3
Bacalao de Profundidad	203	-	3	-	-	-	-	-	-	-	-	-	-
Bagre	10974	-	-	-	-	-	-	21	-	7	-	-	-
Barrilete	2431	-	-	-	-	-	-	1	-	-	-	-	0
Bereche	20159	-	-	-	-	-	-	-	-	-	-	-	-
Bonito	427	-	-	-	-	-	-	35	0	19	-	-	15
Caballa	387659	-	-	104	-	-	-	-	116	604	-	-	-
Cabinza	2131	-	20	-	-	-	-	24	-	360	-	-	48
Cabrilla	4672	-	2	-	-	-	-	138	-	607	-	-	14
Cazón	18	-	-	-	-	-	-	-	-	-	-	-	-
Coco(Suco)	3811	-	-	-	-	-	-	5	-	29	-	-	91
Cojinoba	314	-	23	-	-	-	-	6	-	30	-	-	1
Congrio	689	-	0	-	-	-	-	5	-	2	-	-	1
Corvina dorada	172	-	-	-	-	-	-	0	-	-	-	-	-
Corvina	330	-	0	-	-	-	-	32	-	45	-	-	13
Chita	354	-	-	-	-	-	-	0	-	2	-	-	0
Espajo	1815	-	-	-	-	-	-	-	-	-	-	-	-
Fortuno	38	-	-	-	-	-	-	-	-	-	-	-	0
Guitarra	636	-	-	-	-	-	-	-	-	0	-	-	0
Jurel	82541	-	122	47	-	-	-	-	220	752	-	-	-
Lenguado	394	-	0	-	-	-	-	2	-	2	-	-	7
Lengueta	6	-	-	-	-	-	-	-	-	-	-	-	2
Lisa	6895	-	-	-	-	-	-	2	-	40	-	-	-
Lorna	3075	-	-	-	-	-	-	41	-	488	-	-	185
Machete	10559	-	-	-	-	-	-	82	77	36	-	-	84
Merluza	31192	-	-	-	-	-	-	-	0	-	-	-	0
Mero	85	-	-	-	-	-	-	0	-	0	-	-	0
Mojarrilla	201	-	-	-	-	-	-	-	-	-	-	-	-
Ojo de uva	33	-	0	-	-	-	-	1	-	0	-	-	0
Pámpano	2068	-	-	-	-	-	-	1	-	27	-	-	6
Peje blanco	180	-	-	-	-	-	-	-	-	-	-	-	10
Pejerrey	350	-	-	-	-	-	-	0	-	75	-	-	181
Perico	1051	-	-	-	-	-	-	102	-	53	-	-	255
Pez espada	15	-	-	-	-	-	-	1	-	1	-	-	0
Pez volador	152	-	-	-	-	-	-	34	-	3	-	-	5
Pintadilla	161	-	1	-	-	-	-	6	-	6	-	-	1
Raya águila	120	-	-	-	-	-	-	3	-	-	-	-	-
Raya	1790	-	-	-	-	-	-	2	-	2	-	-	15
Robalo	68	-	-	-	-	-	-	-	-	-	-	-	0
Samasa	29022	-	350	-	-	-	-	-	1402	166	-	-	-
Sardina	325663	-	19	239	-	-	-	-	474	237	-	-	-
Sierra	1213	-	-	-	-	-	-	2	-	0	-	-	3
Tiburón	2043	-	5	-	-	-	-	184	-	329	-	-	166
Tollo	514	-	0	-	-	-	-	1	-	2	-	-	4
Trambollo	22	-	-	-	-	-	-	-	-	1	-	-	0
Vocador	209004	-	-	-	-	-	-	-	-	734	-	-	-
Otros	400160	-	1	54	-	-	-	154	163	4331	-	-	40
<b>MARISCOS</b>	<b>106417</b>	-	<b>669</b>	-	-	-	-	<b>1882</b>	-	<b>516</b>	-	-	<b>1356</b>
<b>CRUSTACEOS</b>	<b>17235</b>	-	<b>2</b>	-	-	-	-	<b>18</b>	-	<b>57</b>	-	-	<b>17</b>
Cangrejo	5069	-	-	-	-	-	-	2	-	-	-	-	-
Langosta	422	-	-	-	-	-	-	-	-	-	-	-	0
Langostino	1822	-	-	-	-	-	-	-	-	-	-	-	-
Otros	9922	-	2	-	-	-	-	16	-	57	-	-	17
<b>MOLUSCOS</b>	<b>88813</b>	-	<b>636</b>	-	-	-	-	<b>1687</b>	-	<b>434</b>	-	-	<b>1273</b>
Abalón	608	-	-	-	-	-	-	-	-	4	-	-	547
Almeja	329	-	-	-	-	-	-	30	-	2	-	-	11
Calamar	277	-	-	-	-	-	-	-	-	-	-	-	-
Caracol	2815	-	-	-	-	-	-	-	-	-	-	-	-
Chanque	306	-	0	-	-	-	-	342	-	96	-	-	212
Choro	3893	-	575	-	-	-	-	50	-	69	-	-	100
Concha abanico	20063	-	-	-	-	-	-	1071	-	176	-	-	0
Concha negra	9	-	-	-	-	-	-	1	-	3	-	-	-
Concha rayada	-	-	-	-	-	-	-	-	-	-	-	-	-
Conchas	285	-	-	-	-	-	-	2	-	-	-	-	-
Lapa	135	-	15	-	-	-	-	24	-	27	-	-	37
Macha	1	-	-	-	-	-	-	-	-	-	-	-	-
Mejillón	58	-	-	-	-	-	-	-	-	0	-	-	0
Poia	55072	-	-	-	-	-	-	-	-	-	-	-	-
Pulpo	4073	-	9	-	-	-	-	166	-	57	-	-	366
Otros	889	-	-	-	-	-	-	1	-	-	-	-	0
<b>EQUINODERMOS</b>	<b>369</b>	-	<b>31</b>	-	-	-	-	<b>177</b>	-	<b>25</b>	-	-	<b>66</b>
Erizo	369	-	31	-	-	-	-	177	-	25	-	-	66
<b>QUELONIOS</b>	<b>1</b>	-	-	-	-	-	-	-	-	-	-	-	-
Tortuga	1	-	-	-	-	-	-	-	-	-	-	-	-
<b>MAMIFEROS</b>	<b>3</b>	-	-	-	-	-	-	-	-	-	-	-	<b>0</b>
Tonino	3	-	-	-	-	-	-	-	-	-	-	-	0
<b>VEGETALES</b>	<b>641</b>	-	-	-	-	-	-	-	-	-	-	-	-
Alga	641	-	-	-	-	-	-	-	-	-	-	-	-

Fuente: IMARPE - Ministerio de Pesquería - Empresas Pesqueras - Capitanías de Puerto.  
Procesamiento: Oficina de Estadística del IMARPE.

FFR-SVD-RMP-ECHP/Octubre 2000.

Cuadro 2-7.- Desembarques(t) de la pesquería marina peruana por especies según lugares de desembarque. Enero a diciembre 1999

ESPECIES	TOTAL	Ite-Meca-Vila Vila	Los Palos	Playa Llostay	La Yana-da	Otros	FLOPES-CA	BARCOS AR.FAC	BARCOS CAL.FOTE.
<b>TOTAL</b>	<b>8273391</b>	-	-	-	-	-	-	<b>4109</b>	<b>23733</b>
<b>PESCADOS</b>	<b>8166329</b>	-	-	-	-	-	-	<b>4109</b>	-
Aguja	788	-	-	-	-	-	-	-	-
Anchoveta	6610183	-	-	-	-	-	-	-	-
Angelote	351	-	-	-	-	-	-	-	-
Anón	1847	-	-	-	-	-	-	-	-
Ayanque	7750	-	-	-	-	-	-	-	-
Bacalao de Profundidad	203	-	-	-	-	-	-	-	-
Bagre	10974	-	-	-	-	-	-	-	-
Harrilete	2431	-	-	-	-	-	-	-	-
Bereche	20159	-	-	-	-	-	-	-	-
Bonito	427	-	-	-	-	-	-	-	-
Caballa	387659	-	-	-	-	-	-	-	-
Cabinza	2131	-	-	-	-	-	-	-	-
Cabrilla	4672	-	-	-	-	-	-	-	-
Cazón	18	-	-	-	-	-	-	-	-
Coco(Suco)	3811	-	-	-	-	-	-	-	-
Cojinoba	314	-	-	-	-	-	-	-	-
Congrio	689	-	-	-	-	-	-	-	-
Corvina dorada	172	-	-	-	-	-	-	-	-
Corvina	330	-	-	-	-	-	-	-	-
Chita	354	-	-	-	-	-	-	-	-
Espejo	1815	-	-	-	-	-	-	-	-
Fortuno	38	-	-	-	-	-	-	-	-
Gullarra	636	-	-	-	-	-	-	-	-
Jurel	82541	-	-	-	-	-	-	-	-
Lenguado	394	-	-	-	-	-	-	-	-
Lengueta	6	-	-	-	-	-	-	-	-
Lisa	6895	-	-	-	-	-	-	-	-
Lorna	3075	-	-	-	-	-	-	-	-
Machete	10559	-	-	-	-	-	-	-	-
Merluza	31192	-	-	-	-	-	-	<b>4109</b>	-
Mero	85	-	-	-	-	-	-	-	-
Mojarrilla	201	-	-	-	-	-	-	-	-
Ojo de uva	33	-	-	-	-	-	-	-	-
Pámpano	2068	-	-	-	-	-	-	-	-
Peje blanco	180	-	-	-	-	-	-	-	-
Pejerrey	350	-	-	-	-	-	-	-	-
Perico	1051	-	-	-	-	-	-	-	-
Pez espada	15	-	-	-	-	-	-	-	-
Pez volador	152	-	-	-	-	-	-	-	-
Pintadilla	161	-	-	-	-	-	-	-	-
Raya águila	120	-	-	-	-	-	-	-	-
Raya	1790	-	-	-	-	-	-	-	-
Robalo	68	-	-	-	-	-	-	-	-
Sarnasa	29022	-	-	-	-	-	-	-	-
Sardina	325663	-	-	-	-	-	-	-	-
Sierra	1213	-	-	-	-	-	-	-	-
Tiburón	2043	-	-	-	-	-	-	-	-
Tollo	514	-	-	-	-	-	-	-	-
Trambollo	22	-	-	-	-	-	-	-	-
Vocador	209004	-	-	-	-	-	-	-	-
Otros	400160	-	-	-	-	-	-	-	-
<b>MARISCOS</b>	<b>106417</b>	-	-	-	-	-	-	-	<b>23733</b>
<b>CRUSTACEOS</b>	<b>17235</b>	-	-	-	-	-	-	-	-
Cangrejo	5069	-	-	-	-	-	-	-	-
Langosta	422	-	-	-	-	-	-	-	-
Langostino	1822	-	-	-	-	-	-	-	-
Otros	9922	-	-	-	-	-	-	-	-
<b>MOLUSCOS</b>	<b>88813</b>	-	-	-	-	-	-	-	<b>23733</b>
Abalón	608	-	-	-	-	-	-	-	-
Almeja	329	-	-	-	-	-	-	-	-
Calamar	277	-	-	-	-	-	-	-	-
Caracol	2815	-	-	-	-	-	-	-	-
Chanque	306	-	-	-	-	-	-	-	-
Choro	3893	-	-	-	-	-	-	-	-
Concha abanico	20063	-	-	-	-	-	-	-	-
Concha negra	9	-	-	-	-	-	-	-	-
Concha rayada	-	-	-	-	-	-	-	-	-
Conchas	285	-	-	-	-	-	-	-	-
Lapa	135	-	-	-	-	-	-	-	-
Macha	1	-	-	-	-	-	-	-	-
Mejillón	58	-	-	-	-	-	-	-	-
Pota	55072	-	-	-	-	-	-	-	<b>23733</b>
Pulpo	4073	-	-	-	-	-	-	-	-
Otros	889	-	-	-	-	-	-	-	-
<b>EQUINODERMOS</b>	<b>369</b>	-	-	-	-	-	-	-	-
Erizo	369	-	-	-	-	-	-	-	-
<b>QUELONIOS</b>	<b>1</b>	-	-	-	-	-	-	-	-
Tortuga	1	-	-	-	-	-	-	-	-
<b>MAMIFEROS</b>	<b>3</b>	-	-	-	-	-	-	-	-
Tonino	3	-	-	-	-	-	-	-	-
<b>VEGETALES</b>	<b>641</b>	-	-	-	-	-	-	-	-
Alga	641	-	-	-	-	-	-	-	-

Fuente : IMARPE - Ministerio de Pesquería - Empresas Pesqueras - Capitanías de Puerto.  
 Procesamiento : Oficina de Estadística del IMARPE.

FFR-SVD-RMP-ECHP/Octubre 2000.



Cuadro 3.- Desembarques(t) de la pesquería marina peruana por lugares de desembarque según meses. Enero a diciembre 1999

LUGARES	TOTAL	Ene.	Feb.	Mar.	Abr.	May.	Jun.	Jul.	Ago.	Set.	Oct.	Nov.	Dic.
<b>TOTAL</b>	<b>8273391</b>	<b>579054</b>	<b>436845</b>	<b>373115</b>	<b>1250792</b>	<b>854680</b>	<b>853177</b>	<b>200933</b>	<b>27179</b>	<b>41929</b>	<b>832250</b>	<b>1098963</b>	<b>1724474</b>
El Algarrobo	-	-	-	-	-	-	-	-	-	-	-	-	-
Puerto Pizarro	2976	175	148	125	182	293	249	609	407	191	181	217	199
Bocana	-	-	-	-	-	-	-	-	-	-	-	-	-
Caleta Cruz	19860	1807	1898	1509	618	1195	1160	1758	1716	3530	3447	433	789
Caleta Grau	97	5	5	4	10	6	8	4	11	15	12	9	8
Zorritos	4667	139	451	519	350	326	424	479	539	596	322	170	352
Bocapán	-	-	-	-	-	-	-	-	-	-	-	-	-
Acapulco	5493	115	102	135	571	524	874	936	660	922	359	96	199
Punta Mero	-	-	-	-	-	-	-	-	-	-	-	-	-
Punta Cancas	8281	250	492	122	290	930	1688	1023	1047	1404	383	414	238
Punta Negra	-	-	-	-	-	-	-	-	-	-	-	-	-
Máncora	2040	253	206	261	123	93	199	165	166	140	169	81	184
Los Organos	1020	76	742	202	-	-	-	-	-	-	-	-	-
El Nuro	803	117	119	130	35	91	108	-	-	13	66	58	66
Cabo Blanco	-	-	-	-	-	-	-	-	-	-	-	-	-
Lobitos	-	-	-	-	-	-	-	-	-	-	-	-	-
Talara	9289	1062	1760	1724	734	904	703	578	359	197	307	328	633
Negritos	-	-	-	-	-	-	-	-	-	-	-	-	-
Paíta	877278	169994	79039	46352	34997	65737	80923	21254	11994	10931	114750	131572	109735
Parachique	431539	81328	35880	47981	10370	63728	58480	5290	2578	1277	18835	36687	69105
San José	1990	495	340	306	122	92	60	36	58	85	116	89	191
Pimentel	929	97	111	64	51	67	59	40	61	64	79	97	139
Santa Rosa	3481	729	935	466	246	150	97	194	159	105	126	93	181
Pacasmayo	-	-	-	-	-	-	-	-	-	-	-	-	-
Chicama	522512	13452	50735	44600	98127	60962	13145	21875	-	-	64818	43616	111182
Huanchaco	-	-	-	-	-	-	-	-	-	-	-	-	-
Huanchaquito	-	-	-	-	-	-	-	-	-	-	-	-	-
Salaverry	2633	32	53	174	38	245	30	28	56	34	42	65	1836
Caleta Mori	-	-	-	-	-	-	-	-	-	-	-	-	-
Coishco	469208	1534	10727	32597	84470	52602	29731	8838	-	2837	63373	75740	106759
Chimbote	1734471	18722	42777	90808	269137	168494	141850	51484	242	11221	232514	299487	407735
Samanco	123901	19467	20556	9120	9786	4102	263	-	-	-	15444	14545	30618
Casma	235163	732	1138	9674	42634	31145	7182	1705	-	-	33305	45622	62026
Culebras	335	54	45	82	77	37	40	-	-	-	-	-	-
Huarmey	202699	5053	4163	7819	60628	20729	21856	4928	10	134	24366	21535	31478
Puerto Chico	-	-	-	-	-	-	-	-	-	-	-	-	-
Supe	369568	674	5614	14958	94888	34979	40804	5903	-	227	34493	50597	86431
Caleta Vidal	-	-	-	-	-	-	-	-	-	-	-	-	-
Végüeta	289586	7134	6	2346	58112	29904	26727	8260	4	1325	36877	40750	78141
Carquín	-	-	-	-	-	-	-	-	-	-	-	-	-
Huacho	198831	9209	290	2649	33468	20409	28652	5760	82	67	21071	23580	53594
Chancay	834278	18315	154	116	188841	118102	112447	10732	-	83	100866	93071	191551
Ancón	-	-	-	-	-	-	-	-	-	-	-	-	-
Callao	325389	7488	5583	3698	71480	44532	41937	3529	140	428	37181	29082	80311
TPZ Callao	-	-	-	-	-	-	-	-	-	-	-	-	-
Artesanal	2580	313	263	223	248	204	179	178	142	180	192	191	267
Chorrillos	-	-	-	-	-	-	-	-	-	-	-	-	-
Pucusana	7118	497	189	132	2634	1529	1706	89	59	75	83	70	55
Chilca	-	-	-	-	-	-	-	-	-	-	-	-	-
Cerro Azul	-	-	-	-	-	-	-	-	-	-	-	-	-
Tambo de Mora	264783	37426	-	-	43471	38817	47697	8281	-	-	3727	27069	58295
Pisco	709557	59221	98	53	141098	87078	126305	5405	45	208	17770	88294	183982
San Andrés	1417	153	95	112	113	103	124	126	102	91	232	91	75
La Puntilla	-	-	-	-	-	-	-	-	-	-	-	-	-
El Chaco	911	66	79	14	17	39	45	19	31	15	180	207	199
El Chaco-Lagu.	-	-	-	-	-	-	-	-	-	-	-	-	-
Lagunilla	1881	72	279	278	198	87	55	124	229	114	137	203	105
Laguna Grande	19372	6313	3512	1045	1078	434	487	490	576	1268	1247	1653	1269
San Juan	664	172	207	285	-	-	-	-	-	-	-	-	-
Lomas	283	81	73	129	-	-	-	-	-	-	-	-	-
Chala	-	-	-	-	-	-	-	-	-	-	-	-	-
Atico	65485	22669	6089	21	257	115	14681	9160	902	54	250	11287	-
La Planchada	47813	14380	13894	23	21	-	8518	5530	727	-	-	3541	1179
Ocoña	-	-	-	-	-	-	-	-	-	-	-	-	-
Camaná	-	-	-	-	-	-	-	-	-	-	-	-	-
Quilca	-	-	-	-	-	-	-	-	-	-	-	-	-
Matarani	2812	342	400	280	228	190	213	232	168	153	153	261	192
Mollendo	114471	7610	45774	9606	-	442	22363	5697	1460	97	-	14398	7024
Ilo	325577	70980	101575	41944	138	4187	20327	8952	189	114	109	38860	38202
Ite	-	-	-	-	-	-	-	-	-	-	-	-	-
Meca	-	-	-	-	-	-	-	-	-	-	-	-	-
Vila Vila	2508	251	249	211	304	281	134	84	155	272	256	102	209
Ite-Meca-Vila Vila	-	-	-	-	-	-	-	-	-	-	-	-	-
Los Palos	-	-	-	-	-	-	-	-	-	-	-	-	-
Playa Llostay	-	-	-	-	-	-	-	-	-	-	-	-	-
La Yarada	-	-	-	-	-	-	-	-	-	-	-	-	-
Otros	-	-	-	-	-	-	-	-	-	-	-	-	-
BARCOS AR.FAC.	4109	-	-	218	602	796	647	539	334	424	259	119	171
BARCOS CAL.POTE.	23733	-	-	-	-	-	-	619	1771	3038	4153	4583	9569

Fuente: IMARPE - Ministerio de Pesquería - Empresas Pesqueras - Capitanías de Puerto. Procesamiento: Oficina de Estadística del IMARPE.

Cuadro 4-1.- Desembarques (t) de la pesquería marina peruana 1999, por especie, por meses y por lugares.

ANCHOVETA

Lugar/Desembarque	TOTAL	Ene.	Feb.	Mar.	Abr.	May.	Jun.	Jul.	Ago.	Set.	Oct.	Nov.	Dic.
<b>TOTAL</b>	<b>6610183</b>	<b>259184</b>	<b>165095</b>	<b>49829</b>	<b>1102200</b>	<b>750719</b>	<b>768940</b>	<b>134416</b>	<b>2727</b>	<b>90</b>	<b>753315</b>	<b>977106</b>	<b>1646562</b>
Paíta	295250	2488	-	27	3653	42799	67934	9610	-	-	67747	38201	62791
Parachique	216691	5098	-	426	4177	45398	50427	4092	-	-	15995	27977	63101
Chicama	395998	564	-	-	84447	57410	12935	21526	-	-	64793	43354	110969
Salaverry	1957	-	-	55	-	211	-	-	-	-	-	-	1691
Coishco	395916	709	-	-	78212	43433	28684	2230	-	-	62097	73792	106759
Chimbote	1442204	7704	212	53	227849	149013	119213	23008	8	5	222737	292807	399595
Samanco	73787	82	-	-	9026	3841	231	-	-	-	15444	14545	30618
Casma	220587	717	-	-	42302	28188	7182	1701	-	-	33305	45166	62026
Huarmey	183737	4903	-	1	58884	20230	21265	3608	-	-	21833	21535	31478
Supé	317837	596	-	-	75931	28724	36769	4296	-	-	34493	50597	86431
Végueta	277161	5892	-	-	57352	28642	24667	5957	-	-	35764	40749	78138
Huacho	187027	6649	58	219	31702	19679	25880	4897	-	-	21006	23486	53451
Chancay	806151	16548	-	-	175461	115481	103970	9340	-	-	100759	93071	191521
Callao	309977	6091	-	-	71244	44141	39445	3170	-	-	36510	29074	80302
Pucusana	5800	387	-	-	2449	1374	1590	-	-	-	-	-	-
Tambo de Mora	243851	31736	-	-	40036	34906	41555	7076	-	-	3404	26986	58152
Pisco	696881	57939	-	-	139448	83099	121941	5284	-	-	17217	88161	183792
Atico	64270	22547	6089	21	-	-	14554	9103	458	-	211	11287	-
La Planchada	47369	14185	13714	23	-	-	8485	5515	727	-	-	3541	1179
Mollendo	112019	6784	45551	9184	-	347	22017	5174	1455	85	-	14398	7024
Ilo	315713	67565	99471	39820	27	3803	20196	8829	79	-	-	38379	37544

Fuente : IMARPE - Dirección de Investigación de Recursos Pelágicos  
Procesamiento : Oficina de Estadística del IMARPE.

Cuadro 4-2.- Desembarques (t) de la pesquería marina peruana 1999, por especie, por meses y por lugares.

ATUN

Lugar/Desembarque	TOTAL	Ene.	Feb.	Mar.	Abr.	May.	Jun.	Jul.	Ago.	Set.	Oct.	Nov.	Dic.
<b>TOTAL</b>	<b>1847</b>	<b>489</b>	<b>365</b>	<b>239</b>	<b>66</b>	<b>274</b>	<b>42</b>	<b>90</b>	<b>6</b>	<b>81</b>	<b>76</b>	<b>20</b>	<b>99</b>
Puerto Pizarro	21	4	0	7	1	4	0	5	-	-	0	0	0
Caleta Cruz	60	2	0	32	2	6	0	18	-	-	-	0	0
Zorritos	228	47	33	96	16	27	6	2	0	-	0	0	1
Acapulco	66	1	15	11	6	27	1	5	-	-	-	0	0
Punta Cancas	275	16	247	11	1	0	-	-	-	-	0	-	-
Máncora	636	142	49	41	39	31	33	26	6	76	75	20	98
Los Organos	71	67	-	4	-	-	-	-	-	-	-	-	-
El Ñuro	89	45	-	-	-	42	2	-	-	-	-	-	-
Talara	7	1	-	0	1	4	0	0	-	1	0	-	-
Paíta	208	81	17	-	0	100	-	10	-	0	-	-	-
Parachique	37	14	3	20	-	-	-	-	-	-	-	-	-
Salaverry	0	0	-	-	0	0	-	-	-	-	-	-	-
Coishco	124	69	-	15	-	16	-	24	-	-	-	-	-
Chimbote	0	-	-	0	0	-	-	-	-	-	-	-	-
Culebras	1	-	-	0	-	1	0	-	-	-	-	-	-
Huacho	0	0	-	-	-	0	-	-	-	-	-	-	-
Chancay	1	-	0	1	-	-	-	-	-	-	-	-	-
Callao	18	-	-	-	-	13	-	-	0	4	1	-	-
Artesanal	1	-	0	1	0	0	0	0	-	-	-	-	0
Pucusana	4	0	1	0	0	3	-	0	-	-	-	-	0
Ilo	0	-	-	-	-	-	0	-	-	-	-	-	-
Vila Vila	0	-	-	-	0	-	0	-	-	-	-	-	-

Fuente : IMARPE - Ministerio de Pesquería - Empresas Pesqueras - Capitanías de Puerto.  
Procesamiento : Oficina de Estadística del IMARPE.

Cuadro 4-3.- Desembarques (t) de la pesquería marina peruana 1999, por especie, por meses y por lugares.

## AYANQUE

Lugar/Desembarque	TOTAL	Ene.	Feb.	Mar.	Abr.	May.	Jun.	Jul.	Ago.	Set.	Oct.	Nov.	Dic.
<b>TOTAL</b>	<b>7750</b>	<b>1165</b>	<b>615</b>	<b>617</b>	<b>548</b>	<b>1123</b>	<b>553</b>	<b>394</b>	<b>387</b>	<b>651</b>	<b>640</b>	<b>453</b>	<b>604</b>
Puerto Pizarro	372	29	15	7	4	12	14	22	94	23	25	60	67
Caleta Cruz	938	8	4	7	7	15	48	55	43	182	279	130	160
Caleta Grau	13	0	0	0	3	0	1	0	2	1	2	3	1
Zorritos	217	0	0	1	15	3	3	9	12	60	74	19	21
Acapulco	633	2	2	11	78	30	58	55	52	122	116	36	71
Punta Cancas	568	1	4	3	74	58	139	98	83	77	16	12	3
Máncora	48	4	1	9	6	4	8	5	3	3	3	1	1
Los Organos	30	1	8	21	-	-	-	-	-	-	-	-	-
Talara	918	429	86	164	45	46	24	5	3	5	30	30	51
Paita	735	64	129	48	23	347	10	37	7	1	16	36	17
Parachique	1514	349	137	48	95	406	112	49	46	88	31	29	124
San José	164	49	32	19	18	8	3	0	0	12	2	6	15
Pimentel	185	23	8	9	17	29	22	17	5	11	6	26	12
Santa Rosa	504	102	78	62	91	60	23	4	5	30	11	27	11
Salaverry	20	1	2	2	2	2	2	2	3	1	1	1	1
Chimbote	202	11	24	26	12	63	41	11	6	2	1	1	4
Culebras	32	1	1	14	7	5	4	-	-	-	-	-	-
Huarmey	54	-	-	54	-	-	-	-	-	-	-	-	-
Supé	26	16	10	-	-	-	-	-	-	-	-	-	-
Végueta	7	-	1	2	1	0	2	1	0	0	0	0	0
Huacho	78	11	13	17	13	11	7	1	3	1	0	0	1
Chancay	49	13	17	19	-	-	-	-	-	-	-	-	-
Callao	6	-	-	-	-	-	-	-	-	-	6	-	-
Artesanal	231	44	29	42	27	13	12	3	3	21	9	6	22
Pucusana	22	2	1	9	1	1	2	1	0	1	0	1	3
San Andrés	69	2	3	2	3	6	13	8	6	7	7	6	6
El Chaco	9	-	0	0	-	1	2	3	1	0	2	-	-
Lagunillas	78	2	2	5	6	3	3	7	10	3	2	22	13
Laguna Grande	16	-	-	15	-	-	-	-	-	-	1	-	-
San Juan	0	-	0	-	-	-	-	-	-	-	-	-	-
Lomas	0	-	-	0	-	-	-	-	-	-	-	-	-
Matarani	8	1	7	-	0	-	0	0	-	0	-	-	-
Ilo	1	-	0	1	0	0	0	-	0	-	-	-	-
Vila Vila	3	-	1	0	0	0	-	1	-	0	0	1	-

Cuadro 4-4.- Desembarques (t) de la pesquería marina peruana 1999, por especie, por meses y por lugares.

## BACALAO DE PROFUNDIDAD

Lugar/Desembarque	TOTAL	Ene.	Feb.	Mar.	Abr.	May.	Jun.	Jul.	Ago.	Set.	Oct.	Nov.	Dic.
<b>TOTAL</b>	<b>203</b>	<b>7</b>	<b>5</b>	<b>17</b>	<b>10</b>	<b>22</b>	<b>26</b>	<b>20</b>	<b>22</b>	<b>25</b>	<b>25</b>	<b>15</b>	<b>9</b>
Paita	2	-	-	-	-	-	-	-	0	2	-	-	-
Pimentel	0	0	-	-	-	-	-	-	-	-	-	-	-
Salaverry	1	-	-	-	1	-	-	-	-	-	-	-	-
Chimbote	1	-	1	-	-	-	-	-	-	-	-	-	-
Callao	123	4	1	5	6	22	17	8	12	14	17	8	9
Pisco	73	3	3	12	-	-	9	12	10	9	8	7	-
Atico	3	-	-	-	3	-	-	-	-	-	-	-	-

Fuente : IMARPE - Ministerio de Pesquería - Empresas Pesqueras - Capitanías de Puerto.  
Procesamiento : Oficina de Estadística del IMARPE.

FFR-SVD-RMP-ECHP-OCA/Octubre 2000.

Cuadro 4-5.- Desembarques (t) de la pesquería marina peruana 1999, por especie, por meses y por lugares.

BAGRE

Lugar/Desembarque	TOTAL	Ene.	Feb.	Mar.	Abr.	May.	Jun.	Jul.	Ago.	Set.	Oct.	Nov.	Dic.
<b>TOTAL</b>	<b>10974</b>	<b>2310</b>	<b>715</b>	<b>2978</b>	<b>138</b>	<b>2470</b>	<b>1432</b>	<b>187</b>	<b>291</b>	<b>75</b>	<b>54</b>	<b>20</b>	<b>304</b>
Puerto Pizarro	43	0	0	0	0	6	2	29	3	1	1	0	1
Caleta Cruz	100	3	1	1	3	3	1	11	8	30	30	5	4
Caleta Grau	4	0	0	0	1	0	1	0	0	1	1	0	0
Zorritos	3	0	0	1	0	0	0	2	-	0	0	0	0
Acapulco	75	2	2	2	9	8	12	7	7	16	9	0	1
Punta Cancas	2	0	0	0	0	-	-	-	-	-	0	1	1
Máncora	7	2	2	1	0	0	0	-	1	-	0	1	0
Talara	1	-	1	0	-	-	-	-	-	-	-	-	-
Parachique	10453	2249	692	2961	121	2441	1389	84	232	-	-	-	284
San José	4	-	0	-	-	0	0	-	0	2	1	1	0
Pimentel	37	0	0	-	2	3	6	8	7	3	4	3	1
Santa Rosa	36	9	10	2	0	3	0	1	1	2	2	4	2
Salaverry	2	1	0	1	0	0	0	0	0	0	0	0	0
Chimbote	32	3	-	1	2	3	0	2	8	7	6	0	-
Supe	38	38	-	-	-	-	-	-	-	-	-	-	-
Huacho	0	-	-	0	-	-	-	-	-	0	-	-	-
Chancay	0	0	-	0	-	-	-	-	-	-	-	-	-
Callao	7	-	-	-	-	-	7	-	-	-	-	-	-
Artesanal	100	3	7	0	0	3	12	23	24	13	0	5	10
Pucusana	0	-	-	-	-	0	-	-	-	-	-	-	-
San Andrés	1	0	0	0	-	-	1	-	0	-	-	-	-
Lagunillas	1	-	-	0	-	-	1	-	-	-	-	-	-
Matarani	21	-	-	8	-	-	-	13	-	-	-	-	-
Ilo	7	-	-	-	-	-	-	7	-	-	-	-	-

Cuadro 4-6.- Desembarques (t) de la pesquería marina peruana 1999, por especie, por meses y por lugares.

BARRILETE

Lugar/Desembarque	TOTAL	Ene.	Feb.	Mar.	Abr.	May.	Jun.	Jul.	Ago.	Set.	Oct.	Nov.	Dic.
<b>TOTAL</b>	<b>2431</b>	<b>130</b>	<b>1874</b>	<b>152</b>	<b>26</b>	<b>75</b>	<b>140</b>	<b>6</b>	<b>0</b>	<b>3</b>	<b>18</b>	<b>2</b>	<b>5</b>
Puerto Pizarro	5	1	-	1	2	1	-	0	0	0	-	-	-
Caleta Cruz	9	1	1	5	1	1	0	0	-	-	-	-	-
Zorritos	100	18	0	5	16	54	2	3	-	1	-	-	1
Acapulco	10	0	1	0	0	5	-	3	-	-	-	1	-
Punta Cancas	32	21	10	1	-	-	-	-	-	-	-	-	-
Máncora	27	1	0	1	-	-	0	0	0	2	18	1	4
Los Organos	0	-	-	0	-	-	-	-	-	-	-	-	-
Talara	8	1	-	2	2	2	1	0	0	0	-	-	-
Paita	90	80	3	-	-	7	-	-	-	-	-	-	-
Parachique	1864	-	1783	80	-	1	-	-	-	-	-	-	-
San José	0	-	-	-	-	-	0	-	-	-	-	-	-
Chimbote	279	2	75	57	5	4	136	-	-	-	-	-	-
Culebras	0	-	-	0	-	-	-	-	-	-	-	-	-
Supe	1	-	1	-	-	-	-	-	-	-	-	-	-
Huacho	2	2	0	-	-	-	-	-	-	-	-	-	-
Chancay	0	0	0	-	-	-	-	-	-	-	-	-	-
Artesanal	0	-	0	-	-	0	-	-	-	-	-	-	-
Pucusana	0	-	0	-	-	-	-	-	-	-	-	-	-
Tambo de Mora	3	3	-	-	-	-	-	-	-	-	-	-	-
Matarani	1	-	-	-	-	-	1	-	-	-	-	-	-
Vila Vila	0	-	-	-	-	-	-	-	-	-	-	0	-

Fuente : IMARPE - Ministerio de Pesquería - Empresas Pesqueras - Capitanías de Puerto.  
Procesamiento : Oficina de Estadística del IMARPE.

FFR-SVD-RMP-ECHP-OCA/Octubre 2000.

Cuadro 4-7.- Desembarques (t) de la pesquería marina peruana 1999, por especie, por meses y por lugares.

## BERECHE

Lugar/Desembarque	TOTAL	Ene.	Feb.	Mar.	Abr.	May.	Jun.	Jul.	Ago.	Set.	Oct.	Nov.	Dic.
<b>TOTAL</b>	<b>20159</b>	<b>2472</b>	<b>1741</b>	<b>2002</b>	<b>530</b>	<b>2522</b>	<b>1778</b>	<b>1127</b>	<b>1395</b>	<b>3704</b>	<b>1873</b>	<b>398</b>	<b>617</b>
Puerto Pizarro	119	2	2	1	0	2	7	33	65	4	1	1	1
Caleta Cruz	4632	2	2	4	21	44	96	185	405	1808	1606	67	392
Caleta Grau	3	-	-	-	3	-	-	0	0	-	-	-	-
Zorritos	1164	-	4	-	55	41	150	139	299	194	75	42	165
Acapulco	2228	-	-	1	252	266	546	319	338	478	8	11	9
Punta Cancas	3373	-	2	26	167	679	732	274	36	992	168	265	32
Máncora	74	4	15	5	0	0	0	0	33	8	7	2	0
Los Organos	5	-	1	4	-	-	-	-	-	-	-	-	-
Talara	31	8	5	5	1	-	-	-	-	3	-	-	9
Paíta	403	-	-	-	11	109	17	75	119	67	5	-	-
Parachique	7851	2449	1703	1946	17	1377	204	102	51	1	1	-	-
San José	6	5	0	0	-	-	0	-	1	0	0	0	-
Pimentel	1	-	-	-	-	-	-	-	-	0	0	1	0
Santa Rosa	44	-	7	10	3	3	1	0	0	0	2	9	9
Chimbote	1	1	-	-	-	-	-	-	-	-	-	-	-
Callao	223	-	-	-	-	1	25	-	48	149	-	-	-
Artesanal	1	1	-	0	-	-	-	-	-	-	-	-	-

Fuente : IMARPE - Ministerio de Pesquería - Empresas pesqueras - Capitanías de Puerto.  
Procesamiento : Oficina de Estadística del IMARPE.

FFR-SVD-RMP-ECHP-OCA/Octubre 2000.

Cuadro 4-8.- Desembarques (t) de la pesquería marina peruana 1999, por especie, por meses y por lugares.

## CABALLA

Lugar/Desembarque	TOTAL	Ene.	Feb.	Mar.	Abr.	May.	Jun.	Jul.	Ago.	Set.	Oct.	Nov.	Dic.
<b>TOTAL</b>	<b>387659</b>	<b>145708</b>	<b>68995</b>	<b>104486</b>	<b>19551</b>	<b>11093</b>	<b>10460</b>	<b>4607</b>	<b>1</b>	<b>3117</b>	<b>8305</b>	<b>6863</b>	<b>4473</b>
Caleta Cruz	26	16	10	-	-	-	-	-	-	-	-	-	-
Paíta	153179	82799	25527	19610	7758	3404	-	-	-	-	4538	6299	3244
Parachique	72110	43620	13662	10649	-	3598	57	-	-	-	-	71	453
Santa Rosa	1	1	-	-	-	-	-	-	-	-	-	-	-
Chicama	50362	5998	16833	22942	4318	271	-	-	-	-	-	-	-
Salaverry	68	-	12	55	-	-	-	-	1	-	-	-	-
Chimbote	64165	2637	4593	38052	5181	2536	2601	3318	-	3117	1234	423	473
Samanco	19286	8445	7317	3516	-	8	-	-	-	-	-	-	-
Casma	3580	-	569	3011	-	-	-	-	-	-	-	-	-
Huarmey	3260	-	145	532	50	-	-	-	-	-	2533	-	-
Supé	8954	-	294	5298	1607	828	566	361	-	-	-	-	-
Végueta	1953	105	-	1	131	366	439	911	-	-	-	-	-
Huacho	2353	793	4	525	112	11	894	14	-	-	-	-	-
Chancay	5871	617	-	5	262	-	4987	-	-	-	-	-	-
Callao	847	-	-	1	38	-	808	-	-	-	-	-	-
Tambo de Mora	393	196	-	-	43	58	89	3	-	-	-	4	-
Pisco	427	344	-	-	51	13	19	-	-	-	-	-	-
La Planchada	104	104	-	-	-	-	-	-	-	-	-	-	-
Mollendo	116	-	-	116	-	-	-	-	-	-	-	-	-
Ilo	604	33	29	173	-	-	-	-	-	-	-	66	303

Fuente : IMARPE - Dirección de Investigación de Recursos Pelágicos  
Procesamiento : Oficina de Estadística del IMARPE.

FFR-SVD-RMP-ECHP-OCA/Octubre 2000.

Cuadro 4-9.- Desembarques (t) de la pesquería marina peruana 1999, por especie, por meses y por lugares.

CABINZA

Lugar/Desembarque	TOTAL	Ene.	Feb.	Mar.	Abr.	May.	Jun.	Jul.	Ago.	Set.	Oct.	Nov.	Dic.
<b>TOTAL</b>	<b>2131</b>	<b>124</b>	<b>235</b>	<b>219</b>	<b>230</b>	<b>190</b>	<b>141</b>	<b>99</b>	<b>227</b>	<b>140</b>	<b>140</b>	<b>171</b>	<b>215</b>
Puerto Pizarro	64	0	4	17	5	2	1	5	2	7	3	10	8
Zorritos	0	-	-	-	-	-	0	-	0	0	-	-	-
Máncora	0	-	-	-	-	-	-	-	0	0	0	-	-
Talara	1	-	-	0	-	0	0	0	0	1	-	-	-
Paita	0	-	-	0	-	-	-	-	-	-	-	-	-
Parachique	7	0	-	-	0	-	-	-	7	-	-	-	-
Pimentel	0	-	-	-	0	-	-	-	0	-	-	0	-
Santa Rosa	0	0	0	-	-	-	-	-	-	-	-	-	-
Salaverry	13	-	4	3	3	1	1	0	0	-	-	0	1
Chimbote	27	5	5	2	3	5	1	1	1	1	1	1	1
Culebras	51	7	6	19	9	7	3	-	-	-	-	-	-
Huarmey	2	1	0	1	-	-	-	-	-	-	-	-	-
Supe	1	-	1	-	-	-	-	-	-	-	-	0	-
Végueta	0	-	0	0	0	0	0	-	-	-	0	0	-
Huacho	64	17	8	11	9	4	2	1	2	1	7	1	1
Chancay	80	31	34	15	-	-	-	-	-	-	-	-	-
Artesanal	126	17	17	12	15	16	20	12	5	5	3	3	1
Pucusana	167	7	22	29	26	16	10	21	6	7	13	5	5
San Andrés	135	1	7	12	23	27	20	12	14	4	8	4	3
El Chaco	58	7	0	6	8	6	15	2	5	1	5	2	1
Lagunillas	174	1	5	16	38	17	6	11	44	15	6	9	6
Laguna Grande	674	-	10	29	44	39	27	15	102	71	57	112	168
San Juan	30	3	11	16	-	-	-	-	-	-	-	-	-
Lomas	5	0	3	2	-	-	-	-	-	-	-	-	-
Atico	20	-	-	-	18	-	0	0	1	0	1	-	-
Matarani	24	-	1	-	2	1	8	2	4	3	3	0	0
Bo	360	27	94	24	25	43	22	12	24	21	28	21	19
Vila Vila	48	-	3	5	2	6	5	5	10	3	5	3	1

Cuadro 4-10.- Desembarques (t) de la pesquería marina peruana 1999, por especie, por meses y por lugares.

CABRILLA

Lugar/Desembarque	TOTAL	Ene.	Feb.	Mar.	Abr.	May.	Jun.	Jul.	Ago.	Set.	Oct.	Nov.	Dic.
<b>TOTAL</b>	<b>4672</b>	<b>409</b>	<b>1429</b>	<b>748</b>	<b>163</b>	<b>141</b>	<b>204</b>	<b>186</b>	<b>425</b>	<b>172</b>	<b>158</b>	<b>290</b>	<b>347</b>
Puerto Pizarro	109	1	17	13	3	6	8	12	17	12	11	6	3
Caleta Cruz	25	0	1	0	0	0	1	6	7	8	2	0	0
Caleta Grau	5	-	-	-	0	-	-	-	1	2	1	1	0
Zorritos	328	9	12	43	14	15	28	20	34	50	49	34	20
Acapulco	48	3	2	2	3	5	5	4	3	6	7	3	5
Punta Cancas	40	3	1	2	2	2	0	1	1	9	4	5	11
Máncora	9	1	1	2	1	0	0	1	1	1	0	1	0
Los Organos	325	1	281	43	-	-	-	-	-	-	-	-	-
El Nuro	1	0	0	1	-	0	0	-	-	-	-	-	-
Talara	739	16	363	245	21	8	35	20	6	6	-	7	12
Paita	335	31	1	1	2	1	25	-	268	-	-	0	6
Parachique	727	97	68	48	18	21	22	14	23	23	26	156	211
San José	70	16	28	21	0	0	0	-	0	0	0	3	2
Pimentel	143	16	24	33	14	5	11	4	2	1	3	19	11
Santa Rosa	144	41	39	63	-	-	0	-	-	0	-	1	0
Salaverry	1	0	1	-	-	0	0	-	0	0	-	0	-
Chimbote	67	6	5	4	3	3	3	10	11	9	7	5	2
Culebras	100	22	16	16	21	7	18	-	-	-	-	-	-
Huarmey	11	1	2	8	-	-	-	-	-	-	-	-	-
Supe	0	0	-	-	-	-	-	-	-	-	-	-	-
Végueta	0	-	-	0	0	0	-	-	-	-	-	-	0
Huacho	215	37	33	31	26	15	10	11	14	9	9	8	12
Chancay	4	0	3	1	-	-	-	-	-	-	-	-	-
Callao	1	-	-	1	-	-	-	-	-	-	-	-	-
Artesanal	48	10	15	5	4	4	4	2	1	1	0	1	1
Pucusana	35	9	12	6	5	1	0	1	1	0	0	0	0
San Andrés	244	10	17	17	15	20	16	24	19	27	32	25	22
El Chaco	29	-	-	0	2	16	9	2	0	0	0	0	0
Lagunillas	67	1	19	3	7	4	3	4	7	4	2	8	5
Laguna Grande	20	2	6	12	-	-	-	0	0	-	-	0	0
San Juan	15	5	5	5	-	-	-	-	-	-	-	-	-
Lomas	6	3	2	1	-	-	-	-	-	-	-	-	-
Atico	2	-	-	-	0	0	1	0	0	0	1	-	-
Matarani	138	3	71	6	0	1	4	46	3	2	1	1	0
Bo	607	65	384	114	2	6	1	2	3	1	1	4	24
Vila Vila	14	0	0	1	0	1	1	3	3	1	2	2	0

Fuente : IMARPE - Ministerio de Pesquería - Empresas pesqueras - Capitanías de Puerto.  
Procesamiento : Oficina de Estadística del IMARPE.

FFR-SVD-RMP-ECHP-OCA/Octubre 2000.



Cuadro 4- 11.- Desembarques (t) de la pesquería marina peruana 1999, por especie, por meses y por lugares.

## COCO

Lugar/Desembarque	TOTAL	Ene.	Feb.	Mar.	Abr.	May.	Jun.	Jul.	Ago.	Set.	Oct.	Nov.	Dic.
<b>TOTAL</b>	<b>3811</b>	<b>348</b>	<b>372</b>	<b>233</b>	<b>219</b>	<b>451</b>	<b>302</b>	<b>499</b>	<b>383</b>	<b>257</b>	<b>198</b>	<b>149</b>	<b>400</b>
Puerto Pizarro	305	34	20	10	5	41	23	17	55	34	31	20	15
Caleta Cruz	986	13	7	27	35	208	95	245	158	59	53	49	37
Caleta Grau	5	0	1	1	0	1	0	0	1	0	1	0	-
Zorritos	78	0	0	1	21	0	2	8	41	0	4	1	0
Acapulco	214	2	0	0	12	19	29	36	28	23	26	5	34
Punta Cancaas	157	1	2	2	2	1	15	5	21	12	6	1	89
Máncora	13	1	1	1	0	-	0	0	0	0	0	0	10
Los Organos	2	0	-	2	-	-	-	-	-	-	-	-	-
Talara	74	12	12	8	2	-	-	-	-	1	2	3	34
Paita	221	-	-	-	1	26	-	148	20	7	8	0	11
Parachique	283	12	9	49	12	33	106	14	8	21	19	-	-
San José	188	53	29	24	11	8	0	0	0	0	3	11	49
Pimentel	223	28	33	5	10	12	5	1	10	28	26	24	41
Santa Rosa	511	90	155	68	64	56	3	0	0	0	7	20	48
Salaverry	17	-	1	1	2	1	1	1	2	1	1	1	5
Chimbote	99	32	27	5	9	4	5	2	5	1	2	3	4
Culebras	0	-	0	0	0	0	0	-	-	-	-	-	-
Supe	1	0	1	-	-	-	-	-	-	-	-	-	-
Végueta	3	-	1	1	1	0	0	0	0	0	0	0	0
Huacho	48	4	14	6	9	2	3	1	1	1	1	2	4
Chancay	30	7	14	9	-	-	-	-	-	-	-	-	-
Callao	1	-	-	-	-	-	1	-	-	-	-	-	-
Artesanal	154	55	41	9	14	6	3	3	3	1	2	4	13
Pucusana	3	0	0	0	0	0	2	1	0	0	0	0	0
San Andrés	52	3	2	3	6	4	6	6	5	5	4	4	4
El Chaco	1	-	-	-	-	-	-	1	-	-	-	-	-
Lagunillas	17	1	1	1	3	1	0	3	3	3	1	0	0
San Juan	0	-	0	0	-	-	-	-	-	-	-	-	-
Lomas	0	-	0	0	-	-	-	-	-	-	-	-	-
Matarani	5	-	0	-	0	2	-	-	1	1	1	-	-
Ilo	29	-	-	-	-	26	-	3	-	-	0	-	0
Vila Vila	91	-	1	0	0	0	3	4	21	59	0	1	2

Cuadro 4-12.- Desembarques (t) de la pesquería marina peruana 1999, por especie, por meses y por lugares.

## ESPEJO

Lugar/Desembarque	TOTAL	Ene.	Feb.	Mar.	Abr.	May.	Jun.	Jul.	Ago.	Set.	Oct.	Nov.	Dic.
<b>TOTAL</b>	<b>1815</b>	<b>101</b>	<b>214</b>	<b>68</b>	<b>170</b>	<b>30</b>	<b>206</b>	<b>848</b>	<b>67</b>	<b>20</b>	<b>29</b>	<b>53</b>	<b>9</b>
Puerto Pizarro	355	2	4	-	40	20	6	269	14	0	-	-	-
Caleta Cruz	353	12	1	0	27	1	2	273	15	2	18	2	0
Zorritos	274	-	30	6	58	0	34	146	-	-	0	0	-
Acapulco	292	-	1	1	42	4	49	147	37	11	0	-	-
Punta Cancaas	478	85	176	32	3	-	96	12	-	5	10	50	9
Máncora	33	2	1	28	0	0	1	-	1	-	-	-	-
Talara	2	-	1	-	-	1	-	0	-	-	-	-	-
Paita	0	-	-	-	-	-	-	-	0	-	-	-	-
Parachique	5	-	-	0	0	1	2	-	-	1	-	1	-
San José	0	0	0	0	-	-	0	-	0	0	-	-	-
Pimentel	0	-	0	-	-	-	-	-	0	-	-	0	-
Santa Rosa	0	-	-	0	0	0	-	-	-	-	-	0	0
Chimbote	1	0	0	0	0	0	0	1	0	-	0	0	0
Végueta	0	-	-	0	-	-	-	-	-	-	-	-	-
Callao	16	-	-	-	-	-	16	-	-	-	-	-	-
Artesanal	0	-	0	-	-	-	-	-	-	-	-	-	-
Pucusana	0	-	-	0	0	-	-	-	-	-	0	-	-
San Andrés	1	-	0	0	0	0	0	0	0	1	0	-	0
El Chaco	0	0	-	-	-	-	-	-	-	-	-	-	-
Lagunillas	1	-	0	0	0	0	0	0	0	-	1	0	0
Laguna Grande	4	-	0	1	-	3	-	-	-	0	-	-	-

Fuente : IMARPE - Ministerio de Pesquería - Empresas Pesqueras - Capitanías de Puerto.  
Procesamiento : Oficina de Estadística del IMARPE.

FFR-SVD-RMP-ECHP-OCA/Octubre 2000.

Cuadro 4-13.- Desembarques (t) de la pesquería marina peruana 1999, por especie, por meses y por lugares.

JUREL

Lugar/Desembarque	TOTAL	Ene.	Feb.	Mar.	Abr.	May.	Jun.	Jul.	Ago.	Set.	Oct.	Nov.	Dic.
<b>TOTAL</b>	<b>82541</b>	<b>43230</b>	<b>7802</b>	<b>7140</b>	<b>1071</b>	<b>2192</b>	<b>5517</b>	<b>3973</b>	<b>1</b>	<b>1309</b>	<b>763</b>	<b>5862</b>	<b>3681</b>
Caleta Cruz	1483	933	550	-	-	-	-	-	-	-	-	-	-
Paíta	51461	34348	5136	5087	464	241	-	-	-	-	388	4232	1565
Parachique	4618	3109	465	24	8	-	-	-	-	-	-	694	318
Santa Rosa	237	60	-	19	-	-	-	158	-	-	-	-	-
Chicama	1568	342	105	997	6	118	-	-	-	-	-	-	-
Salaverry	10	-	3	-	-	-	5	1	1	-	-	-	-
Chimbote	13271	635	975	350	291	703	2823	3743	-	1309	375	641	1426
Samanco	3843	3515	314	14	-	-	-	-	-	-	-	-	-
Casma	1227	-	-	431	-	796	-	-	-	-	-	-	-
Supé	445	-	-	-	-	-	374	71	-	-	-	-	-
Végueta	1524	-	-	-	46	273	1205	-	-	-	-	-	-
Huacho	301	-	-	-	51	45	205	-	-	-	-	-	-
Chancay	1074	32	-	-	139	-	873	-	-	-	-	-	30
Callao	10	-	-	-	5	5	-	-	-	-	-	-	-
Tambo de Mora	134	41	-	-	12	-	5	-	-	-	-	-	76
Pisco	194	55	-	-	49	11	27	-	-	-	-	-	52
Atico	122	122	-	-	-	-	-	-	-	-	-	-	-
La Planchada	47	38	9	-	-	-	-	-	-	-	-	-	-
Mollendo	220	-	192	28	-	-	-	-	-	-	-	-	-
Ilo	752	-	53	190	-	-	-	-	-	-	-	295	214

Fuente : IMARPE - Dirección de Investigación de Recursos Pelágicos  
Procesamiento : Oficina de Estadística del IMARPE.

FFR-SVD-RMP-ECHP-OCA/Octubre 2000.

Cuadro 4-14.- Desembarques (t) de la pesquería marina peruana 1999, por especie, por meses y por lugares.

LISA

Lugar/Desembarque	TOTAL	Ene.	Feb.	Mar.	Abr.	May.	Jun.	Jul.	Ago.	Set.	Oct.	Nov.	Dic.
<b>TOTAL</b>	<b>6895</b>	<b>1378</b>	<b>1080</b>	<b>1036</b>	<b>546</b>	<b>240</b>	<b>390</b>	<b>537</b>	<b>309</b>	<b>263</b>	<b>301</b>	<b>233</b>	<b>582</b>
Caleta Cruz	2	-	-	-	0	-	0	-	-	1	1	-	0
Acapulco	0	-	-	-	0	-	-	-	-	-	-	-	-
Punta Cancas	0	-	-	-	0	-	-	-	-	-	-	-	-
Máncora	6	-	-	0	4	1	0	-	-	1	-	0	-
Los Organos	8	-	-	8	-	-	-	-	-	-	-	-	-
Talara	35	5	-	-	-	-	-	10	4	-	2	0	14
Paíta	92	18	6	2	1	7	1	1	-	11	8	17	20
Parachique	3390	613	237	528	345	144	325	485	92	132	63	106	320
San José	1033	298	131	185	70	56	22	8	21	35	80	48	79
Pimentel	140	17	25	11	2	1	2	0	6	7	23	3	43
Santa Rosa	1558	342	547	170	69	5	19	18	152	57	82	16	81
Salaverry	102	3	6	4	8	2	1	3	19	7	15	24	10
Chimbote	37	10	9	9	4	0	0	0	1	2	1	1	0
Culebras	3	0	2	1	0	0	0	-	-	-	-	-	-
Huarmey	4	0	3	1	-	-	-	-	-	-	-	-	-
Supé	29	1	28	-	-	-	-	-	-	-	-	-	-
Végueta	3	-	0	1	1	1	0	0	0	0	0	0	0
Huacho	38	6	7	5	5	1	1	1	1	2	3	3	3
Chancay	67	18	23	26	-	-	-	-	-	-	-	-	-
Callao	65	15	25	15	-	-	2	-	-	-	8	-	-
Artisanal	43	6	5	9	5	4	2	1	2	2	3	1	3
Pucusana	33	4	5	8	3	1	3	1	1	0	2	2	3
San Andrés	75	6	8	15	9	5	7	5	3	3	5	6	3
EL Chaco	28	3	5	7	6	3	1	1	1	1	0	0	-
Lagunillas	48	8	5	8	8	2	1	2	1	2	3	6	2
Laguna Grande	12	0	1	3	3	1	-	-	3	0	1	0	-
San Juan	0	0	-	-	-	-	-	-	-	-	-	-	-
Lomas	0	0	-	-	-	-	-	-	-	-	-	-	-
Matarani	2	-	-	-	0	0	-	-	1	-	1	-	-
Ilo	40	5	1	20	2	6	3	1	1	0	-	-	1
Vila Vila	2	0	1	0	1	0	-	-	-	0	0	0	-

Fuente : IMARPE - Ministerio de Pesquería - Empresas Pesqueras - Capitanías de Puerto.  
Procesamiento : Oficina de Estadística del IMARPE.

FFR-SVD-RMP-ECHP-OCA/Octubre 2000.

Cuadro 4-15.- Desembarques (t) de la pesquería marina peruana 1999, por especie, por meses y por lugares.

## LORNA

Lugar/Desembarque	TOTAL	Ene.	Feb.	Mar.	Abr.	May.	Jun.	Jul.	Ago.	Set.	Oct.	Nov.	Dic.
<b>TOTAL</b>	<b>3075</b>	<b>311</b>	<b>570</b>	<b>368</b>	<b>391</b>	<b>294</b>	<b>152</b>	<b>169</b>	<b>133</b>	<b>137</b>	<b>178</b>	<b>202</b>	<b>170</b>
Paíta	3	-	-	-	-	3	-	-	-	-	-	-	-
Parachique	7	-	-	-	-	3	-	3	1	0	-	-	-
San José	2	0	0	0	1	0	-	-	-	0	-	1	0
Pimentel	28	1	0	-	0	3	3	4	12	1	2	1	1
Santa Rosa	8	5	0	1	0	1	-	0	0	0	-	1	-
Salaverry	19	0	0	4	3	2	2	4	1	1	0	0	2
Chimbote	290	5	10	23	44	41	28	39	23	22	19	27	9
Culebras	103	19	11	24	30	12	7	-	-	-	-	-	-
Huarmey	25	1	6	18	-	-	-	-	-	-	-	-	-
Supe	20	17	3	-	-	-	-	-	-	-	-	-	-
Végueta	26	-	2	3	4	2	3	4	3	1	1	1	2
Huacho	413	50	75	60	50	40	26	13	16	15	17	15	36
Chancay	60	26	12	22	-	-	-	-	-	-	-	-	-
Artesanal	751	89	80	74	107	75	37	52	21	41	65	47	63
Pucusana	318	10	6	37	89	67	32	21	6	16	19	13	2
San Andrés	63	0	2	0	2	3	4	6	12	3	11	13	7
El Chaco	17	0	1	0	0	4	7	4	0	0	0	-	1
Lagunillas	180	8	-	1	34	28	2	2	15	13	8	50	19
Laguna Grande	0	-	-	0	-	-	-	-	-	-	-	-	-
San Juan	22	6	7	9	-	-	-	-	-	-	-	-	-
Lomas	6	-	5	1	-	-	-	-	-	-	-	-	-
Matarani	41	0	2	23	2	2	0	1	0	0	1	5	5
Ilo	488	65	333	50	7	7	0	13	4	4	1	1	3
Vila Vila	185	9	15	18	18	1	1	3	19	20	34	27	20

Cuadro 4-16.- Desembarques (t) de la pesquería marina peruana 1999, por especie, por meses y por lugares.

## MACHETE

Lugar/Desembarque	TOTAL	Ene.	Feb.	Mar.	Abr.	May.	Jun.	Jul.	Ago.	Set.	Oct.	Nov.	Dic.
<b>TOTAL</b>	<b>10559</b>	<b>657</b>	<b>882</b>	<b>1856</b>	<b>598</b>	<b>1106</b>	<b>1791</b>	<b>1258</b>	<b>665</b>	<b>222</b>	<b>247</b>	<b>461</b>	<b>816</b>
Puerto Pizarro	8	-	0	-	1	0	3	4	0	-	-	-	-
Caleta Cruz	168	1	-	0	8	2	14	44	2	27	59	6	5
Zorritos	63	-	-	0	-	-	0	-	1	10	51	1	-
Acapulco	18	-	-	1	3	1	-	2	-	10	1	0	-
Punta Cancas	28	5	2	1	2	1	-	-	9	2	-	3	3
Máncora	21	6	7	1	0	0	0	-	0	0	1	3	3
Los Organos	1	-	0	1	-	-	-	-	-	-	-	-	-
El Nuro	0	0	-	-	-	-	-	-	-	-	-	-	-
Talara	5	3	-	-	-	-	-	-	-	-	2	-	-
Paíta	2419	361	108	1	455	595	-	884	-	5	10	-	-
Parachique	6821	171	669	1747	76	456	1742	257	595	5	-	382	721
San José	10	0	0	-	-	-	0	1	9	0	0	-	-
Pimentel	0	0	-	-	-	-	-	-	-	-	0	-	-
Santa Rosa	0	-	0	0	-	-	-	-	-	-	-	0	0
Salaverry	2	0	0	0	0	0	1	1	0	0	0	0	0
Chimbote	19	2	7	1	2	2	3	0	0	-	0	1	1
Supe	0	0	0	-	-	-	-	-	-	-	-	-	-
Végueta	0	-	-	-	-	-	-	-	-	-	0	0	0
Huacho	128	10	6	6	7	7	2	0	2	6	8	32	42
Chancay	196	7	32	4	-	-	-	-	-	83	70	-	-
Callao	85	-	4	16	11	1	8	11	-	11	23	-	-
Artesanal	105	9	5	0	18	8	2	1	14	5	1	23	19
Pucusana	52	0	1	2	12	17	12	4	0	0	1	1	2
San Andrés	2	0	0	0	-	0	0	0	0	0	1	1	0
El Chaco	7	-	-	-	-	-	-	-	1	3	0	-	3
Lagunillas	24	2	10	1	0	2	0	2	2	0	1	1	3
Laguna Grande	12	0	0	9	1	0	-	-	2	0	-	-	-
San Juan	41	6	14	21	-	-	-	-	-	-	-	0	-
Lomas	45	0	17	28	-	-	-	-	-	-	-	0	-
Matarani	82	33	-	14	1	-	-	4	9	2	1	4	14
Mollendo	77	35	-	2	-	4	-	19	5	12	-	0	0
Ilo	36	3	-	0	1	9	3	11	7	-	2	0	0
Vila Vila	84	3	-	-	0	1	1	13	7	41	15	3	0

Fuente : IMARPE - Ministerio de Pesquería - Empresas Pesqueras - Capitanías de Puerto.  
 Procesamiento : Oficina de Estadística del IMARPE.

FFR-SVD-RMP-ECHP-OCA/Octubre 2000.

Cuadro 4-17.- Desembarques (t) de la pesquería marina peruana 1999, por especie, por meses y por lugares.

## MERLUZA

Lugar/Desembarque	TOTAL	Ene.	Feb.	Mar.	Abr.	May.	Jun.	Jul.	Ago.	Set.	Oct.	Nov.	Dic.
<b>TOTAL</b>	<b>31192</b>	<b>1919</b>	<b>2616</b>	<b>1824</b>	<b>1036</b>	<b>1795</b>	<b>2361</b>	<b>2042</b>	<b>4337</b>	<b>3513</b>	<b>3347</b>	<b>2864</b>	<b>3538</b>
Caleta Cruz	120	55	17	4	-	-	-	-	25	10	6	3	-
Zorritos	9	9	-	-	-	-	-	-	-	-	-	-	-
Acapulco	36	36	-	-	-	-	-	-	-	-	-	-	-
Punta Canca	609	84	16	3	2	78	32	48	99	82	85	41	39
Máncora	105	29	8	0	3	1	2	9	9	7	7	17	13
Los Organos	3	3	-	-	-	-	-	-	-	-	-	-	-
El Nuro	691	66	118	128	35	38	104	-	-	13	65	58	66
Talara	935	60	17	4	1	5	69	19	26	110	175	218	231
Paita	24565	1577	2440	1467	392	877	1506	1426	3844	2866	2746	2406	3018
San José	0	-	-	-	-	-	-	-	-	0	-	-	-
Pimentel	0	-	-	-	-	-	-	-	0	-	-	-	-
Salaverry	0	-	-	-	-	-	0	-	-	-	-	-	-
Chimbote	7	0	0	-	-	0	-	0	0	1	3	3	0
Culebras	0	-	0	-	0	0	-	-	-	-	-	-	-
Huacho	0	0	0	0	0	-	-	-	-	-	-	0	-
Callao	3	0	-	0	1	-	-	1	0	0	1	0	-
Pucusana	0	-	-	-	-	-	-	-	0	-	0	-	-
San Andrés	0	-	-	-	-	-	-	-	-	-	0	-	-
Mollendo	0	-	-	-	-	-	-	0	-	-	-	-	-
Vila Vila	0	-	-	-	-	-	-	0	0	-	-	-	-
Barcos Arrasteros Fact.	4109	-	-	218	602	796	648	539	334	424	259	118	171

Fuente : IMARPE - Dirección de Investigación y Evaluación de Recursos Demersales y Costeros.  
Barcos Arrasteros Fact.: Operaron frente a Tumbes, pero desembarcaron en Paita.  
Procesamiento : Oficina de Estadística del IMARPE.

FFR-SVD-RMP-ECHP-OCA/Octubre 2000.

Cuadro 4-18.- Desembarques (t) de la pesquería marina peruana 1999, por especie, por meses y por lugares.

## PAMPANO

Lugar/Desembarque	TOTAL	Ene.	Feb.	Mar.	Abr.	May.	Jun.	Jul.	Ago.	Set.	Oct.	Nov.	Dic.
<b>TOTAL</b>	<b>2068</b>	<b>395</b>	<b>340</b>	<b>332</b>	<b>203</b>	<b>145</b>	<b>166</b>	<b>79</b>	<b>38</b>	<b>92</b>	<b>52</b>	<b>85</b>	<b>141</b>
Puerto Pizarro	236	17	2	3	48	33	17	6	4	9	13	34	50
Caleta Cruz	136	4	4	1	21	10	9	1	4	45	2	3	32
Zorritos	108	1	2	3	53	15	7	1	17	1	0	3	5
Acapulco	143	14	15	48	18	20	8	2	0	6	1	1	10
Punta Canca	35	0	0	7	0	7	2	2	4	10	-	1	2
Máncora	41	3	2	12	7	4	6	1	1	1	2	0	2
Los Organos	25	2	1	22	-	-	-	-	-	-	-	-	-
Talara	30	-	9	4	6	-	-	-	0	-	-	-	11
Paita	1	-	-	1	-	-	-	-	-	-	-	-	-
Parachique	476	190	113	101	35	21	2	2	-	-	2	0	10
San José	92	3	40	28	1	2	1	0	0	4	3	2	8
Pimentel	20	0	5	3	0	1	1	1	0	1	1	4	3
Santa Rosa	176	48	57	49	1	9	0	0	0	2	3	7	0
Salaverry	6	2	1	2	0	1	0	0	0	0	0	0	0
Chimbote	15	9	4	1	0	1	-	0	-	0	0	-	0
Culebras	2	0	1	1	0	0	0	-	-	-	-	-	-
Huarmey	14	-	-	14	-	-	-	-	-	-	-	-	-
Supé	6	2	4	-	-	-	-	-	-	-	-	-	-
Végueta	3	-	0	3	-	-	-	-	0	0	0	0	0
Huacho	176	5	9	11	4	10	80	35	3	7	8	0	4
Chancay	13	10	1	2	-	-	-	-	-	-	-	-	-
Callao	33	10	11	3	1	-	8	-	-	-	-	-	-
Artisanal	102	6	3	2	5	9	5	25	2	5	10	28	2
Pucusana	6	2	1	0	1	0	1	0	0	0	0	0	1
San Andrés	122	60	25	7	2	1	16	2	0	0	7	1	1
El Chaco	10	6	0	-	0	1	3	0	0	0	-	0	-
Lagunillas	5	1	1	0	0	0	-	1	2	0	0	0	0
Laguna Grande	2	-	1	1	-	0	-	-	-	0	0	-	-
Lomas	0	-	-	0	-	-	-	-	-	-	-	-	-
Matarani	1	0	1	-	-	-	-	-	-	-	-	-	-
Ilo	27	0	26	1	-	0	0	-	0	-	-	-	-
Vila Vila	6	0	1	2	0	-	0	0	1	1	0	1	-

Fuente : IMARPE - Ministerio de Pesquería - Empresas Pesqueras - Capitanías de Puerto.  
Procesamiento : Oficina de Estadística del IMARPE.

FFR-SVD-RMP-ECHP-OCA/Octubre 2000.

Cuadro 4-19.- Desembarques (t) de la pesquería marina peruana 1999, por especie, por meses y por lugares.

## PERICO

Lugar/Desembarque	TOTAL	Ene.	Feb.	Mar.	Abr.	May.	Jun.	Jul.	Ago.	Set.	Oct.	Nov.	Dic.
<b>TOTAL</b>	<b>1051</b>	<b>298</b>	<b>105</b>	<b>317</b>	<b>15</b>	<b>3</b>	<b>1</b>	<b>1</b>	<b>0</b>	<b>0</b>	<b>3</b>	<b>27</b>	<b>281</b>
Puerto Pizarro	0	0	-	-	0	0	0	0	-	0	-	-	-
Caleta Cruz	27	0	2	24	-	0	-	-	-	-	1	-	-
Zorritos	6	0	0	2	0	1	1	1	0	-	0	0	1
Acapulco	3	0	0	2	-	-	0	0	-	-	1	-	-
Punta Cancas	1	0	0	0	-	-	-	-	-	-	-	-	1
Máncora	64	2	10	50	0	0	-	0	0	0	1	0	1
El Niño	0	-	-	0	-	-	-	-	-	-	-	-	-
Talara	44	0	12	32	-	-	-	-	-	0	0	-	-
Paíta	142	-	2	140	-	-	-	-	-	-	-	-	-
Parachique	20	0	0	20	-	-	-	-	-	-	-	-	-
San José	0	-	-	0	-	-	-	-	-	-	-	-	-
Salaverry	32	6	2	12	2	0	0	-	-	-	-	1	9
Chimbote	97	59	5	8	2	-	-	-	-	-	-	1	22
Culebras	0	-	-	0	-	-	0	-	-	-	-	-	-
Supe	1	1	0	-	-	-	-	-	-	-	-	-	-
Huacho	6	5	1	0	-	0	-	-	-	-	-	-	0
Chancay	4	1	2	1	-	-	-	-	-	-	-	-	-
Callao	51	22	3	17	9	-	-	-	-	-	-	-	-
Artesanal	83	24	13	6	1	1	0	-	-	-	-	2	36
Pucusana	43	7	26	3	1	1	-	-	-	-	-	0	5
Laguna Grande	0	-	0	0	-	-	-	-	-	-	-	-	-
Lomas	17	16	1	-	-	-	-	-	-	-	-	-	-
Matarani	102	62	3	-	-	-	-	-	-	-	-	3	34
Ilo	53	0	18	0	-	-	-	-	-	0	-	0	35
Vila Vila	255	93	5	0	-	-	-	-	-	-	-	20	137

Cuadro 4-20.- Desembarques (t) de la pesquería marina peruana 1999, por especie, por meses y por lugares.

## RAYA

Lugar/Desembarque	TOTAL	Ene.	Feb.	Mar.	Abr.	May.	Jun.	Jul.	Ago.	Set.	Oct.	Nov.	Dic.
<b>TOTAL</b>	<b>1790</b>	<b>86</b>	<b>41</b>	<b>28</b>	<b>49</b>	<b>78</b>	<b>92</b>	<b>105</b>	<b>208</b>	<b>572</b>	<b>243</b>	<b>95</b>	<b>193</b>
Puerto Pizarro	52	1	1	0	3	21	3	11	9	1	0	1	1
Caleta Cruz	562	2	1	1	5	6	14	17	103	331	14	30	38
Caleta Grau	26	2	2	0	2	2	3	1	4	6	2	0	2
Zorritos	315	1	4	0	2	17	38	31	35	51	39	18	79
Acapulco	403	4	10	10	20	20	24	36	38	94	103	23	21
Punta Cancas	188	14	1	1	1	1	0	1	-	69	72	4	24
Máncora	13	0	0	0	0	0	1	0	1	4	1	4	2
Talara	3	1	0	-	1	-	-	-	-	-	0	-	1
Paíta	13	13	-	-	0	0	-	-	0	-	-	-	-
Parachique	15	10	0	-	2	0	0	3	-	0	-	-	-
San José	66	7	6	4	2	6	5	2	8	9	3	2	12
Pimentel	6	0	1	0	0	1	1	0	0	0	1	1	1
Santa Rosa	4	1	1	1	0	0	-	-	0	-	0	0	1
Salaverry	1	0	0	0	0	0	0	0	1	0	0	0	0
Chimbote	2	1	0	0	0	0	0	0	0	0	0	1	0
Huarmey	0	-	0	-	-	-	-	-	-	-	-	-	-
Supe	2	1	1	-	-	-	-	-	-	-	-	-	-
Huacho	36	0	5	2	3	3	1	2	6	4	0	7	3
Chancay	8	3	5	0	-	-	-	-	-	-	-	-	-
Artesanal	8	1	1	2	0	0	0	0	1	1	1	0	1
Pucusana	6	-	-	-	-	-	-	-	-	-	-	2	4
San Andrés	36	20	1	5	7	0	1	0	0	-	1	1	0
El Chaco	0	-	-	0	-	-	-	-	-	-	-	-	-
Lagunilla	6	-	-	0	-	0	0	0	0	-	2	1	3
Matarani	2	0	0	-	-	0	1	-	0	1	0	0	0
Ilo	2	1	0	0	0	0	0	0	1	0	0	0	0
Vila Vila	15	3	1	2	1	1	0	1	1	1	4	0	0

Fuente : IMARPE - Ministerio de Pesquería - Empresas Pesqueras - Capitanías de Puerto.  
 Procesamiento : Oficina de Estadística del IMARPE.

FFR-SVD-RMP-ECHP-OCA/Octubre 2000.

Cuadro 4-21.- Desembarques (t) de la pesquería marina peruana 1999, por especie, por meses y por lugares.

SAMASA

Lugar/Desembarque	TOTAL	Ene.	Feb.	Mar.	Abr.	May.	Jun.	Jul.	Ago.	Set.	Oct.	Nov.	Dic.
<b>TOTAL</b>	<b>29022</b>	<b>7555</b>	<b>28</b>	<b>288</b>	<b>3060</b>	<b>4210</b>	<b>7025</b>	<b>1660</b>	<b>368</b>	<b>0</b>	<b>556</b>	<b>1300</b>	<b>2972</b>
Paita	1764	-	-	-	932	47	61	7	-	-	199	438	80
Parachique	3960	94	-	-	201	-	-	-	-	-	22	801	2842
Chicama	39	-	-	-	31	8	-	-	-	-	-	-	-
Chimbote	1031	802	10	-	28	18	46	2	18	-	12	61	34
Supe	21	-	-	-	-	-	-	21	-	-	-	-	-
Huacho	18	-	-	2	-	-	-	-	-	-	-	-	16
Chancay	89	-	-	-	66	-	-	23	-	-	-	-	-
Callao	1010	975	-	-	-	-	20	15	-	-	-	-	-
Tambo de Mora	14467	4923	-	-	1743	2248	4202	1028	-	-	323	-	-
Pisco	4705	-	-	-	59	1889	2693	64	-	-	-	-	-
Atico	350	-	-	-	-	-	-	-	350	-	-	-	-
Mollendo	1402	628	8	273	-	-	-	493	-	-	-	-	-
Ilo	166	133	10	13	-	-	3	7	-	-	-	-	-

Cuadro 4-22.- Desembarques (t) de la pesquería marina peruana 1999, por especie, por meses y por lugares.

SARDINA

Lugar/Desembarque	TOTAL	Ene.	Feb.	Mar.	Abr.	May.	Jun.	Jul.	Ago.	Set.	Oct.	Nov.	Dic.
<b>TOTAL</b>	<b>325663</b>	<b>19611</b>	<b>69693</b>	<b>45339</b>	<b>73082</b>	<b>36444</b>	<b>17531</b>	<b>14397</b>	<b>108</b>	<b>6577</b>	<b>13573</b>	<b>10859</b>	<b>18449</b>
Paita	55602	13220	6863	2321	5978	3664	159	-	30	-	5840	5429	12098
Parachique	1094	895	-	-	8	155	-	-	-	-	-	-	36
Pimentel	2	-	-	-	-	-	-	1	1	-	-	-	-
Chicama	29505	748	19930	2612	3238	2764	-	-	-	-	-	-	213
Chimbote	167727	1363	34136	34593	35625	15971	8736	11391	77	6577	7726	5430	6102
Samanco	7032	368	4545	1074	760	253	32	-	-	-	-	-	-
Casma	2736	-	-	239	332	2161	-	4	-	-	-	-	-
Huarmey	6105	10	1367	1505	1404	499	-	1320	-	-	-	-	-
Supe	25020	-	2575	2439	12123	5427	2073	383	-	-	-	-	-
Végueta	1468	516	-	-	89	435	176	252	-	-	-	-	-
Huacho	5367	796	23	540	1439	555	1517	497	-	-	-	-	-
Chancay	16247	390	1	-	10175	2621	2617	443	-	-	-	-	-
Callao	1548	14	-	-	46	121	1366	1	-	-	-	-	-
Tambo de Mora	1715	487	-	-	680	213	284	51	-	-	-	-	-
Pisco	3526	746	-	-	1185	1353	216	19	-	-	7	-	-
Atico	19	-	-	-	-	-	10	9	-	-	-	-	-
La Planchada	239	53	171	-	-	-	-	15	-	-	-	-	-
Mollendo	474	-	23	3	-	92	345	11	-	-	-	-	-
Ilo	237	5	59	13	-	160	-	-	-	-	-	-	-

Fuente : IMARPE - Dirección de Investigación de Recursos Pelágicos.  
Procesamiento : Oficina de Estadística del IMARPE.

FFR-SVD-RMP-ECHP-OCA/Octubre 2000.

Cuadro 4-23.- Desembarques (t) de la pesquería marina peruana 1999, por especie, por meses y por lugares.

## SIERRA

Lugar/Desembarque	TOTAL	Ene.	Feb.	Mar.	Abr.	May.	Jun.	Jul.	Ago.	Set.	Oct.	Nov.	Dic.
<b>TOTAL</b>	<b>1213</b>	<b>177</b>	<b>173</b>	<b>93</b>	<b>66</b>	<b>133</b>	<b>167</b>	<b>177</b>	<b>76</b>	<b>39</b>	<b>26</b>	<b>46</b>	<b>40</b>
Puerto Pizarro	259	9	2	1	13	39	64	76	30	13	4	4	4
Caleta Cruz	201	8	8	1	12	22	25	40	22	13	9	29	12
Caleta Grau	0	0	0	0	-	-	-	-	-	-	0	-	0
Zorritos	70	0	6	2	15	9	7	16	2	0	4	2	7
Acapulco	181	14	24	14	15	34	23	19	20	6	2	3	7
Punta Cancas	75	1	0	1	3	13	17	18	0	4	6	4	8
Máncora	104	4	13	24	4	13	29	7	2	1	1	4	2
Los Organos	10	1	2	7	-	-	-	-	-	-	-	-	-
El Nuro	5	2	1	0	-	1	1	-	-	-	-	-	-
Talara	13	7	4	2	-	0	0	-	-	0	-	-	0
Parachique	164	87	45	29	3	-	-	-	-	-	-	-	-
San José	42	2	40	0	-	-	-	-	-	-	-	0	-
Pimentel	4	-	4	-	-	-	-	-	-	-	-	-	-
Santa Rosa	26	6	19	1	-	-	-	-	-	-	0	0	-
Salaverry	0	0	0	0	0	0	0	0	0	0	0	-	0
Chimbote	3	1	1	1	0	-	-	0	0	0	-	-	0
Culebras	0	0	0	0	0	-	0	-	-	-	-	-	-
Supé	0	0	-	-	-	-	-	-	-	-	-	-	-
Végueta	0	-	0	0	0	-	-	-	-	-	-	-	-
Huacho	1	0	0	1	0	0	0	-	-	0	-	0	0
Chancay	3	1	1	1	-	-	-	-	-	-	-	0	0
Artesanal	3	1	0	1	1	0	0	0	0	0	0	0	0
Pucusana	2	1	0	0	0	1	0	0	0	0	0	0	0
San Andrés	32	23	2	5	0	0	1	1	0	0	0	0	0
El Chaco	6	6	-	-	-	-	0	-	-	-	-	-	-
Lagunilla	3	1	1	1	0	0	-	0	-	-	0	-	-
Laguna Grande	1	-	0	1	-	-	-	-	-	-	-	-	-
Matarani	2	2	-	-	-	-	-	-	-	-	-	-	-
Ilo	0	-	0	-	-	-	-	-	-	-	-	-	-
Vila Vila	3	-	-	0	0	1	0	-	-	2	0	-	-

Cuadro 4-24.- Desembarques (t) de la pesquería marina peruana 1999, por especie, por meses y por lugares.

## TIBURON

Lugar/Desembarque	TOTAL	Ene.	Feb.	Mar.	Abr.	May.	Jun.	Jul.	Ago.	Set.	Oct.	Nov.	Dic.
<b>TOTAL</b>	<b>2043</b>	<b>234</b>	<b>227</b>	<b>161</b>	<b>181</b>	<b>148</b>	<b>184</b>	<b>101</b>	<b>131</b>	<b>168</b>	<b>184</b>	<b>196</b>	<b>128</b>
Puerto Pizarro	11	0	1	0	2	2	1	1	1	0	1	1	1
Caleta Cruz	6	1	1	0	1	1	1	0	0	0	1	0	0
Caleta Grau	5	-	-	-	-	-	-	0	1	0	1	2	1
Zorritos	17	4	0	1	4	2	1	0	1	0	0	1	3
Acapulco	17	1	1	2	3	5	2	1	0	0	-	1	1
Punta Cancas	1	0	0	0	0	1	0	-	-	-	-	-	-
Máncora	177	25	73	13	22	10	4	6	2	3	4	3	12
Los Organos	1	-	0	1	-	-	-	-	-	-	-	-	-
El Nuro	2	0	-	-	-	1	1	-	-	-	-	-	-
Talara	65	8	19	2	21	10	2	1	1	1	0	-	0
Paíta	8	-	2	4	2	-	0	-	-	-	-	-	-
Parachique	109	49	20	6	4	15	1	-	4	10	0	-	-
San José	3	1	0	0	1	0	1	0	0	2	4	1	0
Pimentel	16	-	0	-	-	4	2	0	3	-	-	-	-
Salaverry	177	13	10	24	8	16	14	10	17	16	17	13	19
Chimbote	259	16	35	27	33	6	11	15	29	24	29	11	23
Culebras	2	0	-	1	0	1	0	-	-	-	-	-	-
Supé	1	0	1	-	-	-	-	-	-	-	-	-	-
Huacho	25	18	0	1	0	1	0	0	0	0	-	4	1
Chancay	10	7	1	2	-	-	-	-	-	-	-	-	-
Callao	1	-	-	-	1	-	0	-	-	-	-	-	-
Artesanal	195	11	6	12	14	19	20	8	14	34	18	22	17
Pucusana	213	37	13	7	20	14	17	4	17	20	19	29	16
San Andrés	0	0	0	-	-	-	-	-	0	-	-	-	-
El Chaco	3	-	-	-	-	-	1	2	-	-	0	-	-
Lagunilla	0	-	-	-	-	-	-	-	0	-	-	-	-
San Juan	0	-	0	-	-	-	-	-	-	-	-	-	-
Lomas	35	23	11	1	-	-	-	-	-	-	-	-	-
Atico	5	-	-	-	-	-	-	-	-	-	5	-	-
Matarani	184	9	4	4	12	4	24	17	10	10	36	45	9
Ilo	329	9	22	32	16	22	55	28	30	32	33	36	14
Vila Vila	166	2	7	21	17	14	26	8	1	16	16	27	11

Fuente : IMARPE - Ministerio de Pesquería - Empresas Pesqueras - Capitanías de Puerto.  
Procesamiento : Oficina de Estadística del IMARPE.

FFR-SVD-RMP-ECHP-OCA/Octubre 2000.

Cuadro 4-25.- Desembarques (t) de la pesquería marina peruana 1999, por especie, por meses y por lugares.

## VOCADOR

Lugar/Desembarque	TOTAL	Ene.	Feb.	Mar.	Abr.	May.	Jun.	Jul.	Ago.	Set.	Oct.	Nov.	Dic.
<b>TOTAL</b>	<b>209004</b>	<b>41763</b>	<b>27014</b>	<b>41045</b>	<b>6005</b>	<b>10156</b>	<b>4101</b>	<b>1300</b>	<b>3626</b>	<b>3603</b>	<b>25979</b>	<b>26032</b>	<b>18380</b>
Paita	136270	22114	16000	15481	4178	2363	1085	1299	2235	3603	25979	23878	18055
Parachique	71979	19294	10937	25261	1827	7793	3016	1	1371	-	-	2154	325
San José	0	0	-	-	-	-	-	-	-	-	-	0	-
Pimentel	1	1	-	-	-	-	-	-	-	-	-	0	-
Santa Rosa	0	0	-	-	-	-	-	-	-	-	-	0	-
Huacho	0	0	-	-	0	-	-	-	-	-	-	-	-
Callao	20	-	-	-	-	-	-	-	20	-	-	-	-
Ilo	734	354	77	303	-	-	-	-	-	-	-	-	-

Fuente : IMARPE - Ministerio de Pesquería - Empresas Pesqueras - Capitanías de Puerto.  
Procesamiento : Oficina de Estadística del IMARPE.

FFR-SVD-RMP-ECHP-OCA/Octubre 2000.

Cuadro 4-26.- Desembarques (t) de la pesquería marina peruana 1999, por especie, por meses y por lugares.

## CANGREJO

Lugar/Desembarque	TOTAL	Ene.	Feb.	Mar.	Abr.	May.	Jun.	Jul.	Ago.	Set.	Oct.	Nov.	Dic.
<b>TOTAL</b>	<b>5069</b>	<b>28</b>	<b>26</b>	<b>58</b>	<b>19</b>	<b>16</b>	<b>907</b>	<b>1261</b>	<b>1913</b>	<b>599</b>	<b>194</b>	<b>26</b>	<b>22</b>
Puerto Pizarro	5	5	-	-	-	-	-	-	-	-	-	-	-
Caleta Cruz	260	-	-	-	-	-	-	2	100	113	45	-	-
Máncora	0	-	0	-	-	-	-	-	0	0	-	-	-
Talara	0	-	0	-	-	-	-	-	-	-	-	-	-
Paita	4047	-	-	-	1	0	475	1238	1764	454	115	-	-
Parachique	412	-	-	-	-	-	412	-	-	-	-	-	-
San José	1	-	0	-	-	-	-	-	-	0	0	0	1
Pimentel	2	-	0	-	0	0	0	0	0	0	0	0	2
Santa Rosa	0	-	-	-	-	-	-	-	-	-	-	0	-
Salaverry	12	-	-	-	-	-	1	1	1	0	2	4	4
Chimbote	16	1	1	0	0	1	1	-	1	4	4	3	0
Végueta	0	-	-	-	-	0	-	-	-	-	0	-	-
Huacho	5	0	1	1	0	1	0	0	1	1	0	0	0
Callao	0	0	0	-	-	-	-	-	-	-	-	-	-
Artisanal	2	1	1	0	-	-	0	0	-	0	0	0	0
Pucusana	0	-	-	-	-	-	-	-	-	-	-	-	0
San Andrés	7	-	-	-	-	-	0	0	1	3	1	1	1
El Chaco	13	0	1	0	-	-	-	1	8	2	1	0	-
Lagunilla	23	1	1	2	1	1	0	3	8	1	3	1	1
Laguna Grande	262	20	21	55	17	13	19	16	29	21	23	16	12
San Juan	0	-	-	0	-	-	-	-	-	-	-	-	-
Matarani	2	-	-	0	-	-	-	-	-	-	-	1	1

Cuadro 4-27.- Desembarques (t) de la pesquería marina peruana 1999, por especie, por meses y por lugares.

## CARACOL

Lugar/Desembarque	TOTAL	Ene.	Feb.	Mar.	Abr.	May.	Jun.	Jul.	Ago.	Set.	Oct.	Nov.	Dic.
<b>TOTAL</b>	<b>2815</b>	<b>209</b>	<b>338</b>	<b>410</b>	<b>273</b>	<b>245</b>	<b>260</b>	<b>269</b>	<b>259</b>	<b>159</b>	<b>179</b>	<b>125</b>	<b>89</b>
Puerto Pizarro	1	-	-	-	-	-	1	-	0	-	-	-	-
Caleta Cruz	2	-	-	-	0	2	0	-	-	-	0	-	-
Máncora	1	0	-	0	0	0	0	0	0	0	0	0	1
Paita	53	-	-	-	16	37	-	-	-	16	0	-	-
Parachique	57	1	2	1	16	6	14	-	0	2	1	13	1
Pimentel	0	0	-	-	-	-	-	-	-	-	-	-	0
Chimbote	294	22	34	20	18	38	50	59	28	5	5	8	7
Culebras	0	-	-	-	-	-	0	-	-	-	-	-	-
Supé	0	0	-	-	-	-	-	-	-	-	-	-	-
Huacho	144	17	13	17	12	10	7	25	22	5	4	8	4
Callao	30	6	4	11	0	5	4	-	-	-	-	-	-
Artisanal	168	11	10	13	7	7	8	11	14	19	25	20	23
Pucusana	128	12	12	8	11	12	20	16	9	8	9	7	4
San Andrés	235	6	11	21	17	16	15	31	22	20	55	7	14
El Chaco	9	0	1	0	-	-	1	1	4	1	0	1	-
Lagunilla	280	10	22	34	38	10	23	23	55	27	20	10	8
Laguna Grande	582	11	42	147	52	41	54	73	72	25	27	22	16
San Juan	126	19	36	71	-	-	-	-	-	-	-	-	-
Lomas	18	7	8	3	-	-	-	-	-	-	-	-	-
Atico	37	-	-	-	18	4	3	2	4	4	2	-	-
Matarani	342	23	38	38	48	32	44	22	25	24	22	18	8
Ilo	96	16	15	10	13	11	6	3	3	4	3	9	3
Vila Vila	212	48	90	16	7	14	10	3	1	15	6	2	0

Fuente : IMARPE - Ministerio de Pesquería - Empresas Pesqueras - Capitanías de Puerto.  
Procesamiento : Oficina de Estadística del IMARPE.

FFR-SVD-RMP-ECHP-OCA/Octubre 2000.



Cuadro 4-28.- Desembarques (t) de la pesquería marina peruana 1999, por especie, por meses y por lugares.

## CHORO

Lugar/Desembarque	TOTAL	Ene.	Feb.	Mar.	Abr.	May.	Jun.	Jul.	Ago.	Set.	Oct.	Nov.	Dic.
<b>TOTAL</b>	<b>3893</b>	<b>224</b>	<b>276</b>	<b>526</b>	<b>390</b>	<b>278</b>	<b>281</b>	<b>250</b>	<b>362</b>	<b>395</b>	<b>359</b>	<b>274</b>	<b>278</b>
Callao	0	-	-	0	-	-	-	-	-	-	-	-	-
Artisanal	0	-	-	-	-	-	-	-	-	0	-	-	-
El Chaco	2	0	1	-	-	-	-	-	1	0	-	-	-
Lagunilla	134	3	0	4	9	7	3	12	15	19	26	26	10
Laguna Grande	1526	14	50	146	91	72	82	108	182	236	233	123	189
San Juan	320	94	104	122	-	-	-	-	-	-	-	-	-
Lomas	89	4	11	74	-	-	-	-	-	-	-	-	-
Atico	575	-	-	-	185	106	97	42	77	44	24	-	-
Matarani	1071	102	104	137	97	83	87	79	73	75	60	107	67
Ilo	176	7	6	43	8	10	12	9	14	21	16	18	12
Vila Vila	0	-	-	0	-	0	-	-	-	-	0	-	-

Cuadro 4-29.- Desembarques (t) de la pesquería marina peruana 1999, por especie, por meses y por lugares.

## CONCHA ABANICO

Lugar/Desembarque	TOTAL	Ene.	Feb.	Mar.	Abr.	May.	Jun.	Jul.	Ago.	Set.	Oct.	Nov.	Dic.
<b>TOTAL</b>	<b>20063</b>	<b>6909</b>	<b>3849</b>	<b>634</b>	<b>934</b>	<b>411</b>	<b>366</b>	<b>302</b>	<b>166</b>	<b>1435</b>	<b>2158</b>	<b>1745</b>	<b>1154</b>
Caleta Cruz	45	35	-	6	-	1	-	-	-	3	0	-	-
Paita	256	124	12	0	7	49	-	-	0	26	38	-	-
Parachique	605	-	-	-	7	49	26	-	-	339	-	132	52
Chimbote	91	-	-	0	0	6	9	1	1	1	73	-	-
Samanco	24	24	-	-	-	-	-	-	-	-	-	-	-
Huarmey	196	137	55	-	-	-	-	-	2	2	-	-	-
Callao	1179	259	157	24	60	37	13	10	1	132	486	-	-
Artisanal	176	16	6	12	9	9	19	9	13	10	22	14	37
Pucusana	0	0	-	0	-	-	0	-	-	0	0	-	-
Pisco	423	-	-	-	-	-	-	-	-	33	390	-	-
San Andrés	99	1	-	1	-	0	-	2	0	0	88	6	1
El Chaco	675	30	69	-	-	-	-	-	6	7	170	199	194
Lagunilla	475	26	205	49	37	1	1	29	31	4	26	46	20
Laguna Grande	15815	6257	3344	541	813	259	298	251	112	878	865	1347	850
Matarani	1	-	-	-	1	-	0	0	0	-	-	-	-
Ilo	3	0	1	1	0	0	0	0	0	0	0	1	-

Cuadro 4-30.- Desembarques (t) de la pesquería marina peruana 1999, por especie, por meses y por lugares.

## LANGOSTINO

Lugar/Desembarque	TOTAL	Ene.	Feb.	Mar.	Abr.	May.	Jun.	Jul.	Ago.	Set.	Oct.	Nov.	Dic.
<b>TOTAL</b>	<b>1822</b>	<b>77</b>	<b>115</b>	<b>193</b>	<b>171</b>	<b>73</b>	<b>203</b>	<b>153</b>	<b>373</b>	<b>258</b>	<b>174</b>	<b>15</b>	<b>17</b>
Puerto Pizarro	34	1	1	1	2	3	1	2	3	1	5	6	8
Caleta Cruz	1605	59	60	190	163	63	199	148	349	204	155	6	9
Caleta Gran	4	0	1	0	0	1	1	1	0	0	0	0	0
Zorritos	1	-	0	0	-	-	-	-	1	-	-	-	-
Acapulco	2	0	0	1	1	0	0	0	0	0	0	0	-
Máncora	1	-	-	-	-	-	-	0	-	-	-	1	0
Paita	162	16	51	1	3	3	-	2	20	52	13	1	0
Parachique	11	-	1	0	2	3	2	-	-	1	1	1	-
San José	0	-	-	0	-	-	-	-	-	-	-	-	-
Chimbote	0	0	-	-	-	-	0	-	-	-	-	-	-
Callao	2	1	1	-	-	0	-	-	-	-	-	-	-

Fuente : IMARPE - Ministerio de Pesquería - Empresas Pesqueras - Capitanías de Puerto - IMARPE.  
 Procesamiento : Oficina de Estadística del IMARPE.

FFR-SVD-RMP-ECHP-OCA/Octubre 2000.

Cuadro 4-31.- Desembarques (t) de la pesquería marina peruana 1999, por especie, por meses y por lugares.

POTA

Lugar/Desembarque	TOTAL	Ene.	Feb.	Mar.	Abr.	May.	Jun.	Jul.	Ago.	Set.	Oct.	Nov.	Dic.
<b>TOTAL</b>	<b>55072</b>	<b>1585</b>	<b>7925</b>	<b>7577</b>	<b>1344</b>	<b>2424</b>	<b>1963</b>	<b>2665</b>	<b>2255</b>	<b>3119</b>	<b>6689</b>	<b>7422</b>	<b>10104</b>
Caleta Cruz	6254	564	1191	1133	260	751	567	540	258	57	933	-	-
Zorritos	1005	33	343	331	27	116	84	66	4	1	-	-	-
Acapulco	0	-	-	-	-	-	0	-	-	-	-	-	-
Punta Cancas	2	-	-	-	0	-	1	-	-	-	1	-	-
Máncora	154	2	4	22	13	5	63	38	-	6	1	0	0
Los Organos	62	-	-	62	-	-	-	-	-	-	-	-	-
El Nuro	0	-	-	-	-	-	0	-	-	-	-	-	-
Talara	5760	502	1202	1228	622	816	563	514	36	0	52	44	181
Paíta	9186	480	2513	2013	25	734	677	698	126	16	518	1386	-
Parachique	8645	1	2579	2785	390	2	8	163	60	1	1012	1389	255
San José	4	-	-	-	-	-	-	-	-	-	-	-	4
Pimentel	1	-	-	-	-	-	-	-	-	-	-	1	-
Salaverry	106	-	0	-	-	-	-	-	-	-	-	19	87
Chimbote	7	-	0	0	0	-	-	-	-	-	-	-	7
Culebras	0	-	-	-	0	-	0	-	-	-	-	-	-
Supe	0	-	0	-	-	-	-	-	-	-	-	-	-
Huacho	1	0	-	0	-	-	-	-	-	-	-	-	1
Chancay	2	-	2	-	-	-	-	-	-	-	-	-	-
Callao	60	-	8	-	6	-	0	27	-	-	19	-	-
Artesanal	13	-	10	3	-	-	-	-	-	-	-	-	-
Pucusana	77	3	73	0	1	-	-	-	-	-	-	-	-
Barcos Calamareros Pot.	23733	-	-	-	-	-	-	619	1771	3038	4153	4583	9569

Cuadro 4-32.- Desembarques (t) de la pesquería marina peruana 1999, por especie, por meses y por lugares.

PULPO

Lugar/Desembarque	TOTAL	Ene.	Feb.	Mar.	Abr.	May.	Jun.	Jul.	Ago.	Set.	Oct.	Nov.	Dic.
<b>TOTAL</b>	<b>3443</b>	<b>62</b>	<b>42</b>	<b>94</b>	<b>2906</b>	<b>40</b>	<b>69</b>	<b>54</b>	<b>48</b>	<b>31</b>	<b>39</b>	<b>34</b>	<b>24</b>
Caleta Cruz	109	1	2	32	17	8	7	16	19	7	-	-	-
Máncora	2	-	0	-	0	0	0	0	0	0	-	1	1
Paíta	2924	8	3	4	2839	11	29	8	1	7	14	-	-
Parachique	71	0	2	2	17	5	4	3	2	2	9	17	8
San José	15	2	1	2	1	1	3	-	-	1	2	2	0
Pimentel	10	0	0	1	0	1	1	0	1	0	2	2	2
Santa Rosa	0	-	-	-	-	-	-	-	-	0	-	0	-
Salaverry	0	-	0	-	0	-	-	-	-	-	-	0	0
Chimbote	2	0	-	-	-	0	0	0	0	1	0	0	1
Culebras	7	2	2	1	1	0	1	-	-	-	-	-	-
Huarmey	4	-	0	4	-	-	-	-	-	-	-	-	-
Supe	0	0	-	-	-	-	-	-	-	-	-	-	-
Végueta	0	-	-	-	-	-	-	-	-	-	0	-	-
Huacho	11	2	2	2	1	0	0	0	1	0	1	1	1
Chancay	0	0	-	0	-	-	-	-	-	-	-	-	-
Callao	85	31	4	13	10	1	12	6	8	-	-	-	-
Artesanal	30	2	3	4	2	2	2	3	3	2	1	3	3
Pucusana	48	5	5	4	5	5	3	5	3	3	4	3	3
San Andrés	43	4	7	6	6	3	3	5	-	2	2	3	2
El Chaco	1	0	0	-	-	-	-	-	-	1	-	0	0
Lagunilla	56	5	4	6	6	3	4	7	10	4	3	2	2
Laguna Grande	25	0	7	13	1	0	0	1	-	1	1	0	1
San Juan	31	12	11	8	-	-	-	-	-	-	-	-	-
Lomas	1	0	1	-	-	-	-	-	-	-	-	-	-
Atico	9	-	-	-	4	1	1	1	1	1	0	-	-
Matarani	166	23	16	13	22	15	17	16	11	11	8	6	8
Ilo	57	5	8	8	5	3	3	5	6	4	4	3	3
Vila Vila	366	4	39	70	85	82	42	12	15	9	6	1	1

Fuente : IMARPE - Ministerio de Pesquería - Empresas Pesqueras - Capitanías del Puerto.  
Procesamiento : Oficina de Estadística del IMARPE.

FFR-SVD-RMP-ECHP-OCA/Octubre 2000.